

COMUNE DI PETTINEO  
CITTÀ METROPOLITANA DI MESSINA

LAVORI DI RIQUALIFICAZIONE DELL'EDILIZIA RESIDENZIALE PUBBLICA, CON MIGLIORAMENTO SISMICO ED EFFICIENTAMENTO ENERGETICO DEGLI EDIFICI, CON CONTESTUALE RIQUALIFICAZIONE DEGLI SPAZI PUBBLICI ADIACENTI DI CONTRADA CREDENZA

PROGETTO ESECUTIVO

TAV. 10

Il Progettista Ingegnere  
Basilio Colaninri

VISTO  
Responsabile del Procedimento

BLOCCO B

SCALA 1:100

ELABORATO

PROSPETTI SUD/OVEST E SUD/EST  
STATO DI FATTO.  
MAPPA DEGLI INTERVENTI  
E STATO FUTURO

CODICE PROGETTO	CODICE ELABORATO	REVISIONE				
			DATA	REDATTO	VERIFICATO	APPROVATO

STATO DI FATTO

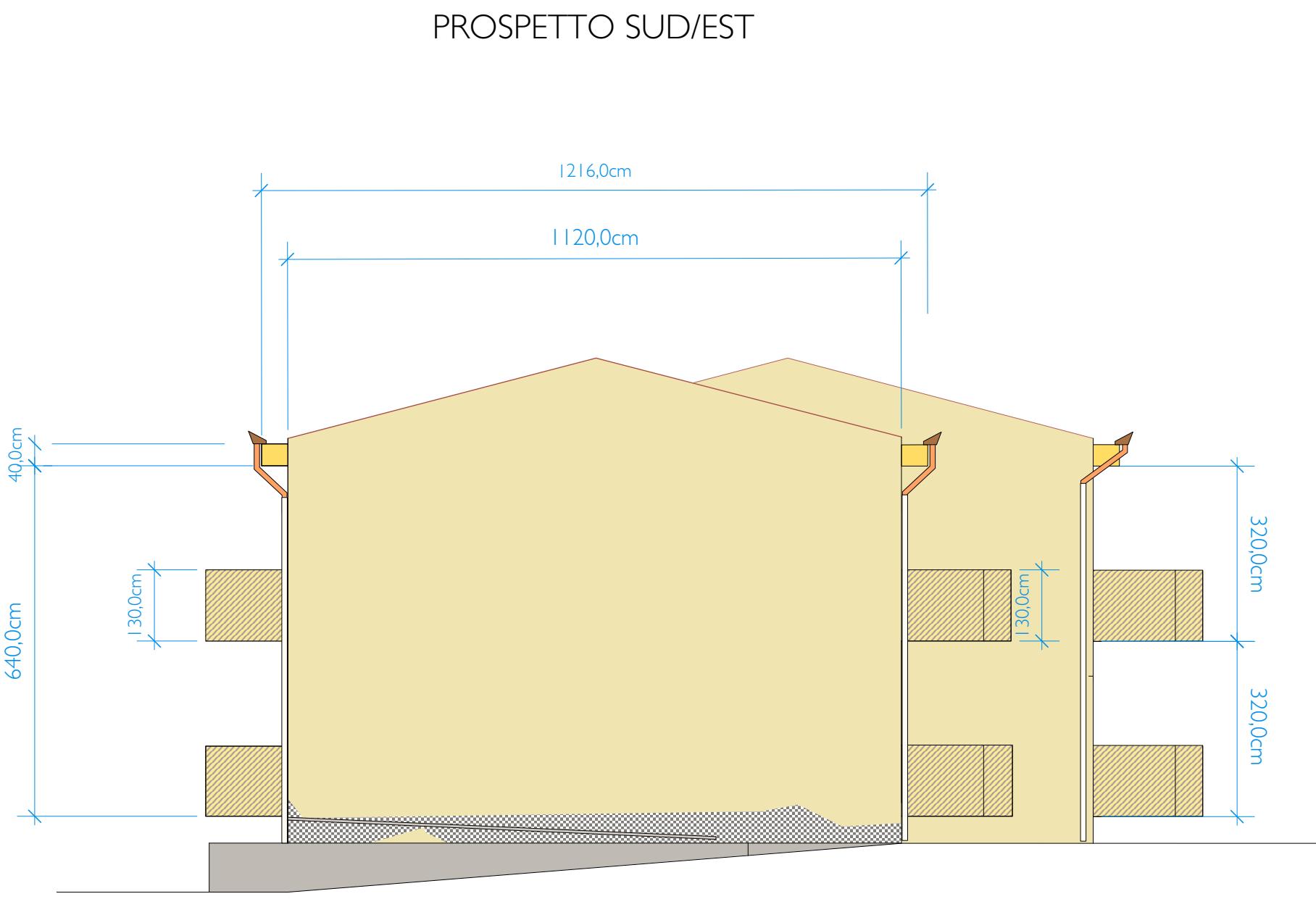

INTERVENTI

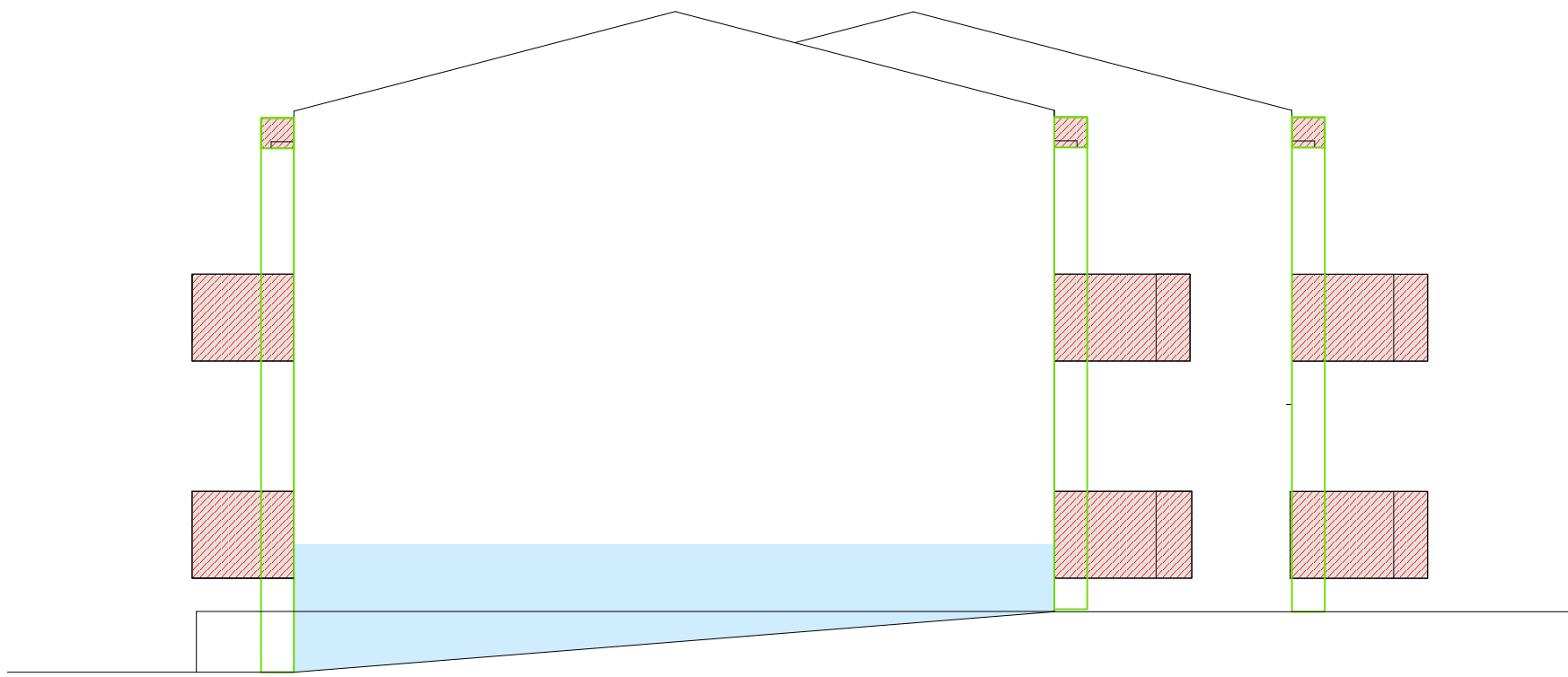

STATO FUTURO

