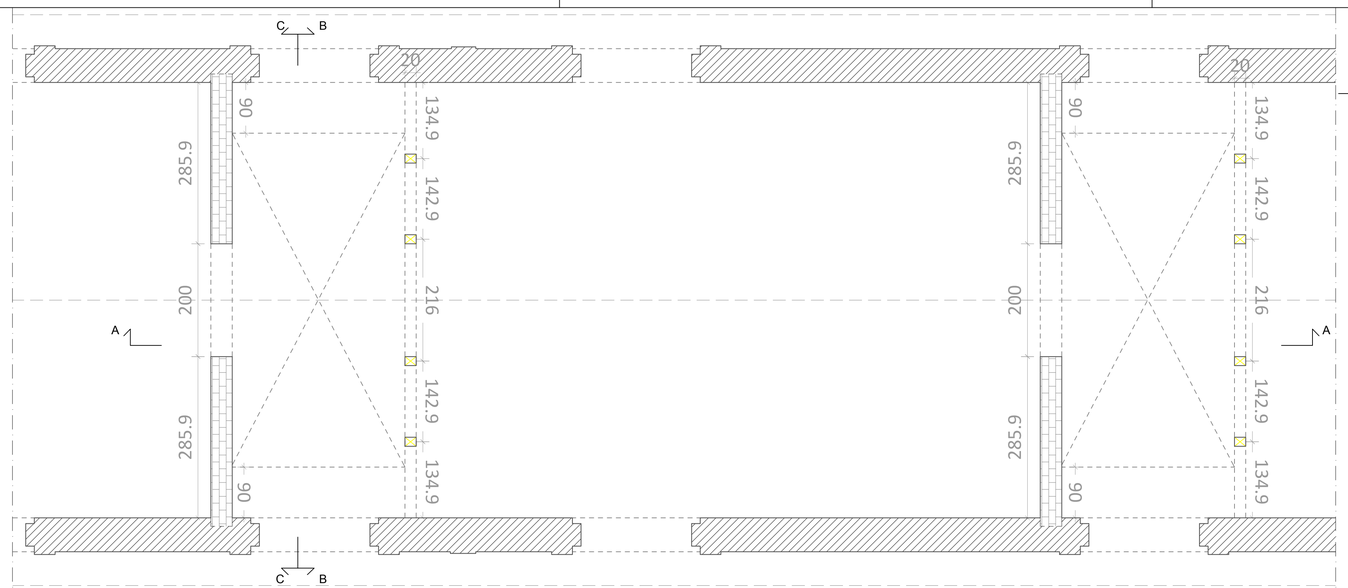

Stralcio Planimetria Edificio E(Quota+ 0,00 m) - scala 1:50

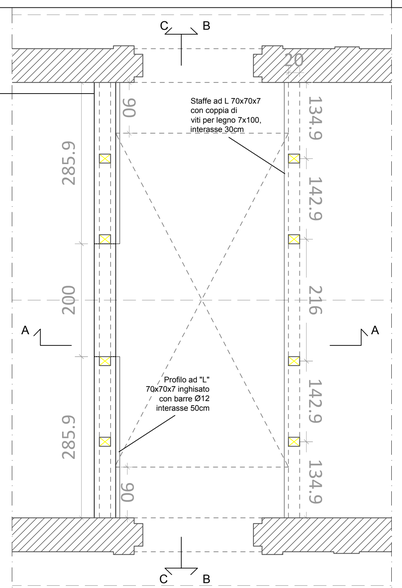

Stralcio Planimetria Edificio E (Quota+ 4,25 m) - scala 1:50

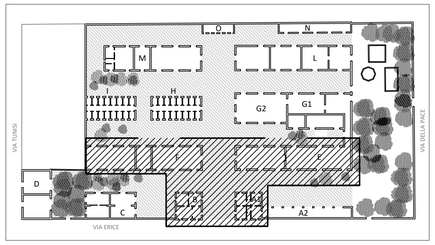

Specifiche materiali:

- Legno lamellare classe GL28h
- Connettori classe 8.8
- Viti da legno classe 8.8
- piastre acciaio zincato S275
- Pannelli tipo Timber (Legno lamellare GL28h) per coperture h=200 con irrigidimenti ogni 60cm 50x200mm
- Pannelli multistrato in legno lamellare h=120 cm

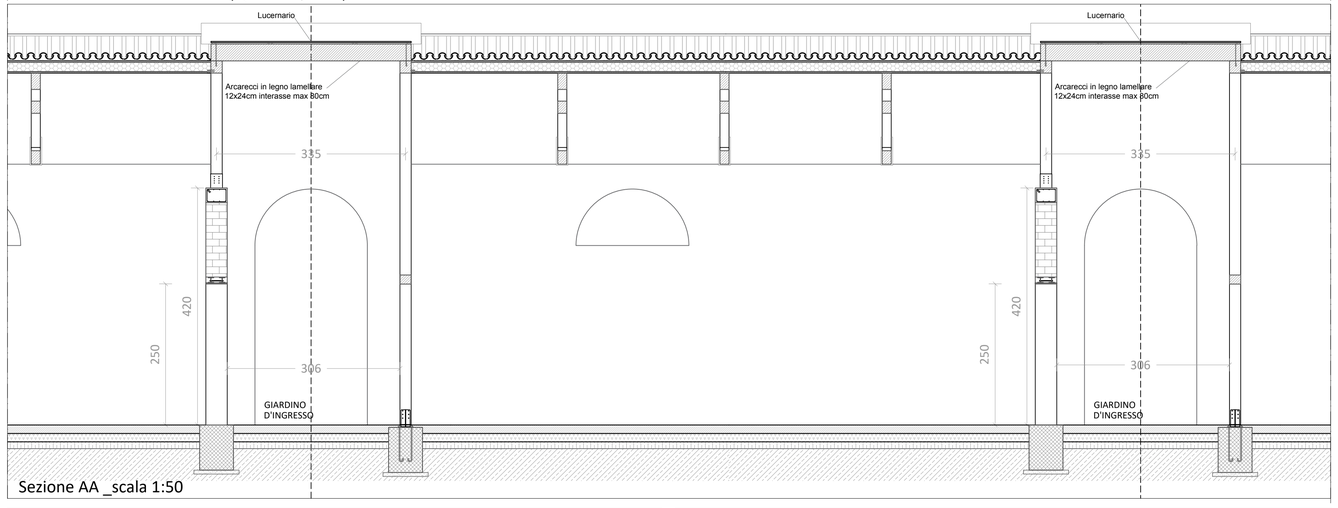

Sezione AA _scala 1:50

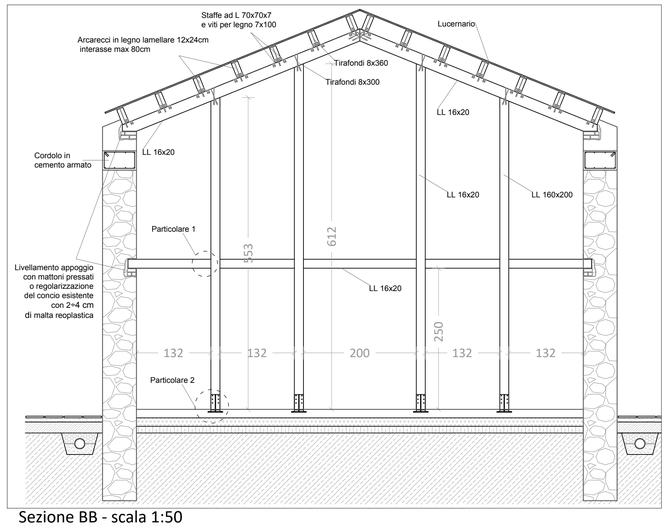

Sezione BB - scala 1:50

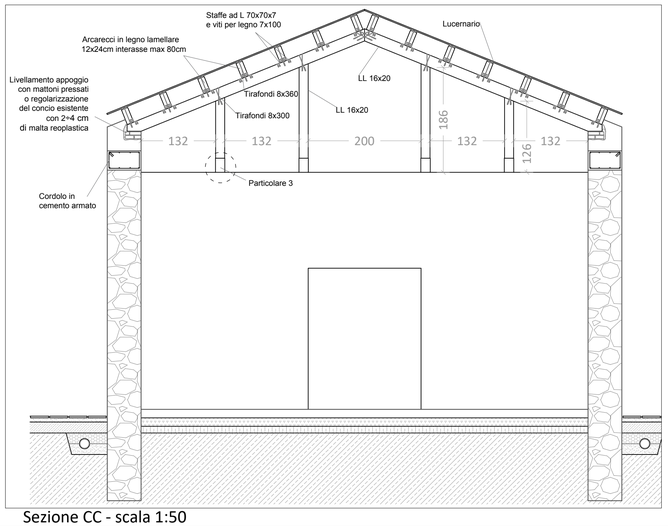

Sezione CC - scala 1:50

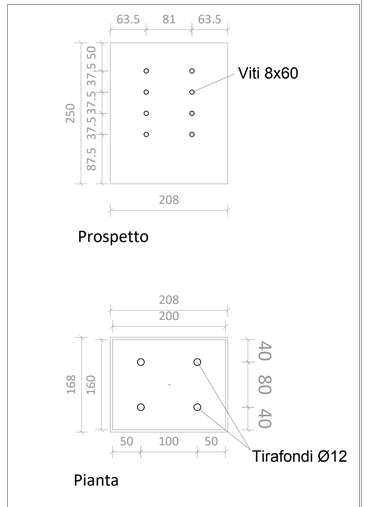

Particolare 3 -
Edificio E - Portapilastro a bicchiere -
Scala 1:10

COMMITTENTE:

Comune di TRAPANI

OGGETTO:

"EX MATTATOIO COMUNALE" DI TRAPANI
CAMPUS del MEDITERRANEO

PROGETTO DI RECUPERO FUNZIONALE E RIUSO DI ALCUNI CAPANNONI DELL'EX MATTATOIO COMUNALE PER REALIZZARE LABORATORI ARTIGINALI E SPAZI FORMATIVI PER MIGRANTI REGOLARI - **CUP: I98D20000050001**

SAIR - EWIV
Geschäftsführer und Generaldirektor
ARCHITETTO DR. FRANCESCO SINDONI
Amministratore Unico & Direttore Generale
SAIR - GEIE

ORDINE DEGLI ARCHITETTI
PIANIFICATORI PAESAGISTI E CONSERVATORI
DELLA PROVINCIA DI PALERMO
N° 3142
ARCHITETTO FRANCESCO SINDONI

ORDINE DEGLI INGEGNERI
DELLA PROVINCIA DI PALERMO
N°2474
INGEGNERE GIOVANNI MARGIOTTA

SEDE CENTRALE ED ISTITUZIONALE EUROPEA:
SAIR-EWIV D - 70176 STUTTGART ROTEBÜHLSTR. 86

SEDE LEGALE ED AMMINISTRATIVA IN ITALIA:
SAIR-GEIE I - FORLI' VIALE ROMA, 58
tel.: +39. 0543.488000 fax: +39. 0543.569930
E-MAIL: info@sairlineurope.com mail PEC: sairgeie@pec.it

CAPO GRUPPO RESPONSABILE
FRANCESCO SINDONI — **architetto**
Piazza Villa Oliva, 1/90077 - SANTA FLAVIA (PA)
tel.: +39 091 932270 fax: +39 091 932741
mail: francesco.sindoni@sairlineurope.com

COORD. DELLE INTEGRAZIONI SPECIALISTICHE TRA LE PARTI
Responsabile: **Giuseppe BELLANCA** — **architetto**

ARCHITETTURA (E.20)
Responsabile: **Carles GELPI** — **architetto**
Giuseppe BELLANCA — architetto
Agata BUXADE' — architetto
Anna CALTAGIRONE — architetto
Federica MORANA — architetto
Esterina SINDONI — architetto

STRUTTURE (S.03)
Responsabile: **Giovanni MARGIOTTA** — **ingegnere**
Piercarlo MARGIOTTA — ingegnere
Ramon FERRANDO — architetto

IMPIANTI FLUIDI E TERMOFLUIDI (IA.01 - IA.02)
Responsabile: **Antonio SINDONI** — **ingegnere**
Carmelo FILIPPINI — ingegnere
Salvatore VENTO — ingegnere

IMPIANTI ELETTRICI (IA.03)
Responsabile: **Sergio RAPPA** — **ingegnere**
Giuseppe MIRELLI — ingegnere

COORDINAMENTO DELLA SICUREZZA
Responsabile: **Daniele CARRUBA** — **ingegnere**
Francesco CASTRONOVO — architetto

GEOLOGIA E RIIEVI
aspetti geologici — Daniele POLIZZI — geologo
rilievi — Luigi FONTANA — geometra

RESPONSABILE UNICO DEL PROCEDIMENTO:
Antonino ALESTRA architetto

TITOLO	PROGETTAZIONE ESECUTIVA
TIPOLOGIA	STRUTTURE
ELABORATO	STRALCIO 1 PARTICOLARI COSTRUTTIVI EDIFICIO E

DISEGNO SCALA: 1: 50 / 1: 10

TITOLO	TIPOLOGIA	ELABORATO
PE1	**S03**	**012**

CODICE DI RIFERIMENTO	DATA PROGETTO	REV	DATA	ELABORATO REDATTO DA:	VERIFICATO da:	APPROVATO da:	AUTORIZZATO da:
07.10 OM 182	15.APR.2021			PIERCARLO MARGIOTTA	GIOVANNI MARGIOTTA	FRANCESCO SINDONI	FRANCESCO SINDONI