

REGIONE
SICILIA



COMUNE DI CORLEONE

Provincia di Palermo



LAVORI DI MANUTENZIONE STRAORDINARIA E MESSA A NORMA
DEGLI IMPIANTI TECNOLOGICI DEL PALASFORT
E SISTEMAZIONE AREA DI PERTINENZA

PROGETTO ESECUTIVO

PROGETTO ARCHITETTONICO
PROSPETTI E SEZIONI

elaborato
A.7

SCALA
varie

Vedi:

Comune di Corleone
Provincia di Palermo
Ufficio Tecnico Comunale

Visto il Progetto Esecutivo e visti i pareri espressi
SI ESPRIME
PARERE TECNICO FAVOREVOLE
ai sensi dell'art. 5, comma 3 della L.R. 12/07/2011

Corleone li, _____ Il RUP
(Arch. Enrico Gulotta)

Comune di Corleone
Provincia di Palermo
Ufficio Tecnico Comunale

Verifica del progetto esecutivo ai sensi dell'art. 26,
del D. Lgs n. 50 del 18/04/2016 e s.m.i. e
VALIDAZIONE POSITIVA
ai sensi dell'art. 26, comma 8 del D. Lgs
18/04/2016 n. 50 e s.m.i.

Corleone li, _____ Il RUP
(Arch. Enrico Gulotta)

PROGETTAZIONE
Ing. Massimo Grizzaffi
Geom. Paolo Russo

R.U.P.
Arch. Enrico Gulotta

Collaboratore:
Geom. Giacomo Dragna

Il Sindaco
(Dr. Nicolo Nicolosi)

L'Assessore LL.PP.
(Salvatore Schiraldi)

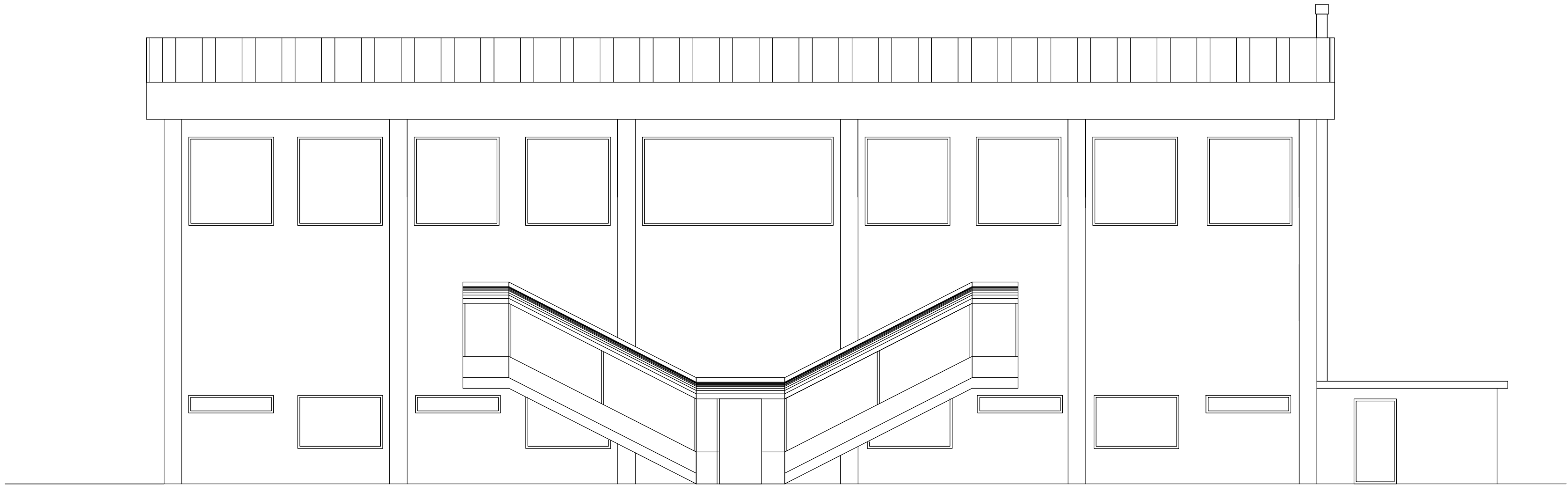

PROSPETTO SUD OVEST

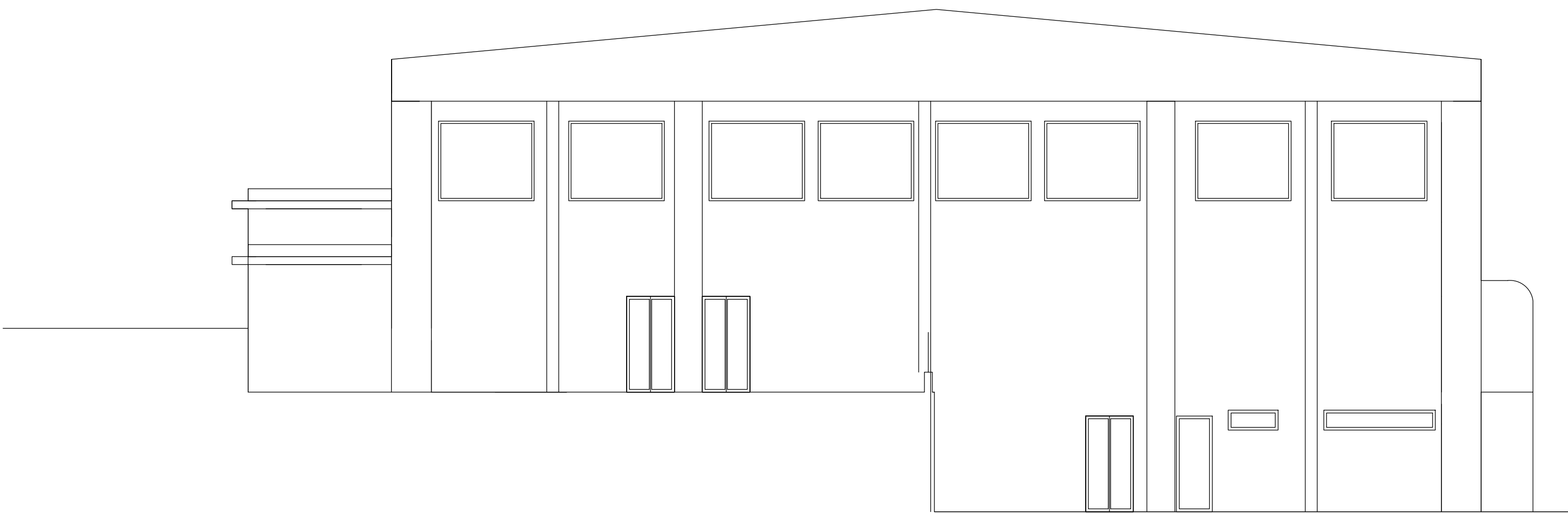

PROSPETTO NORD OVEST

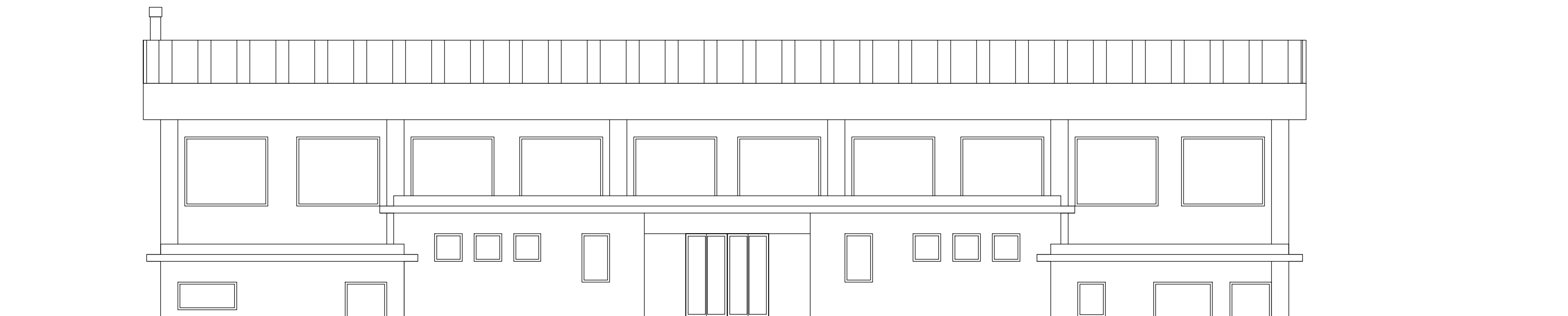

PROSPETTO NORD EST

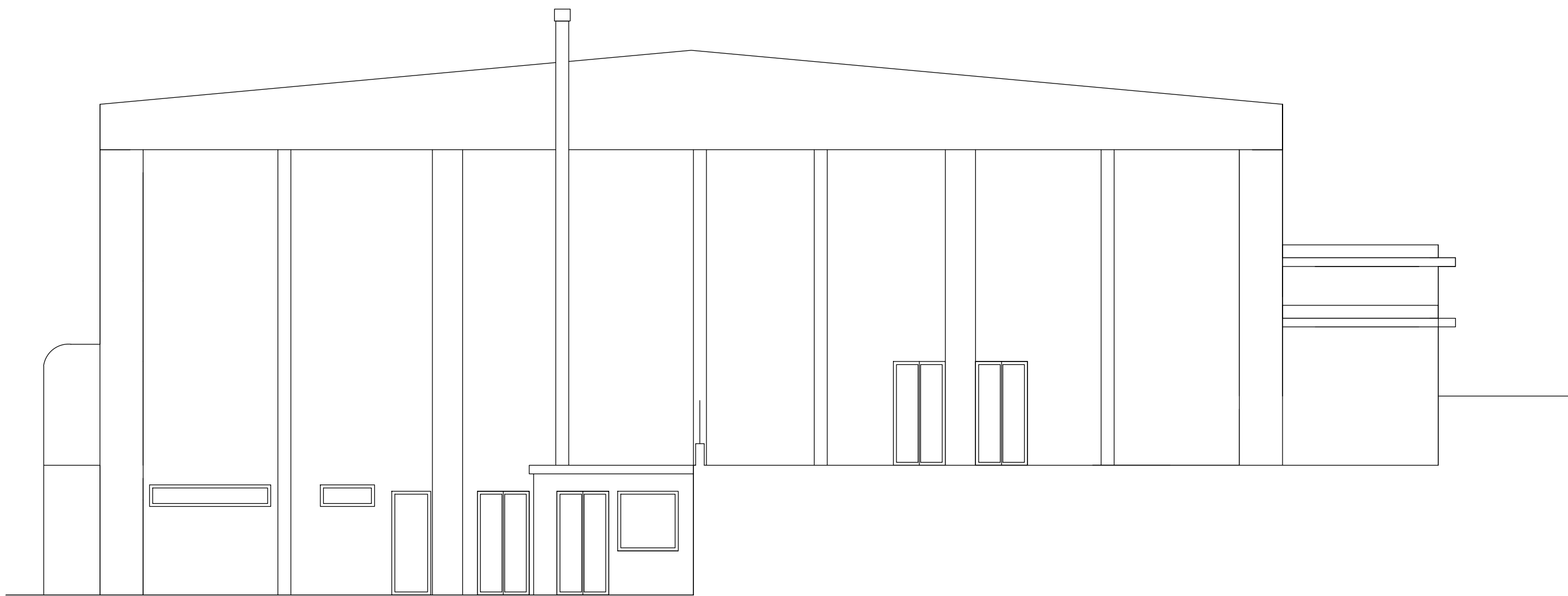

PROSPETTO SUD EST

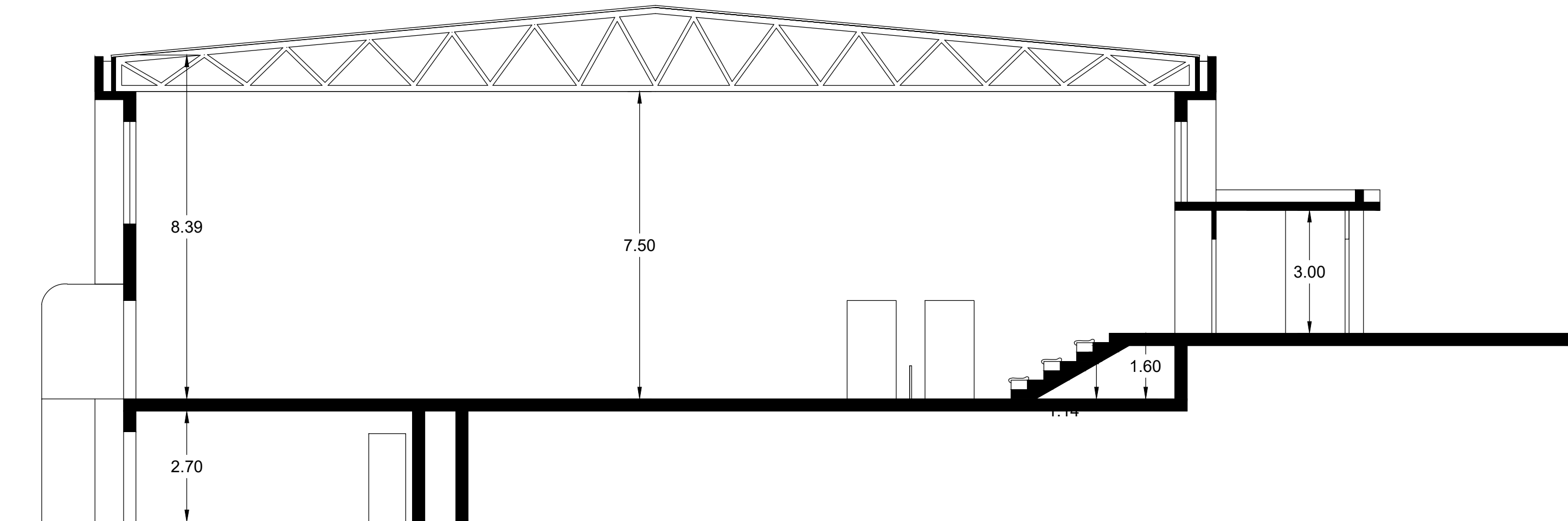

SEZIONE