

Sezione trasversale

strada 6 m, rampa accesso discarica vasca percolato

R6

0.50

5.00

muro di sostegno in cca, cls C 25/30

0.80

3.00

4.30

4.50

0.80

scavo

A=3.05 mq

A=2.7 mq

4.50

0.60

Scala 1:100

STRATIGRAFIA

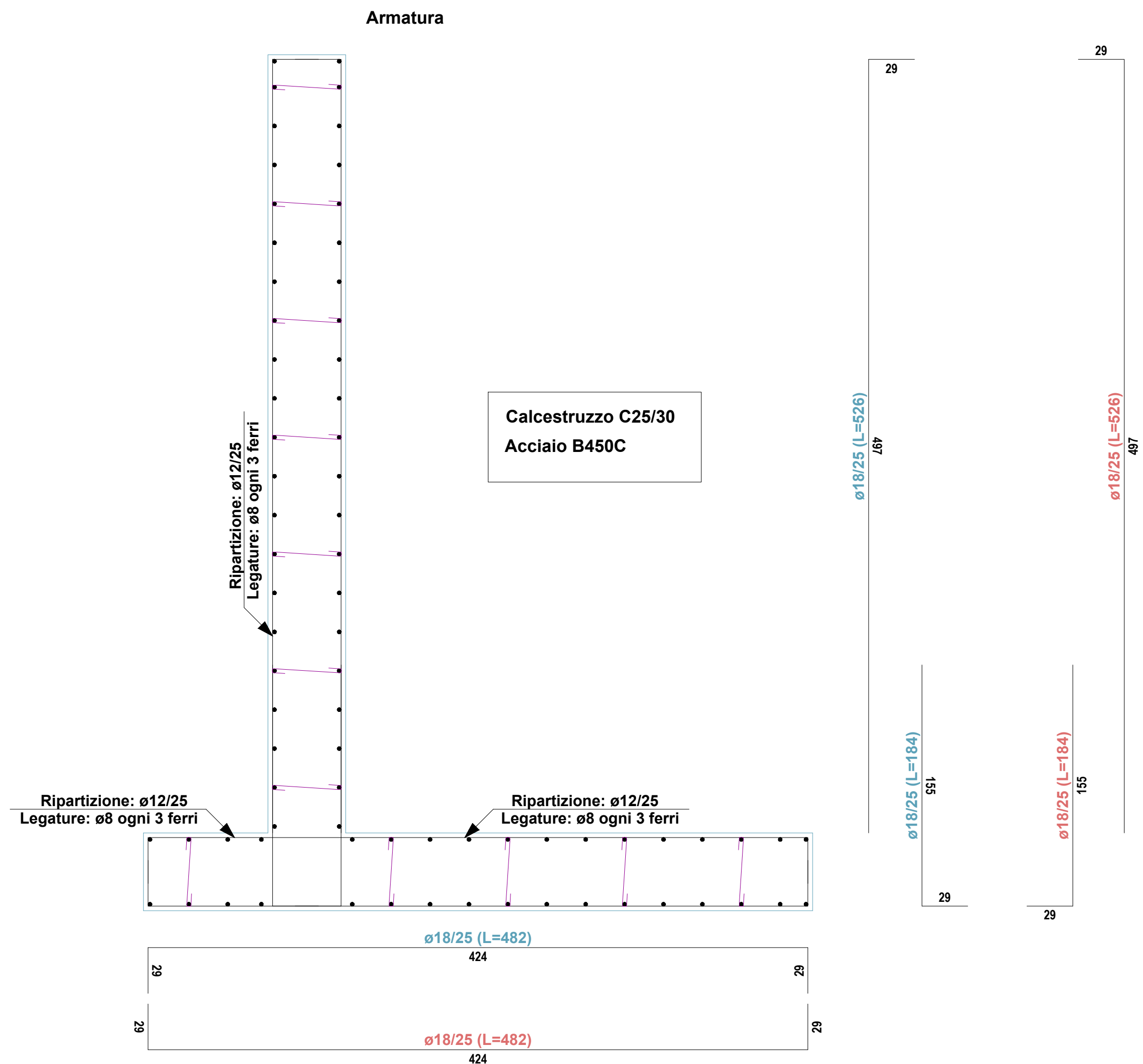
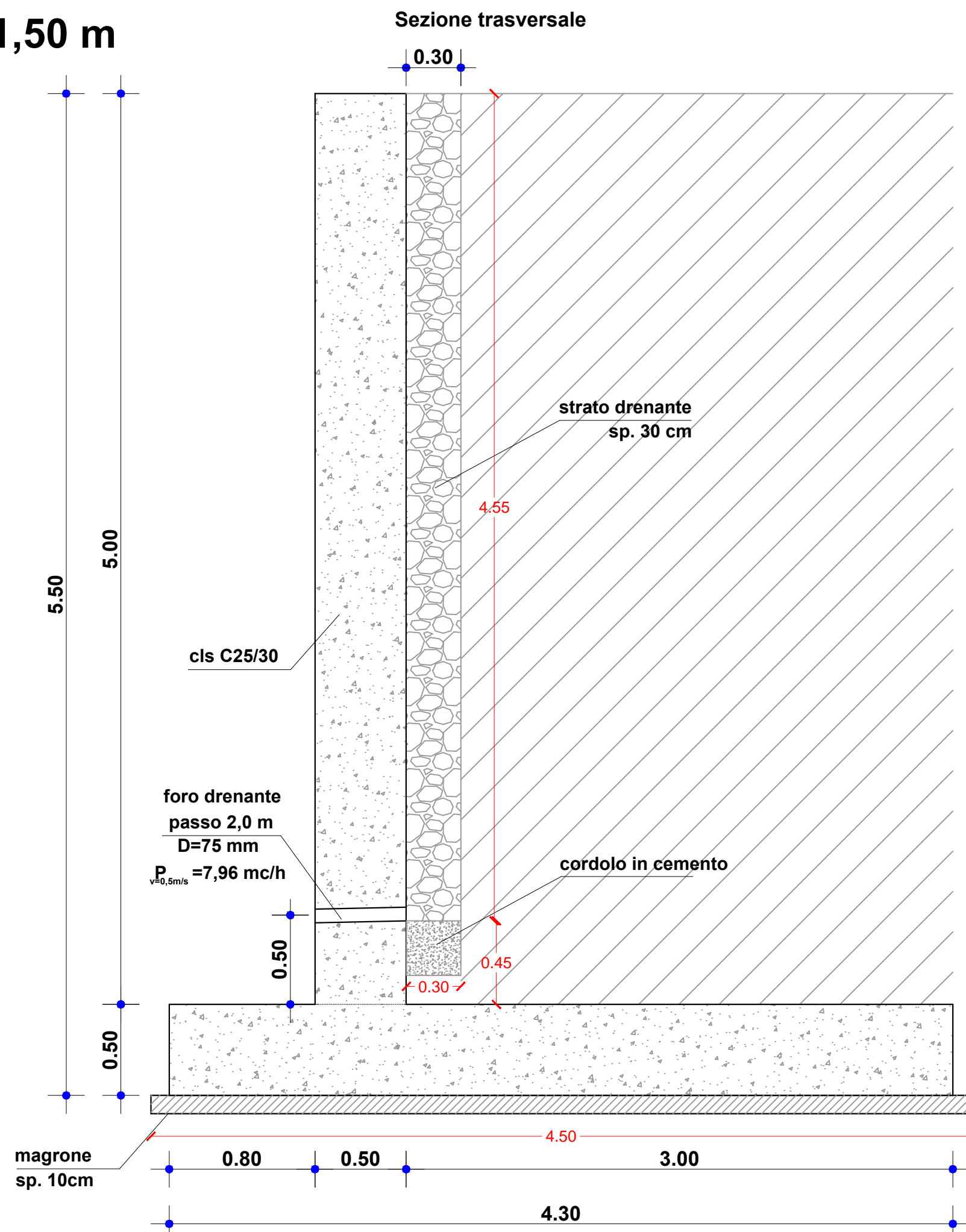
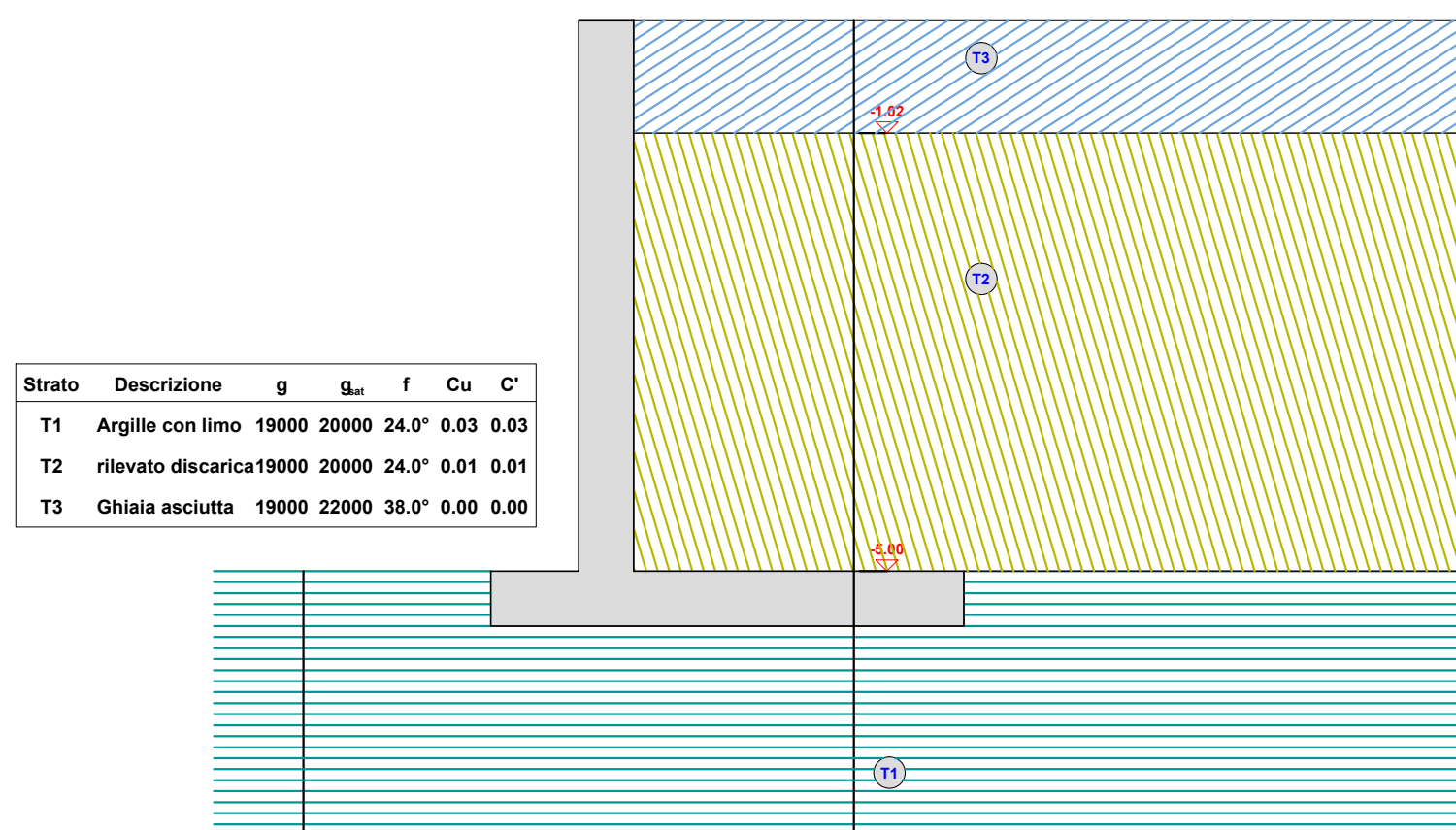

Sezione trasversale

strada di coronamento

profilo rilevato

R1

0.30

1.50

2.30

2.50

scavo

$A=4.2 \text{ mq}$

$A=1.0 \text{ mq}$

2.50

SEZIONE 2-2 SX (LATO STRADA) - S

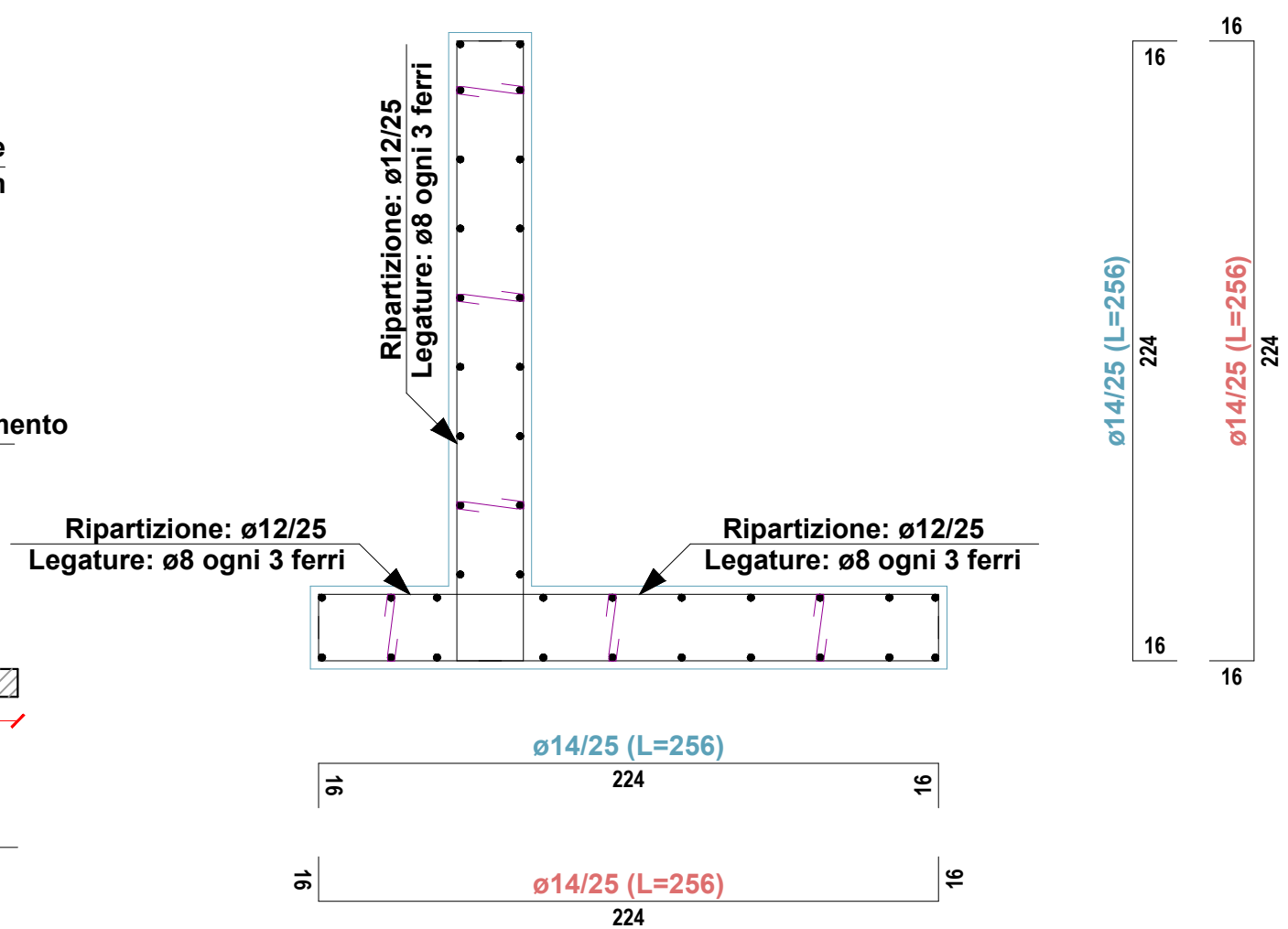
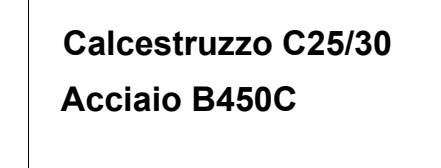
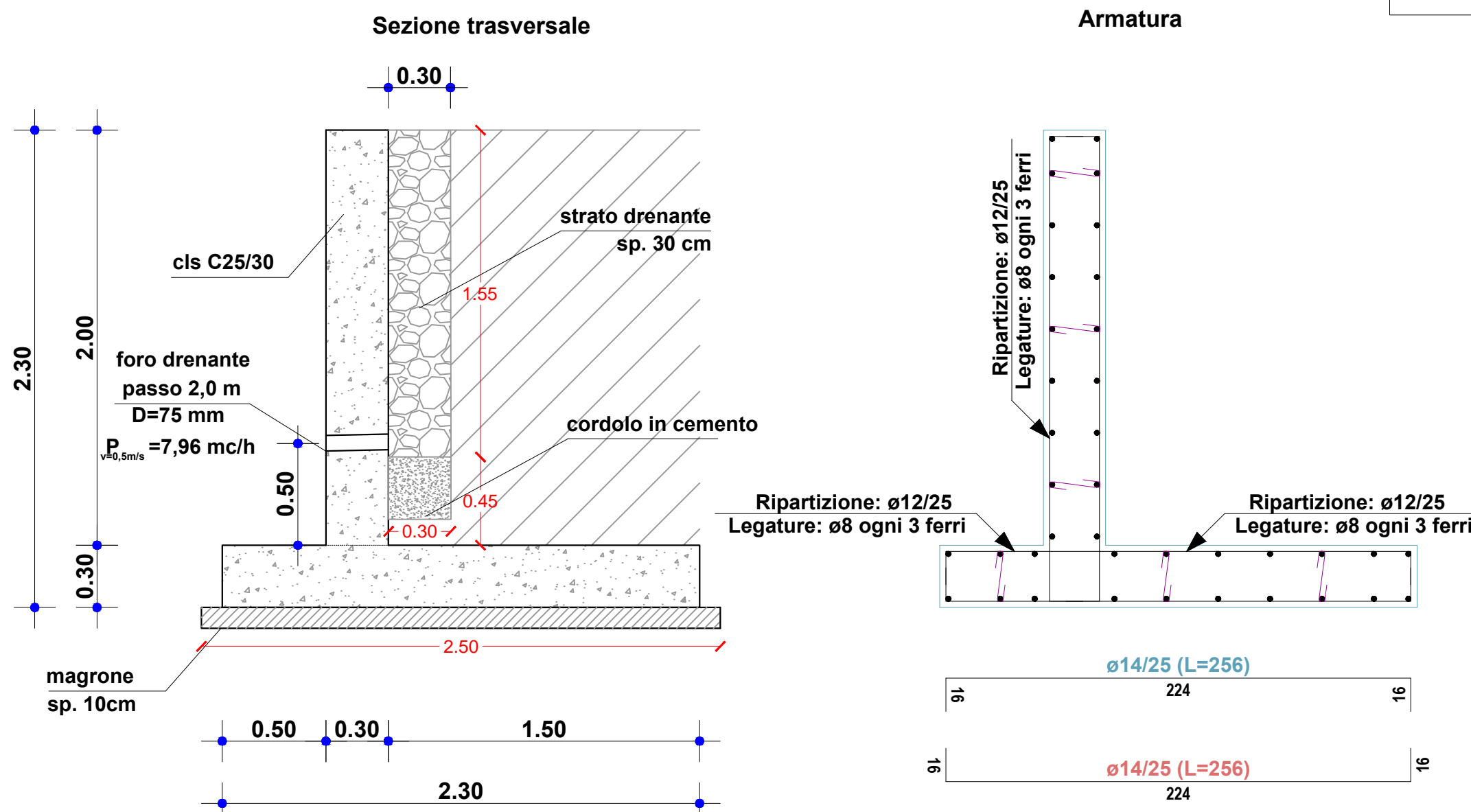
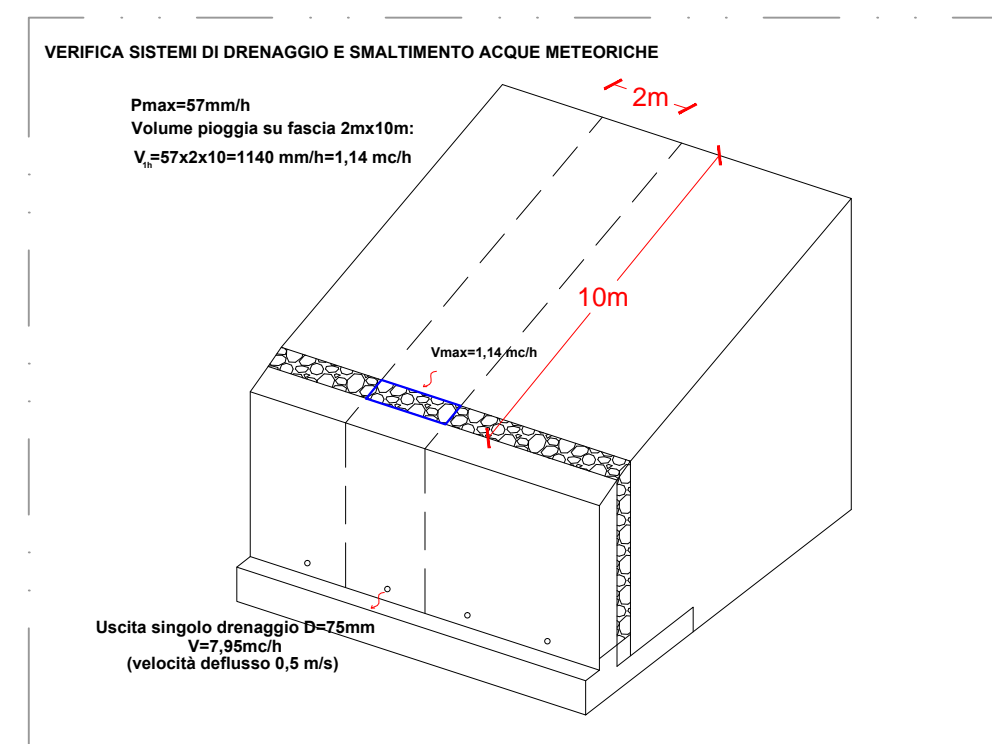
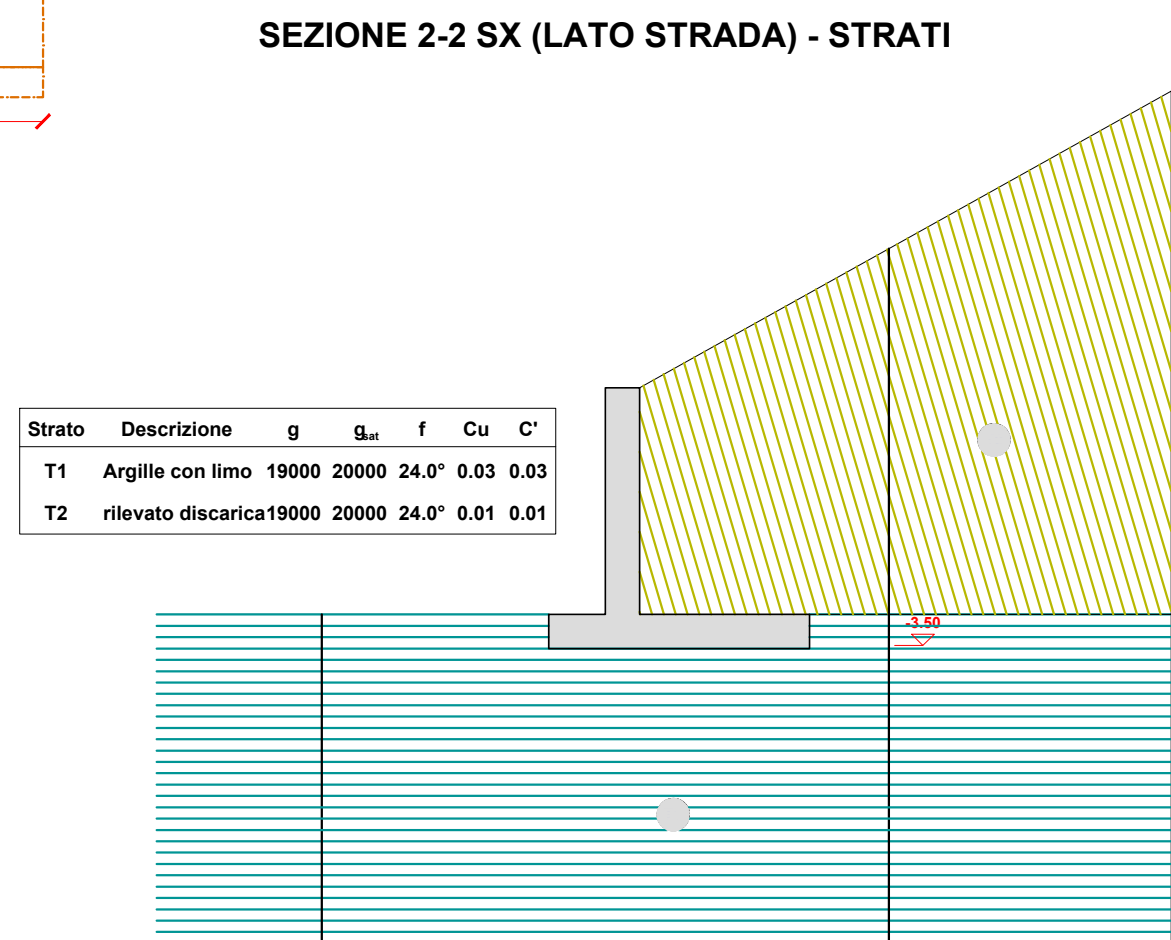

<p>COMUNE DI TRAPANI</p>  <p>TRAPANI SERVIZI S.P.A. VIA DEL SERRO - C/DA BELVEDERE 91100 TRAPANI</p>	
<p>PROGETTO PER LA REALIZZAZIONE DI UN LOTTO DI DISCARICA PER RIFIUTI NON PERICOLOSI DENOMINATO "TPS1" PRESSO IL SITO DI CONTRADA BORRANEA NEL TERRITORIO DEL COMUNE DI TRAPANI</p>	
<p>Muri di contenimento su sezione 2 -2 SCALA 1:25 PROGETTO ESECUTIVO</p>	
<p>Consulenza alla Progettazione</p>  <p><small>3 Periodico snc di Biondo, Gesani & Latucci - Piazza Castelmuzio n° 42 - 90141 Palermo +39 091 5076534 - www.3periodico.it - info@3periodico.it - P.IVA e CF 05892310823</small></p>	<p>ELABORATO E.G.23</p> <p>LUGLIO 2019</p> <p>Rev.1 GIUGNO 2020</p> <p>Rev.2 LUGLIO 2020</p>
<p>TRAPANI SERVIZI S.P.A. L'Amministratore Unico (Ing. Carlo Maria Guarnotta)</p>	<p>Il Progettista Ing. Carlo Maria Guarnotta</p>