

REPUBBLICA ITALIANA



REGIONE SICILIANA



Ente di Sviluppo Agricolo

Assessorato Regionale
dei Beni Culturali e I.S.

**Progetto
definitivo
di recupero e
riqualificazione
di Borgo Lupo**
Mineo (CT).

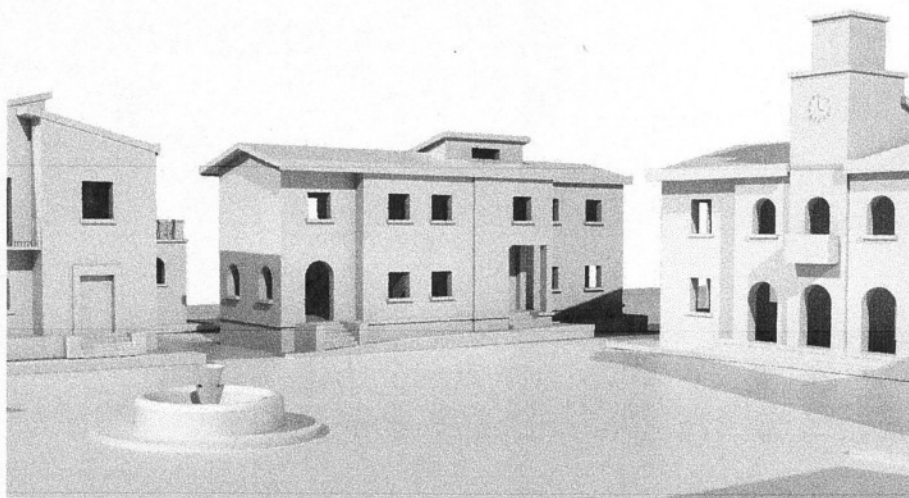

ELABORATI STATO DI FATTO:

MULINO

Piante, prospetti e sezione

TAV.

3.i

Data

I PROGETTISTI

Ing. Angelo Morello

Ing. Luigi Vilardo

Dott. Alfredo Rao

Arch. Silvana Lo Giudice

IL R.U.P

Arch. Benedetto Caruso

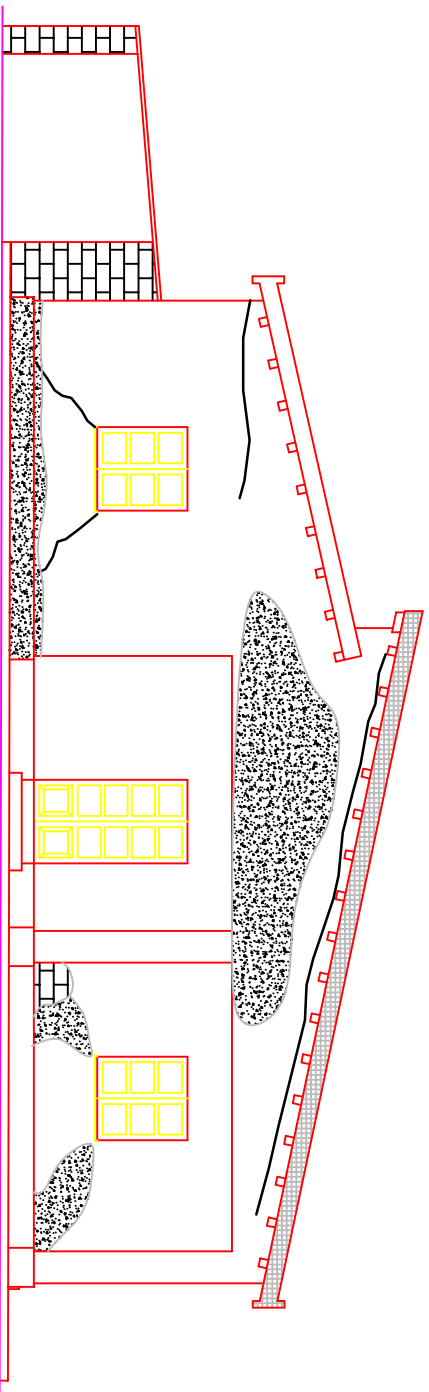

PROSPETTO PRINCIPALE

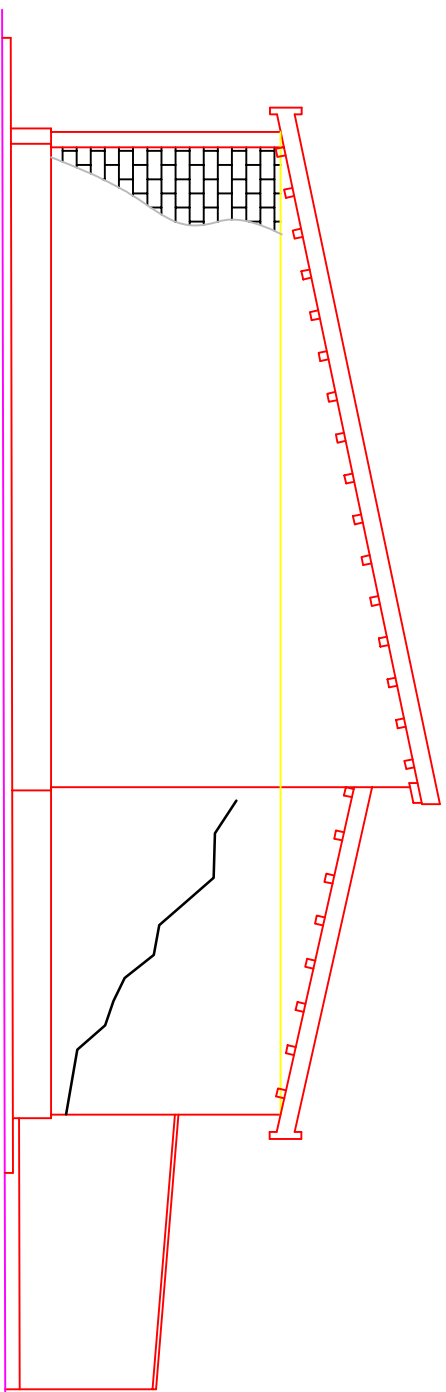

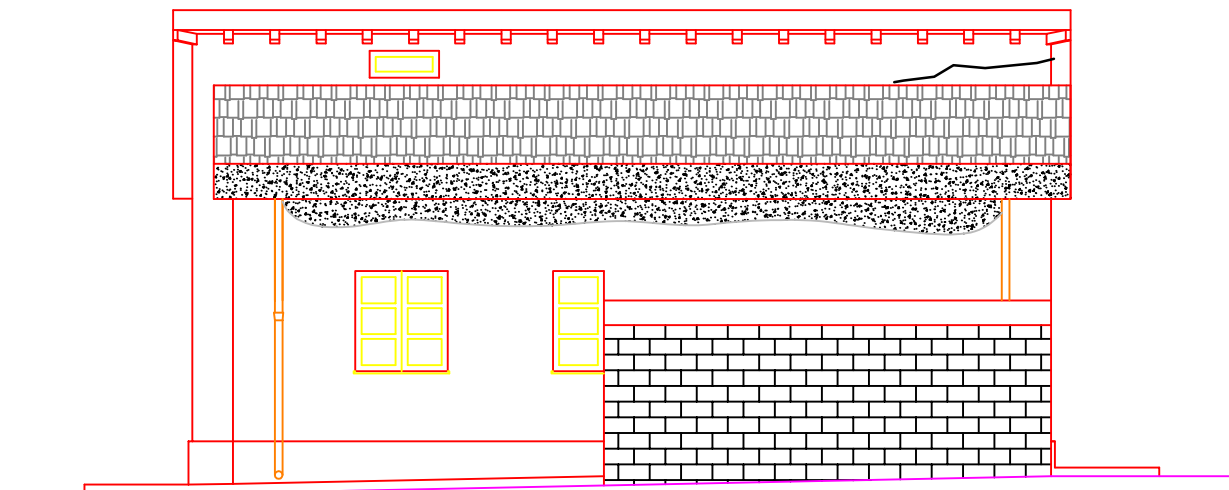

RETRO PROSPETTO

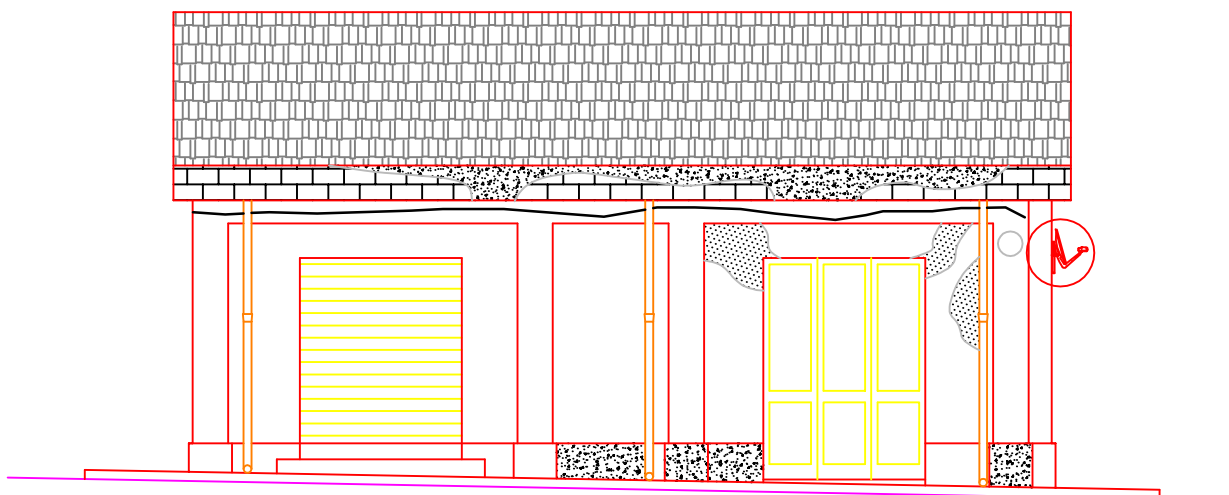

PROSPETTO LATO NORD

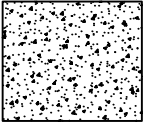
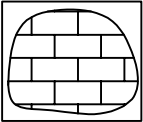
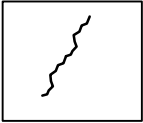
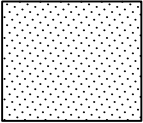
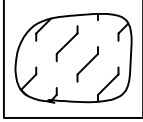
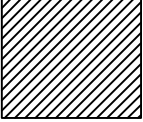

PROSPETTO LATO SUD

Legenda degradi	
	macchia
	mancanza
	lesione
	rappezzo di malta
	crolli
	superfetazione
	vegetazione infestante
	degrado antropico

Legenda cause degradi		
	degrado	causa
1	Macchia	<ul style="list-style-type: none"> - umidità da risalita capillare - assenza o mal funzionamento di canali di gronda nel sistema di copertura - umidità da perdite localizzate di impianti sanitari - perdite localizzate degli impianti di smaltimento e/o di convogliamento delle acque piovane - mal funzionamento di gocciolatoio - deposito sull'intonaco di solfati di calcio e magnesio presenti nei calcari
2	Mancanza per distacco dell'intonaco	<p>Fessurazioni dell'intonaco e la sua disgregazione per l'azione di:</p> <ul style="list-style-type: none"> - acqua piovana - infiltrazioni dalla copertura - umidità di risalita - degrado di muratura
3	Lesione	Degrado strutturale
4	Rappezzo di malta	Interventi sulle murature con uso improprio dei materiali
5	Crolli	Cedimento della copertura e della muratura
6	Superfetazione	Addizioni recenti all'edificio che ne diminuiscono la coerenza e la leggibilità rispetto al suo assetto originario.
7	Vegetazione infestante	Stato di abbandono del fabbricato e deposito di semi nelle fessure e nelle macerie delle tegole
8	Degrado antropico	Collocazione impropria degli elementi tecnologici

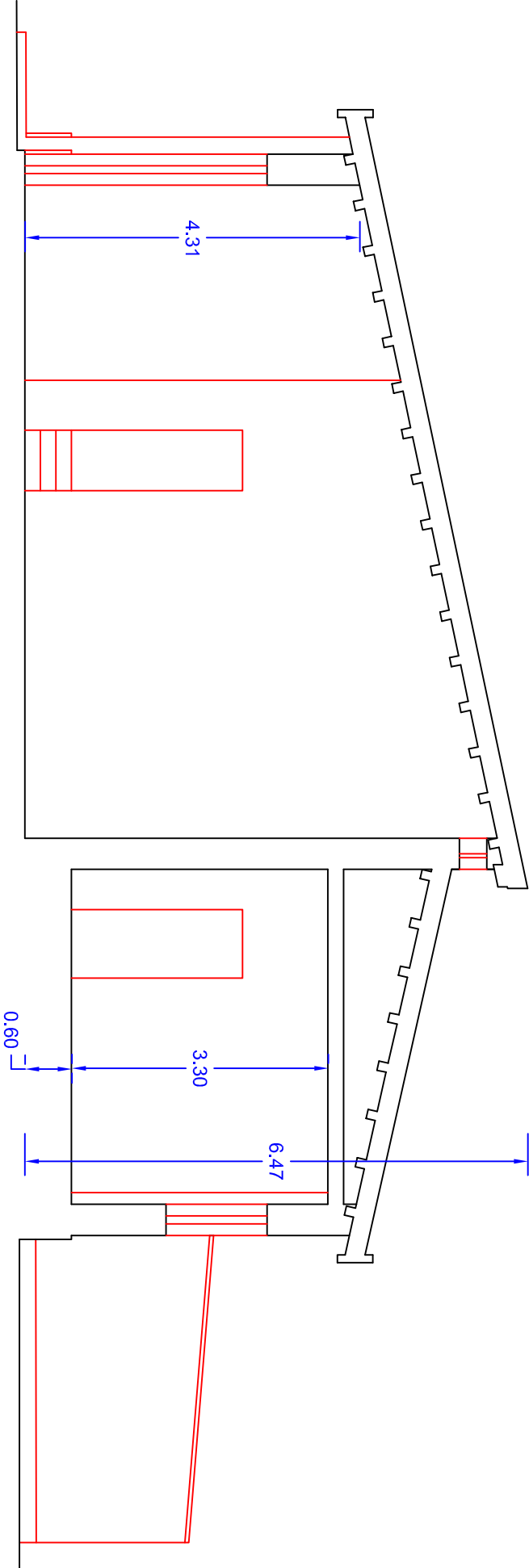

SEZIONE A-A