



REPUBBLICA ITALIANA



UNIONE EUROPEA



REGIONE SICILIANA



COMUNE DI PALAZZO ADRIANO
Città Metropolitana di Palermo

Fondi del Piano di Azione e Coesione (POC 2014/2020) da destinare ai comuni ai sensi del comma 22 dell'art. 7 della L.R. 3/16 e del comma 7 dell'art. 21 della L.R. 8/17 - Linea di intervento 3.1.4.2 (Sviluppo Urbano Sostenibile) PO FESR 2007/2013

PROGETTO PER IL MIGLIORAMENTO DEL PAESAGGIO CULTURALE URBANO DELLE TRE CITTADELLE ATTRAVERSO IL RESTAURO DELLE 24 FONTANE E L'ADEGUAMENTO SISMICO DI UN EDIFICIO COMUNALE DA DESTINARE A CENTRO DI MICRO RACCOLTA DELLE FRAZIONI DIFFERENZIATE DEI RIFIUTI URBANI SPECIALI (.....in sintonia con la convenzione Europea del paesaggio e con la strategia tecnica Europea per l'ambiente urbano)

PROGETTO ESECUTIVO

Art. 23 comma 8 del D.Lgs. 50/2016 e ss.mm.ii.

STATO MODIFICATO DELL' IMMOBILE DI VIA RUGGERO SETTIMO

Tavola

RI-02

SCALA

1:100



PARERI:
Comune di Palazzo Adriano
Città Metropolitana di Palermo
Ufficio Tecnico - III Settore - Urbanistico e Ambiente

VISTO il Progetto Esecutivo SI ESPRIME
PARERE TECNICO FAVOREVOLE
ai sensi dell'art. 5, comma 3 della Legge Regionale
n. 12 del 12/07/2011

09 AGO. 2019

IL R.U.P.
Geom. Francesco LA SALA

Comune di Palazzo Adriano
Città Metropolitana di Palermo
Ufficio Tecnico - III Settore - Urbanistico e Ambiente

VERIFICA del progetto esecutivo ai sensi dell'art. 26, comma 1
e 6 del D.Lgs n. 50 del 18/04/2016 e s.m.i. e VALIDAZIONE
POSITIVA ai sensi dell'art. 26, comma 8 del D.Lgs n. 50 del
18/04/2016 e s.m.i.

09 AGO. 2019

IL R.U.P.
Geom. Francesco LA SALA

Palazzo Adriano

Data: 09 AGO. 2019 Aggiornamento: Variante:

PROGETTAZIONE - UFFICIO TECNICO 3° SETTORE
PROGETTISTA E CSP
Arch. Giovanni SPERANZA

IL SINDACO

Geom. Nicolò GRANA'

IL R.U.P.

Geom. Francesco LA SALA

Comune di Palazzo Adriano - Ufficio Tecnico - III Settore - Urbanistico e Ambiente - Piazza Umberto I° cv. 46 - 90030 Palazzo Adriano (PA)
Tel. 091/8349911 - Fax 091/8349085 - Cell. 375/5487632 - mail: protocollo@pec.comune.palazzoadriano.pa.it - ufficiotecnico@comune.palazzoadriano.pa.it

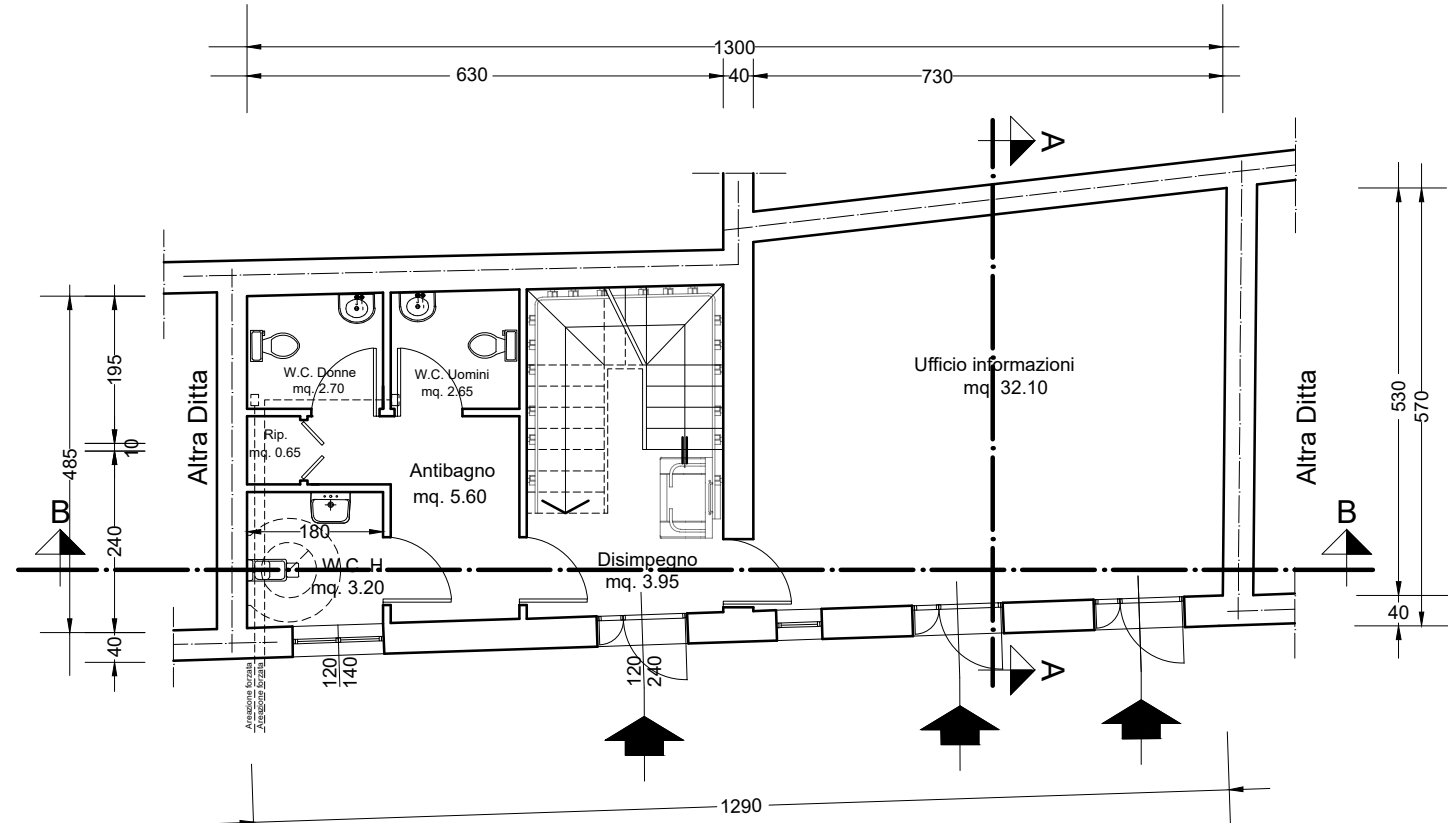

PIANTA PIANO TERRA
Scala 1:100

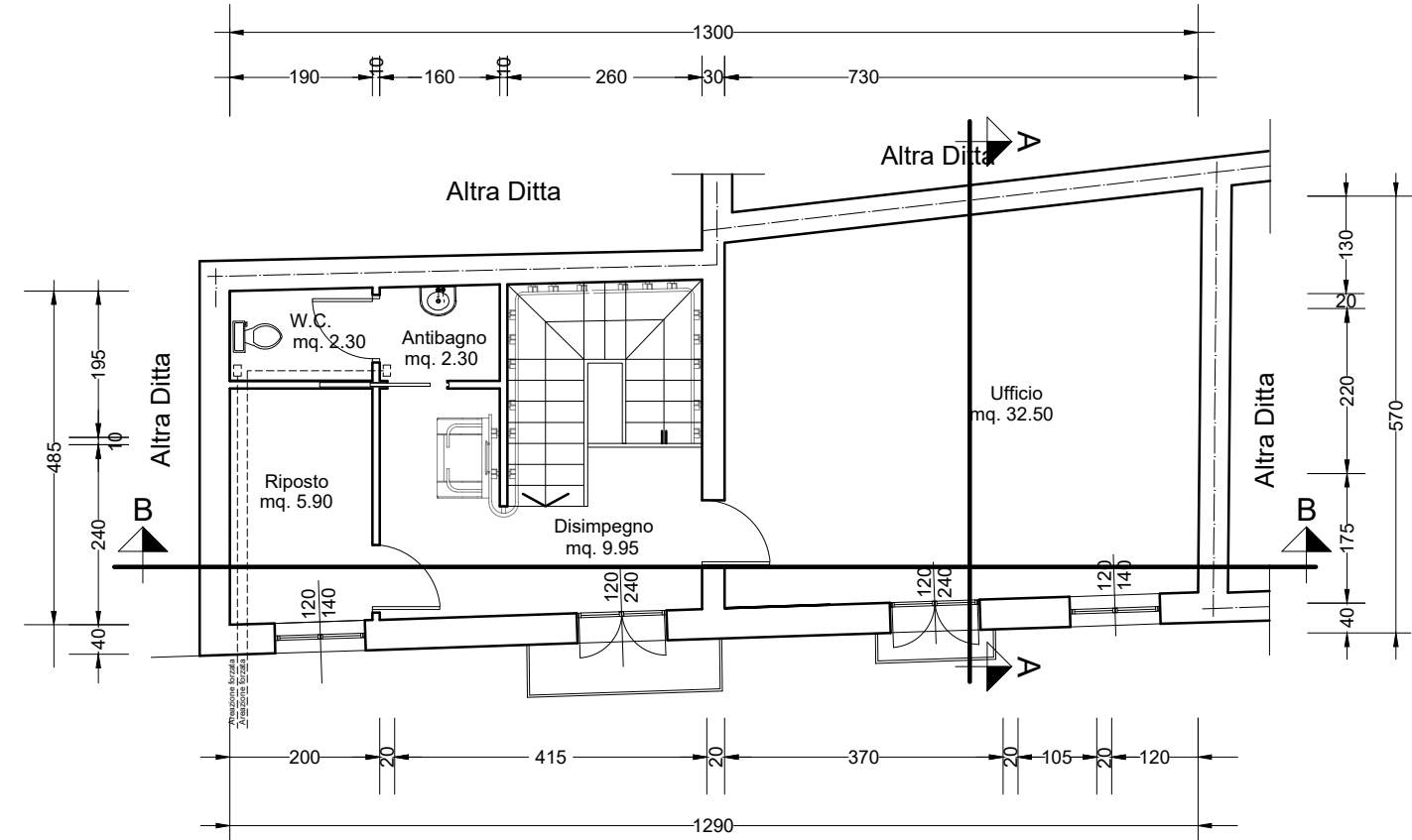

PIANTA PIANO PRIMO
Scala 1:100

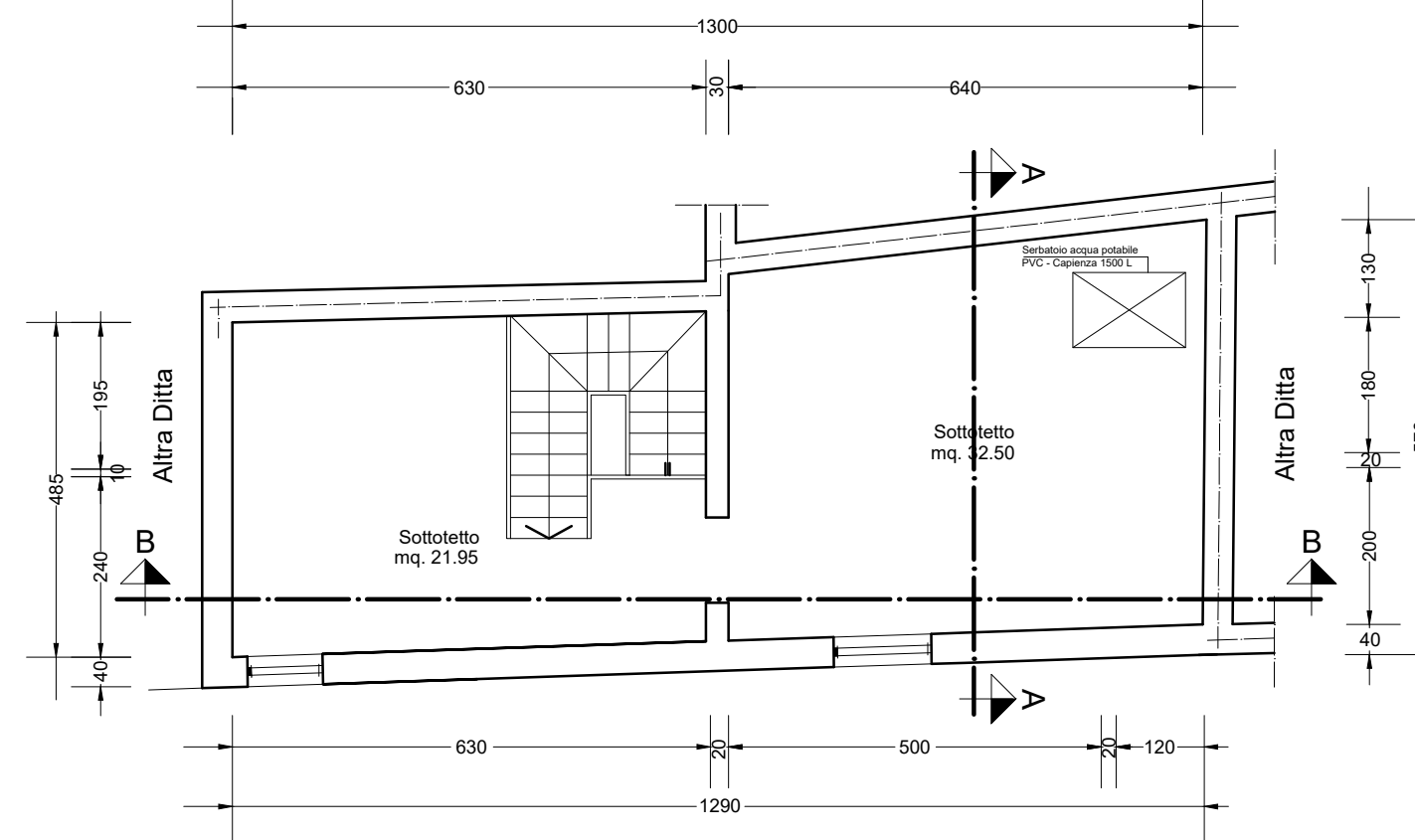

PIANTA PIANO SOTTOTETTO
Scala 1:100

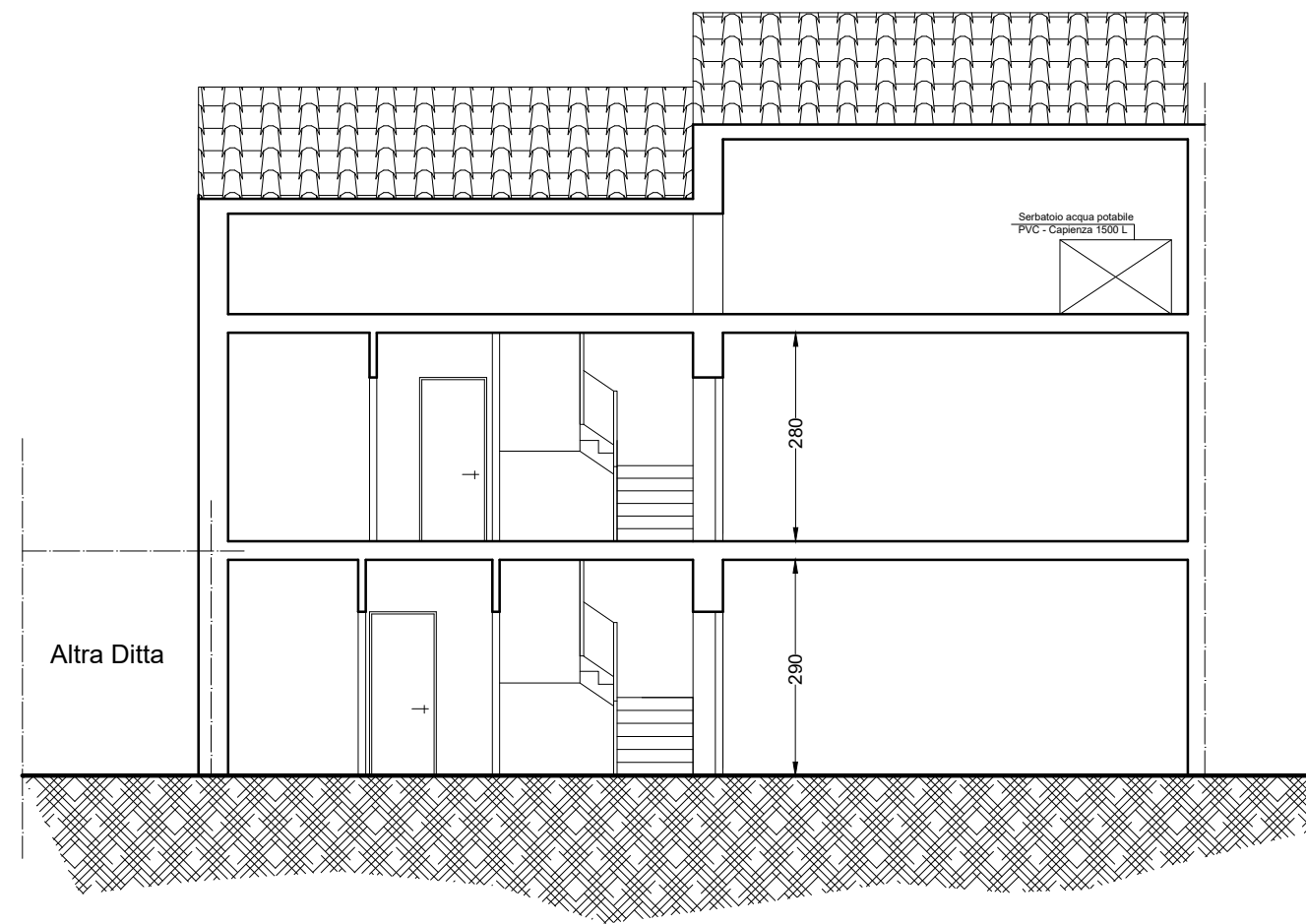

SEZIONE B - B
Scala 1:100

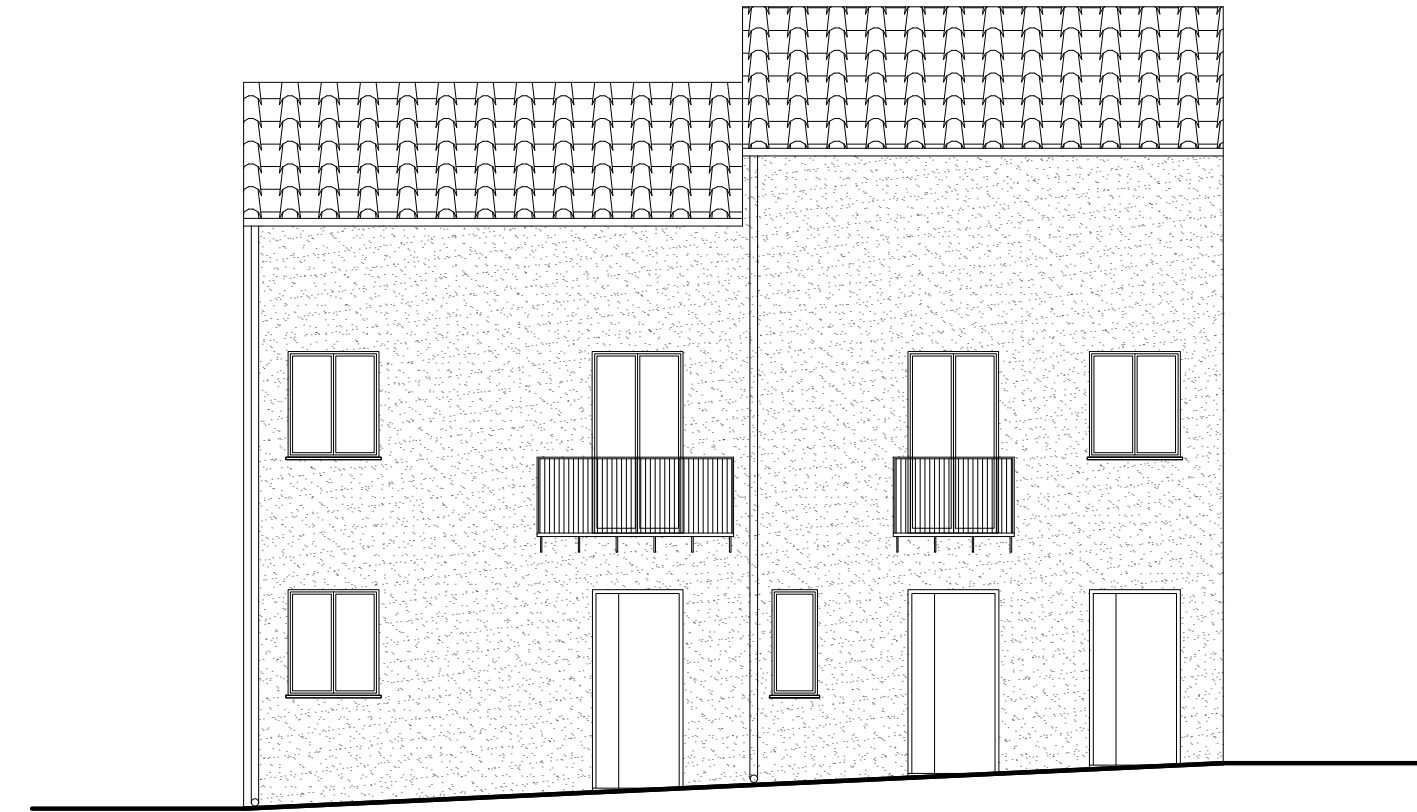

PROSPETTO SU VIA RUGGERO SETTIMO

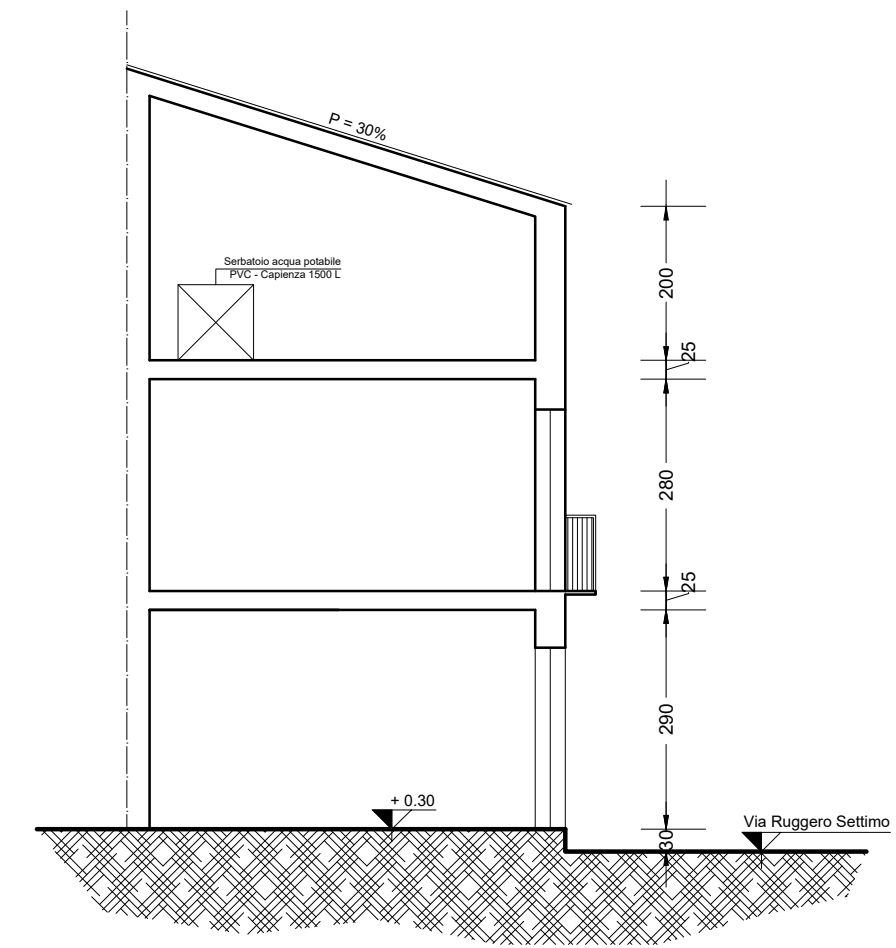

SEZIONE A - A
Scala 1:100