

STATO DI FATTO - PIANTA INTERRATO

SCALA 1:200

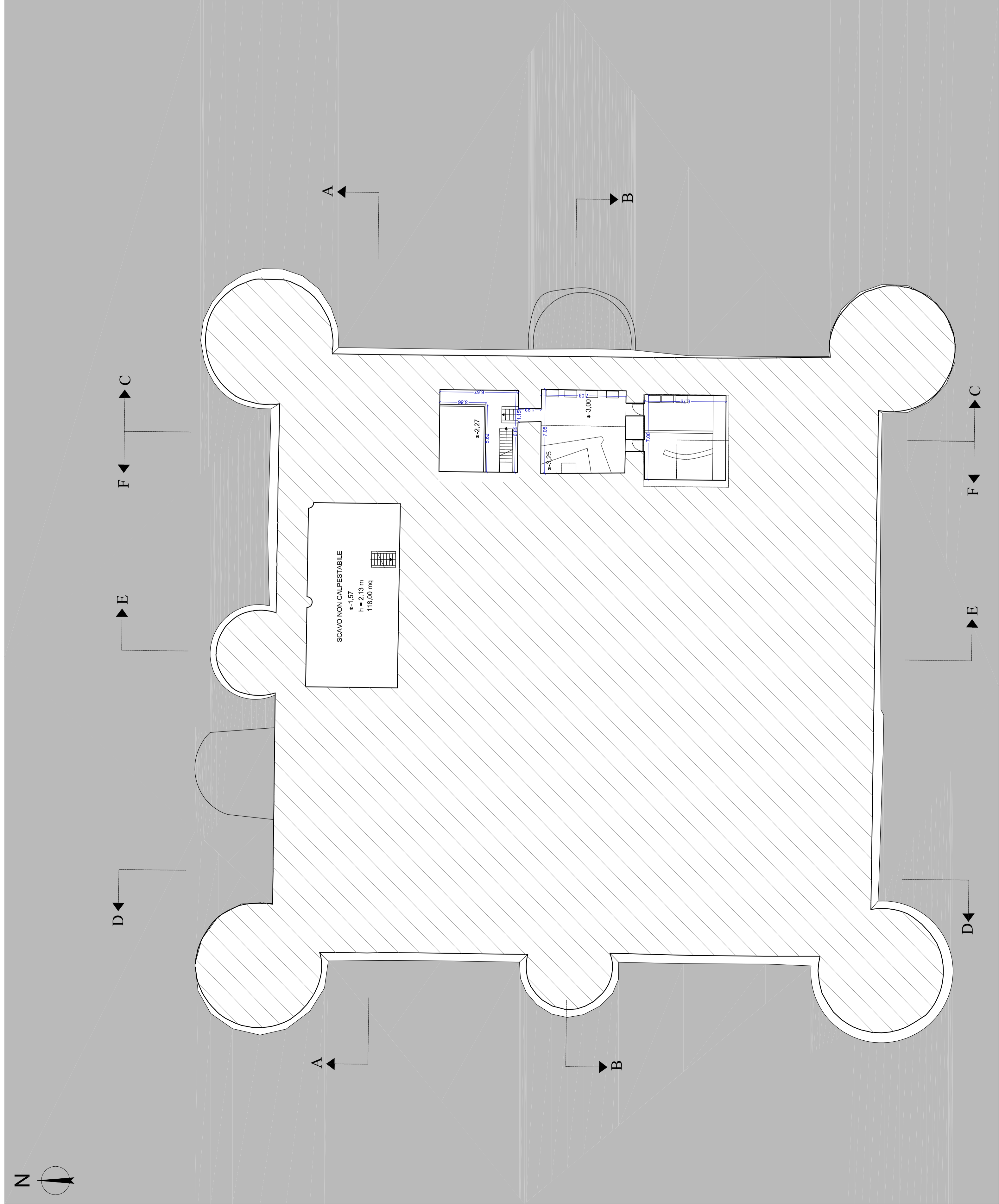

STATO DI FATTO - PIANTA PRIMO LIVELLO

SCALA 1:200

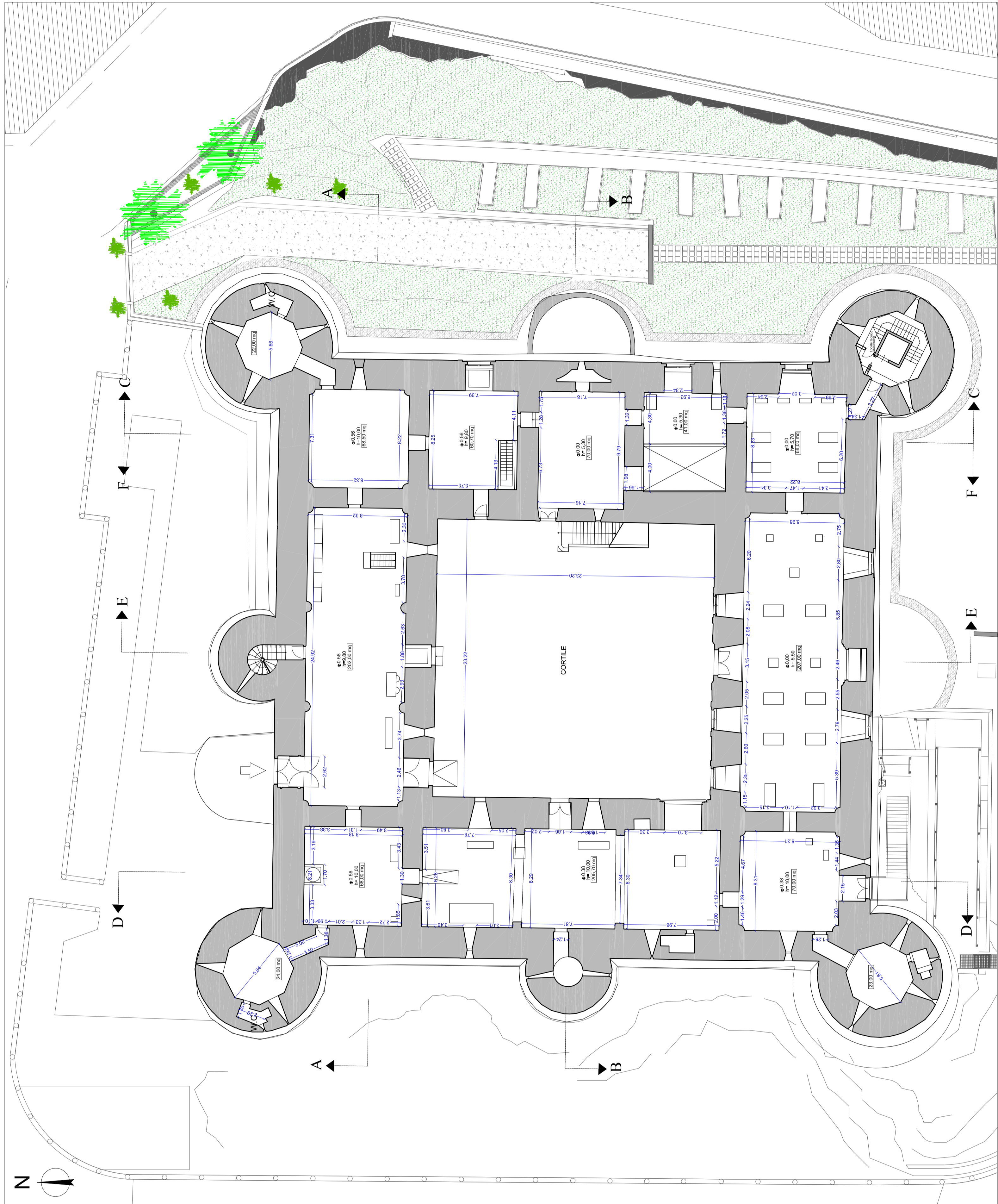

**COMUNE DI CATANIA**  
DIREZIONE CULTURA - PALAZZO DELLA CULTURA  
**RIQUALIFICAZIONE DEL MUSEO CIVICO DEL CASTELLO URSINO**



SERVIZIO DI PROGETTAZIONE ESECUTIVA, COORDINAMENTO PER LA DIREZIONE ESECUTIVA E PER LA DIREZIONE PER LA RIQUALIFICAZIONE INTEGRATA DEL MUSEO CIVICO DI CASTELLO URSINO. CIG: 7007945329 CUP: D6ZC1300240001  
COORDINATORE ATTIVITA' SPECIALISTICHE  
ARCH. G. TOSTO

PROGETTAZIONE ARCHITETTONICA  
ARCH. G. TOSTO, M. LA GUZZA, C. TOSTO, G. MELI  
PROGETTAZIONE STRUTTURALE  
INGEG. F. NERI, A. PRINCIPATO TROSSO, ARCH. M. LA GUZZA  
PROGETTAZIONE IMPIANTISTICA  
INGEG. M. RINALDI, V. GAROZZO, A. GRASSO

**PROGETTO ESECUTIVO**

ASSOCIAZIONE TEMPORANEA DI PROFESSIONISTI  
CAPOGRUPPO

MANDANTI



ING. ANTONIO PRINCIPATO  
(giurista professionista)

STATO DI FATTO

ELABORATO: Pianta dei Livelli : Interrato e Primo Livello

IL RUP

VISTI E  
AUTORIZZAZIONI

**B.1.**  
**SF. 03**

SCALA	1:200
DATA	OTTOBRE 2021
COLLAB.	
COLLAB.	
FILE	