

STATO DI PROGETTO

scala 1:50

Pianta

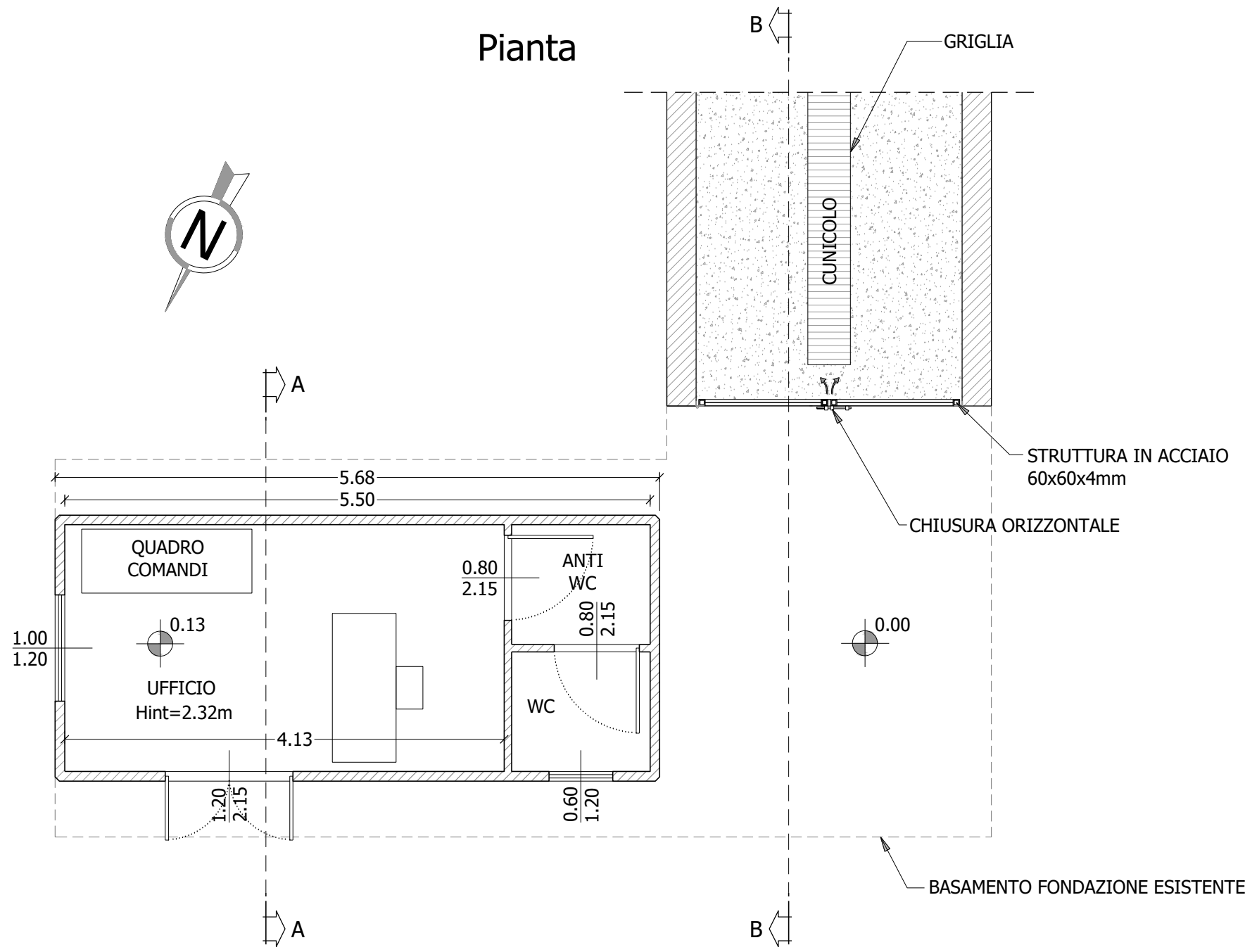

Pianta della copertura

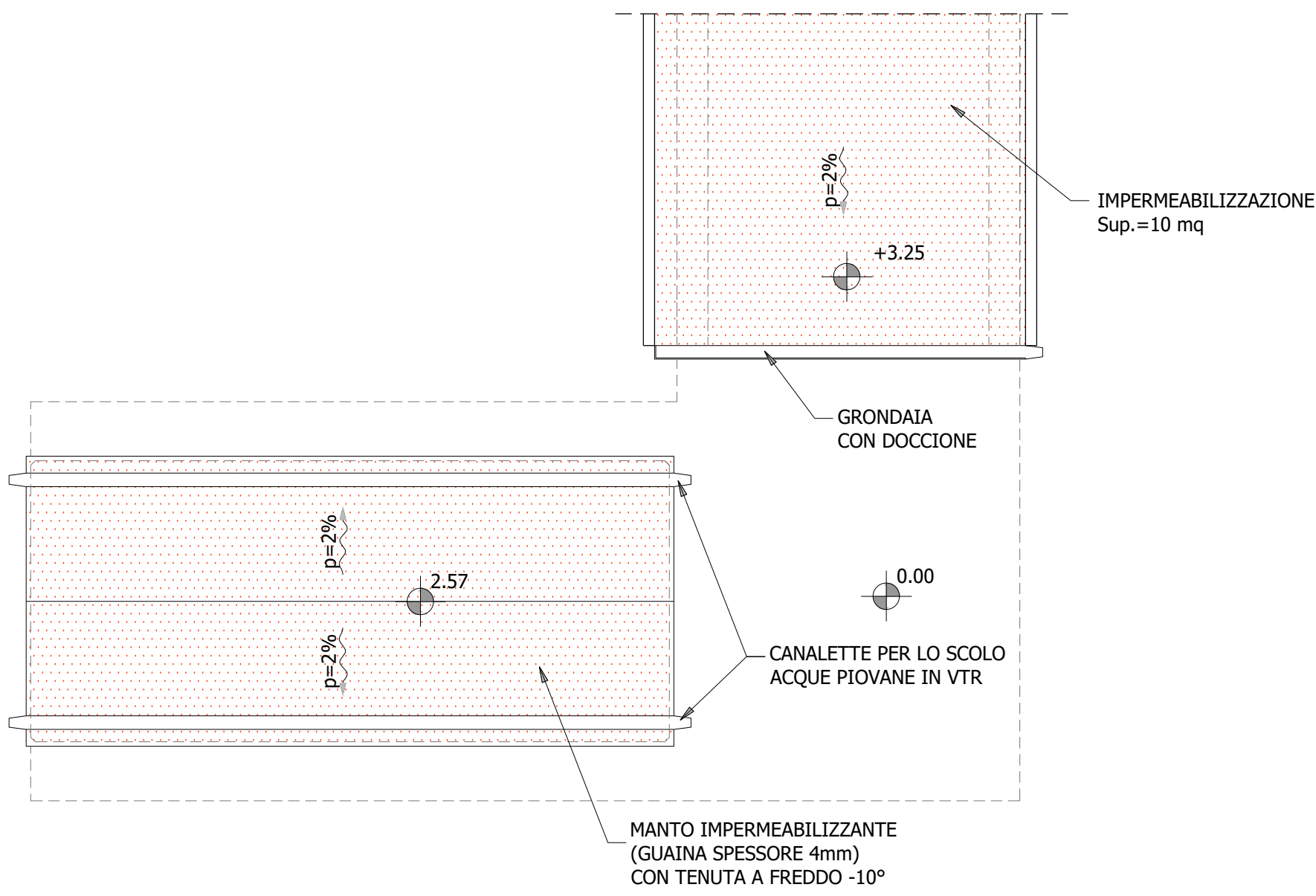

Sezione A-A

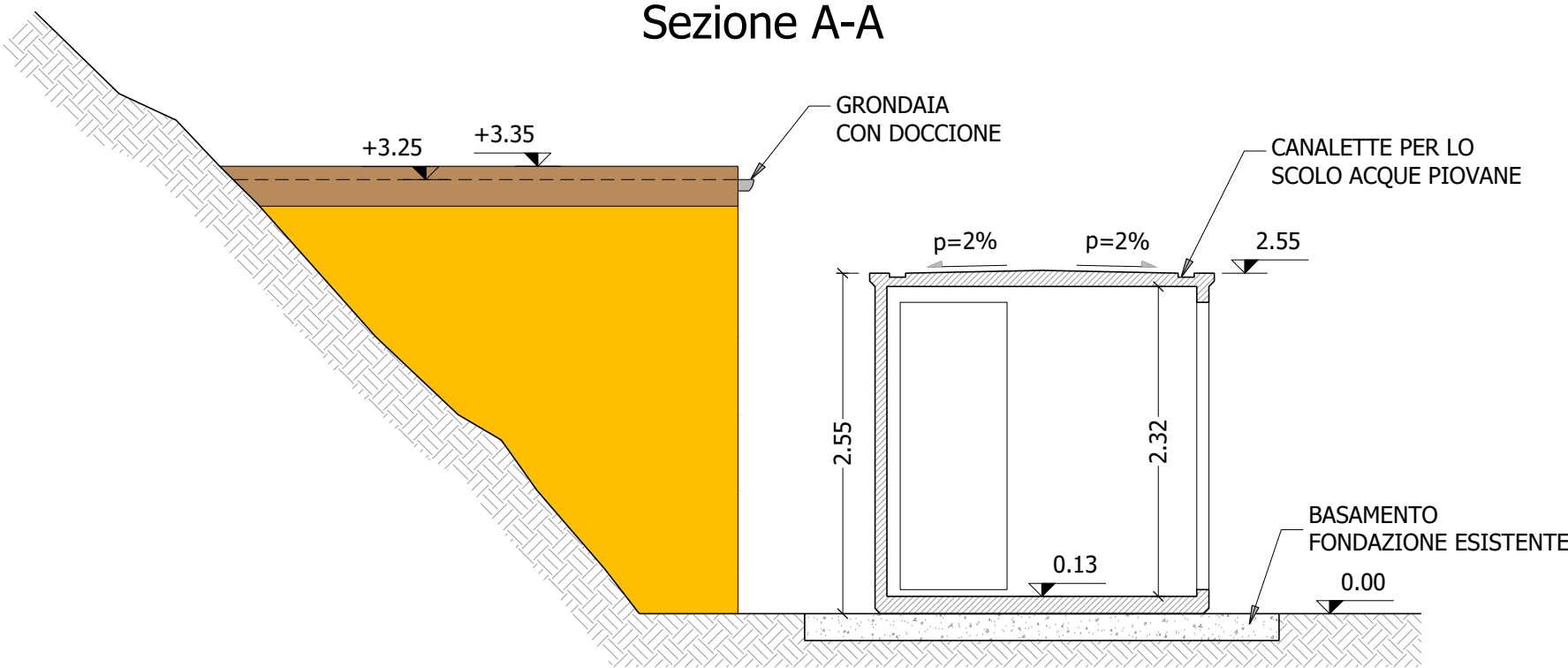

Prospetto Nord

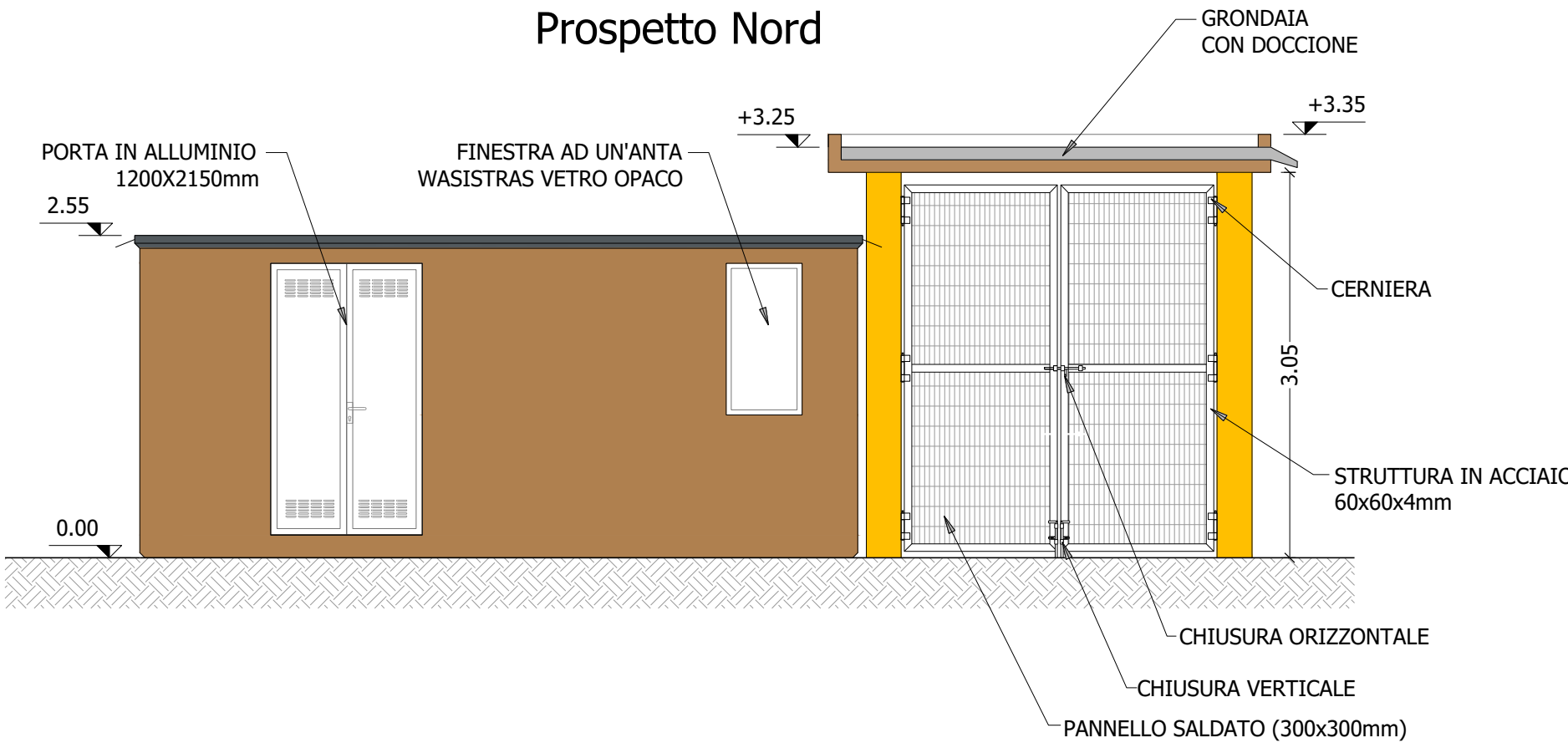

Prospetto Est

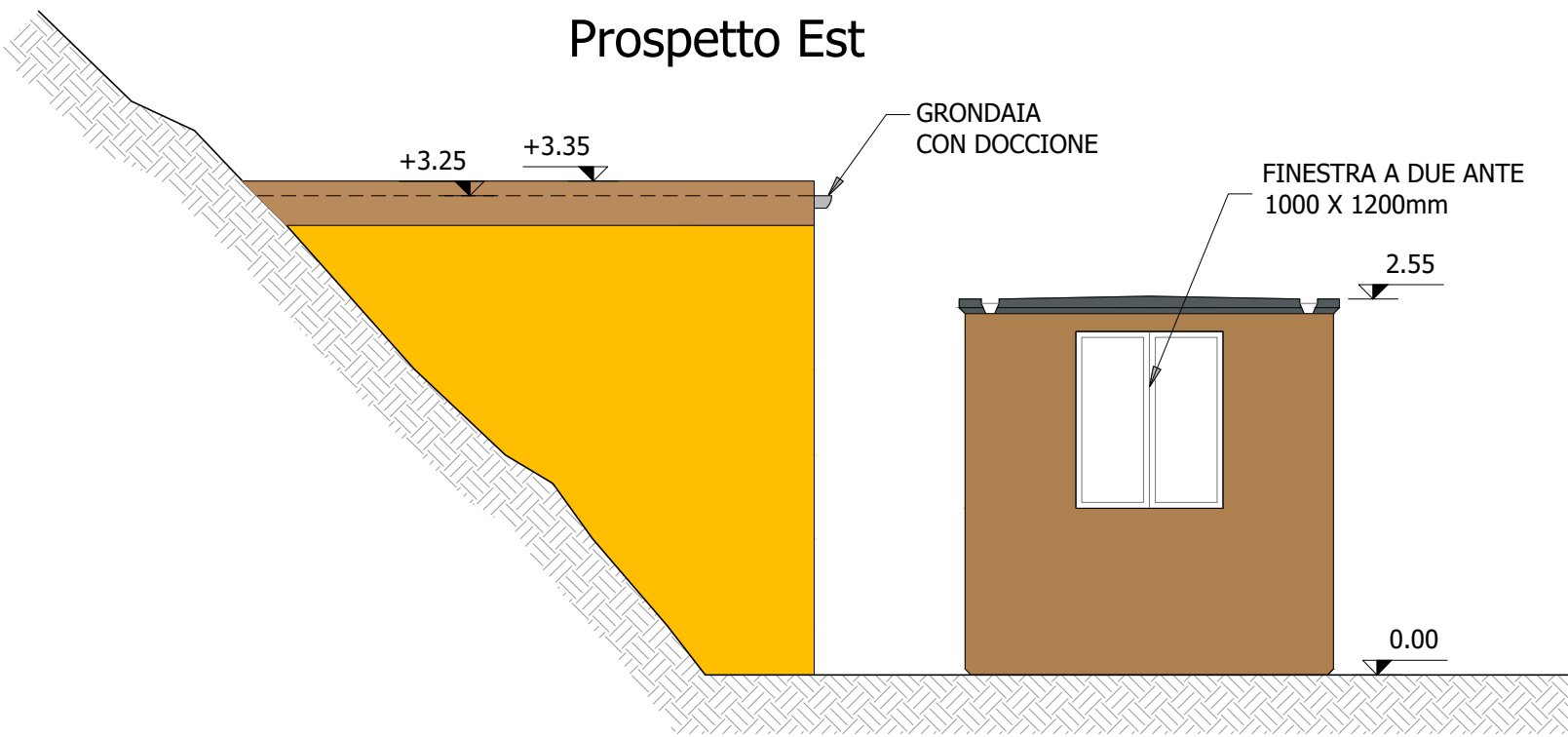

Prospetto Ovest

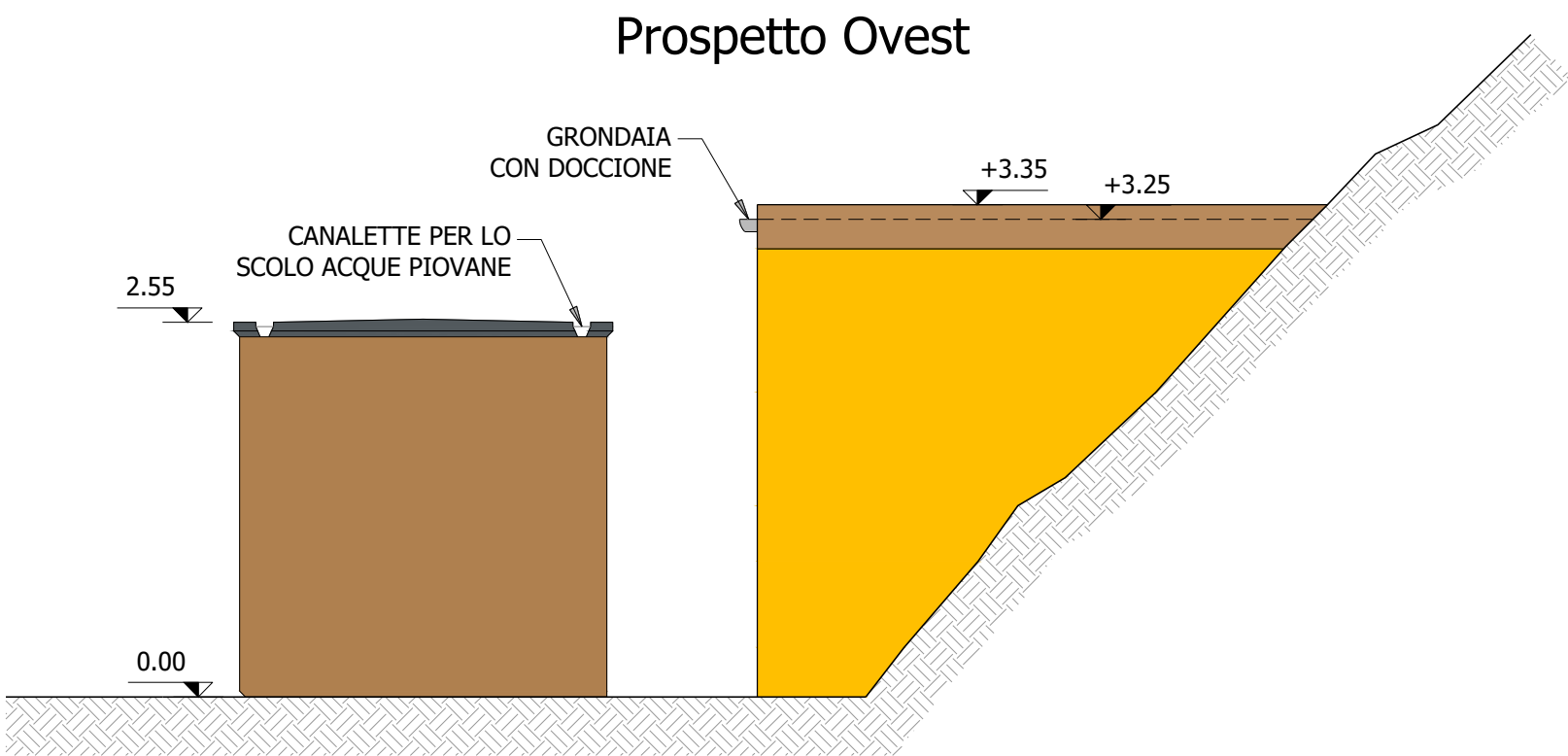

Sezione B-B

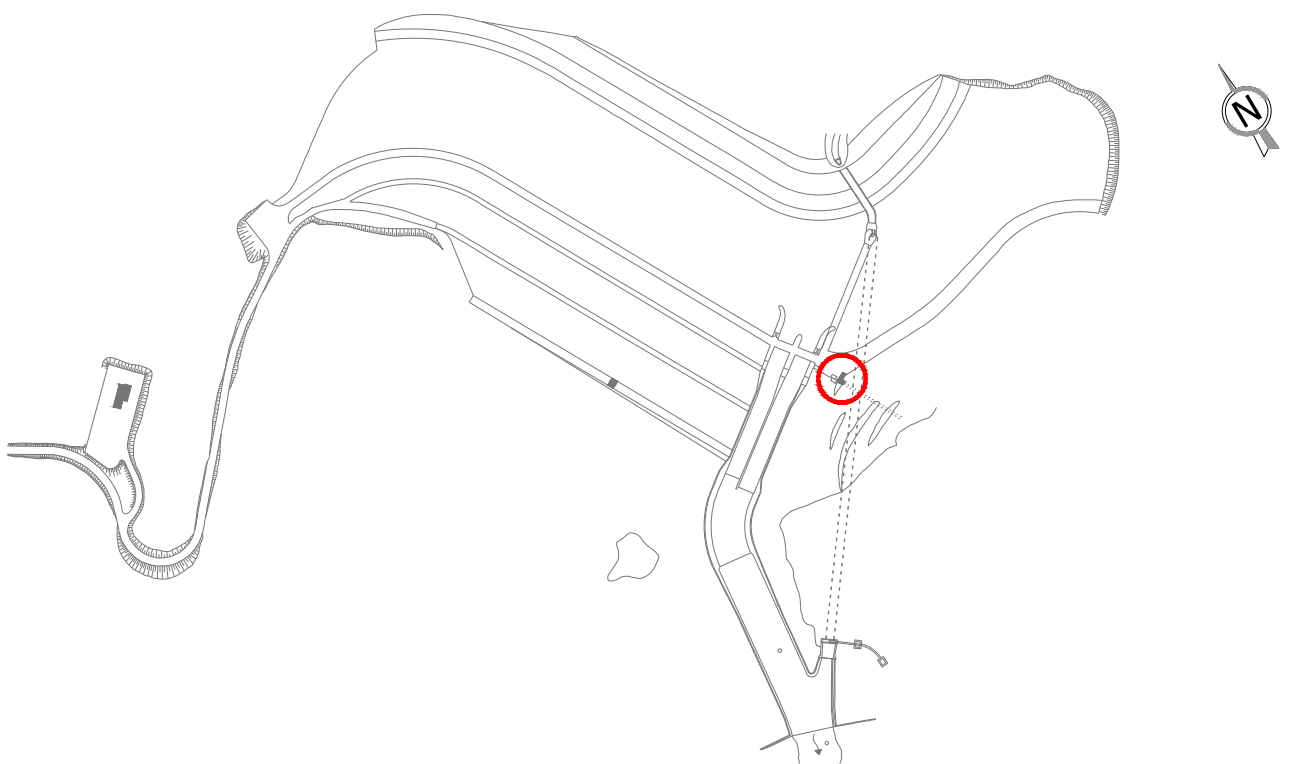
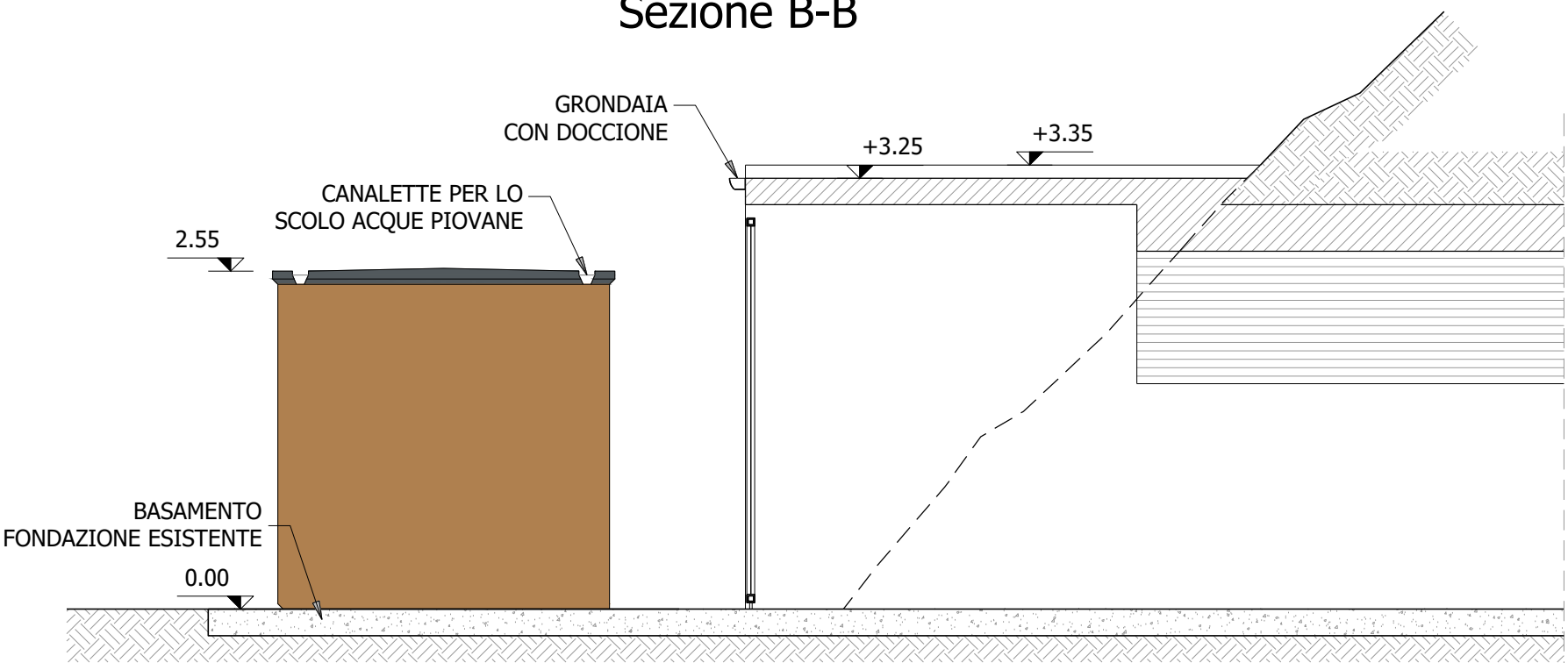

LEGENDA DEI MATERIALI

- Pavimento in battuto di cemento
- Intonaco colore terroso chiaro
- Intonato colore terroso scuro
- Impermeabilizzazione
- Finitura esterna del box con intonaco di base acrilico con grana da 1,2mm codice colore scala RAL 1011.
- Finitura esterna del cornicione del tetto del box con intonaco di base acrilico con grana da 1,2mm codice colore scala RAL 7001.

CARATTERISTICHE TECNICHE STRUTTURALI:

PAVIMENTO Armatura doppia maglia con rete elettrosaldata Ø 8 / 20 X 20 Ø 8 / 20 X 20	PARETE Armatura doppia maglia con rete elettrosaldata Ø 8 / 20 X 20 Ø 6 / 20 X 20	SOLAIO Armatura doppia maglia con rete elettrosaldata Ø 6 / 20 X 20 Ø 6 / 20 X 20
Cl. C35/45 Acciaio B450C Copriferro nominale 2,5 cm Spessore pavimento: 13 cm	Cl. C35/45 Acciaio B450C Copriferro nominale 2,5 cm Spessore parete: 9 cm	Cl. C35/45 Acciaio B450C Copriferro nominale 2,5 cm Spessore copertura: 10 cm Pendenza del 2%



REGIONE SICILIANA
Assessorato regionale dell'energia
e dei servizi di pubblica utilità
Dipartimento Regionale dell'Acqua e dei Rifiuti



DIGA VILLAROSA

"Interventi urgenti per il ripristino e l'adeguamento degli impianti - Id 935"
da effettuarsi presso la Diga Villarosa - Comune di Villarosa (EN)
gestita dalla Regione Siciliana.

PROGETTO ESECUTIVO

RESPONSABILE DEL PROCEDIMENTO : Dott. Giuseppe Lombardo

RAGGRUPPAMENTO TEMPORANEO DI PROFESSIONISTI TRA:

Mandatari: **SERING INGEGNERIA** (Società) **PERENTIA** (Società) **STUDIO DI INGEGNERIA** (Società)
RESPONSABILE: Dott. Ing. Gabriele Spadaro

RESPONSABILE E COORDINATORE DI PROGETTO PER L'RTP : SERING Ingegneria S.r.l. Dott. Ing. Sergio D'Amico

TITOLO: 4. EDIFICI DI SERVIZIO Edificio ricovero guardiani - Stato di progetto

CODICE: PE-EDS-408-02

REVISIONE: N. DESCRIZIONE RED. VER. APP. DATA: Ottobre 2021

REVISIONE: 01 Emissione a seguito di aggiornamento G.A. G.R. G.S. DATA: Ottobre 2021

REVISIONE: 02 Emissione a seguito di verifica G.A. G.R. G.S. DATA: Ottobre 2021

SCALA: 1:50

A TERMINE DI LEGGE CI RISERVIAMO LA PROPRIETÀ DI QUESTO ELABORATO CON DIVIETO DI RIPRODURLO RENDENDOLO NOTO A TERZI ANCHE PARZIALMENTE SENZA NOSTRA AUTORIZZAZIONE