

| | |
|---|--|
| <div></div> <div>COMUNE DI SAN GREGORIO (CATANIA)</div> | |
| PROPOSTA DI FINANZA DI PROGETTO AI SENSI DELL'ARTICOLO 183 COMMA 15 DEL D.Lgs. 50/2016 PER LA COSTRUZIONE, GESTIONE E MANUTENZIONE DI LOCULI ALL'INTERNO DEL CIMITERO COMUNALE DI SAN GREGORIO DI CATANIA (CT) | |
| STUDIO DI FATTIBILITA' | SCALA |
| COLOMBARI BLOCCO D PIANTA, PROSPETTI E SEZIONI | ELABORATO 16 |
| SOGGETTO PROPONENTE A.T.I.: <div>capogruppo: ME.G.A.RES. S.r.l. via dell'Industria n. 2 67100 L'Aquila</div> <div>mandante: Gis Design S.r.l. via SS. Crocifisso n. 19 95037 San Giovanni La Punta (CT)</div> | |
| <div><div><div>M.E.G.A.RES. s.r.l. P.IVA e C.F. 0468020073 mail: info@megares.it website: www.megares.it sede legale: via dell'Industria, 2 - 67100 L'Aquila (AQ) tel: 0862 196 08 48 - fax: 0862 196 01 37 sede operativa: via Empedocle, 38 - 95121 Acicastello (CT) telefono: 095 27 15 05</div></div><div></div></div> | |
| DATA - AGGIORNAMENTO LUGLIO 2020 | R.T.P.: dott. ing. Filippo Colombrita |
| CIG: | dott. ing. Giuseppe Piana |
| CUP: | dott. arch. Alessandro Spitalieri <small>(giovane professionista art. 24 comma 5 e s.m.i. D.lgs. 50/2016)</small> |
| | Geologia: |

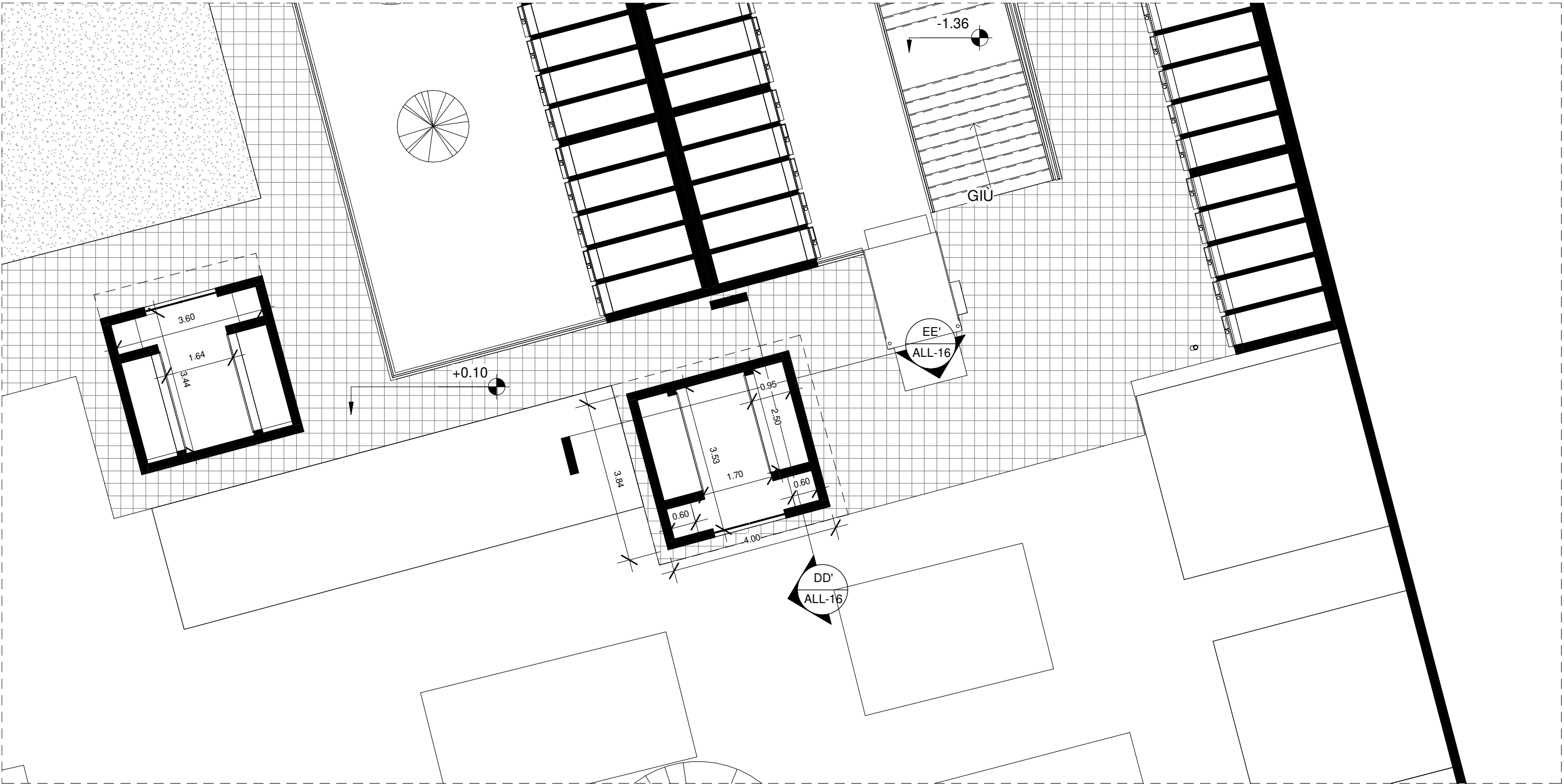

PIANTA CAPPELLE - SC: 1:100

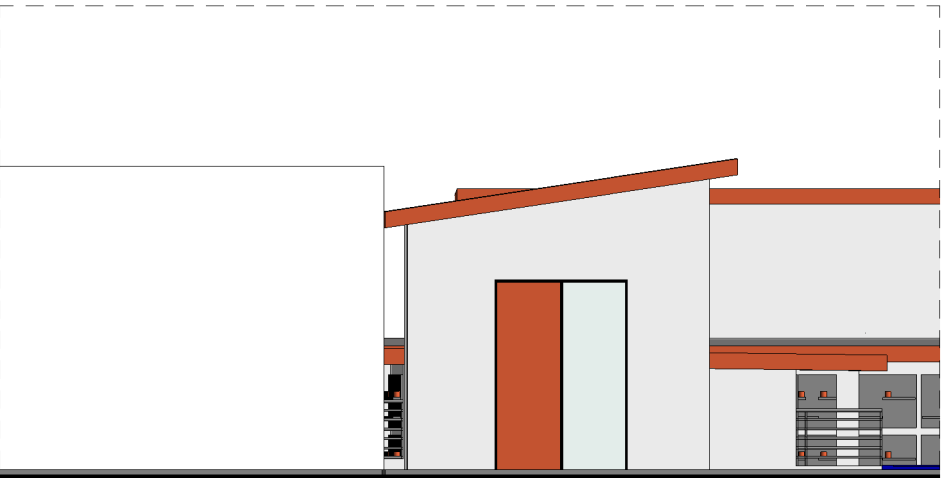

PROSPETTO CAPPELLE - SC: 1:100

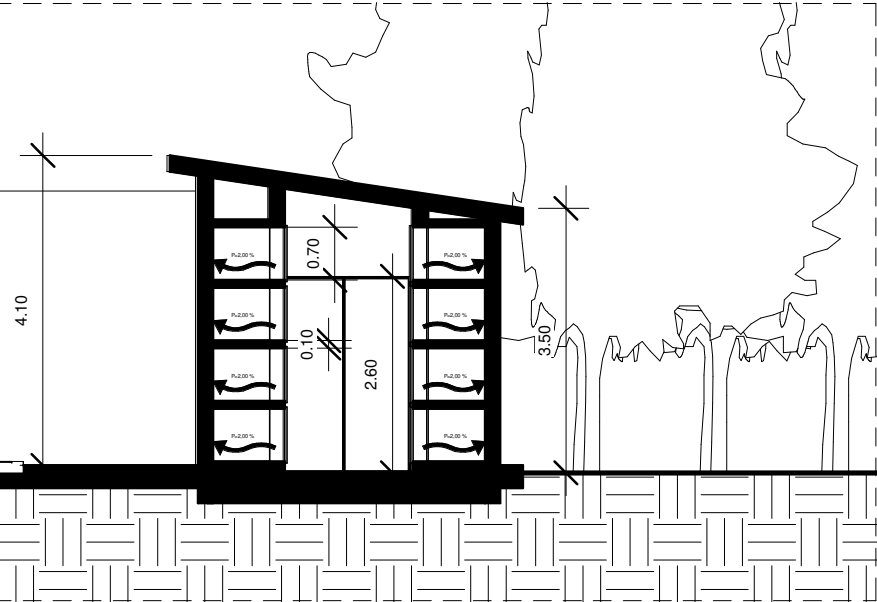

SEZIONE EE' - SC: 1:100

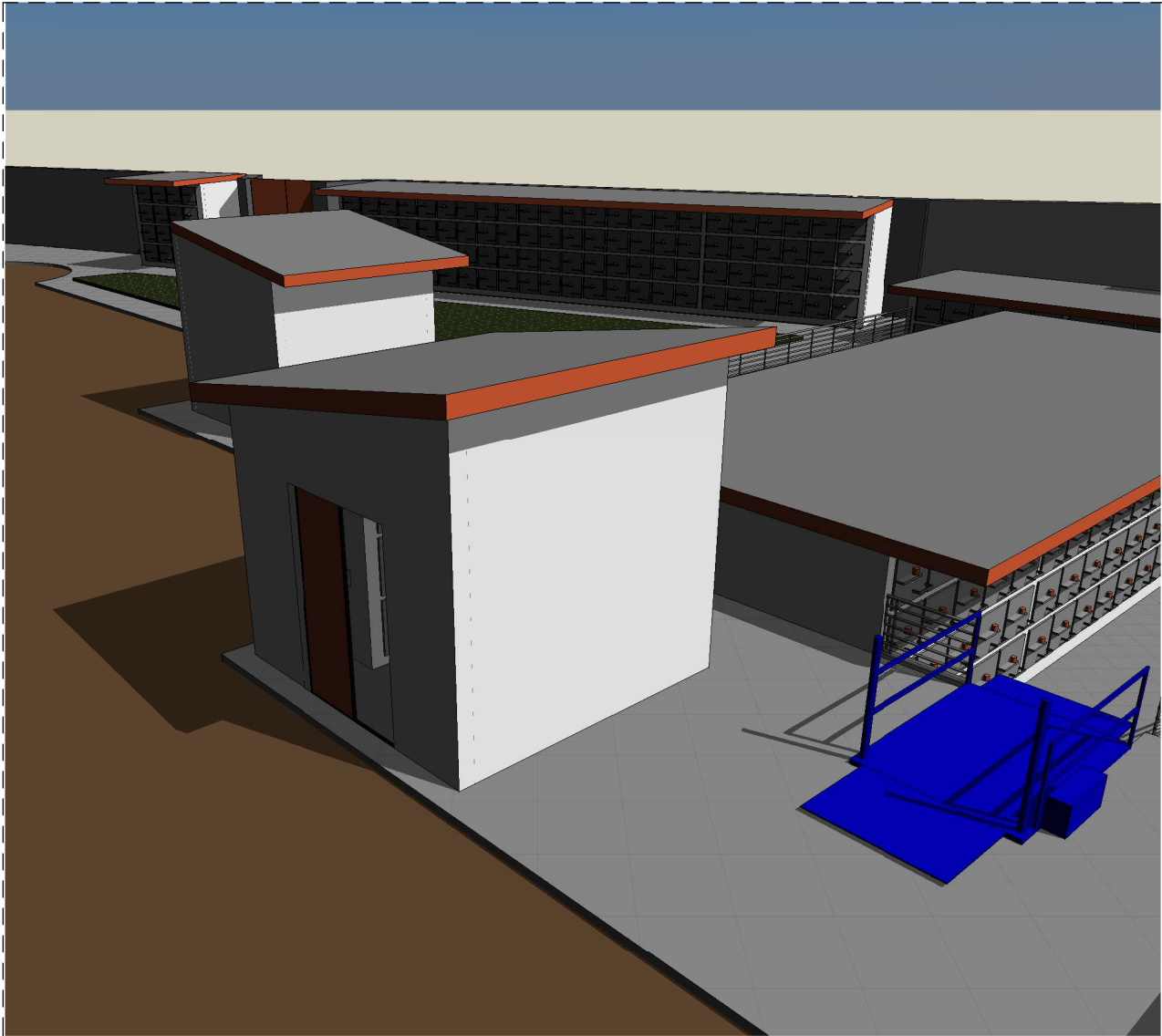

VISTA 3D-2



VISTA 3D-3

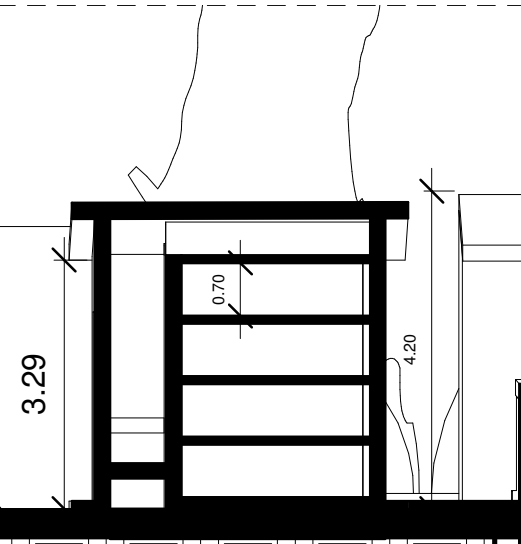

SEZIONE DD' - SC: 1:100



VISTA 3D-1

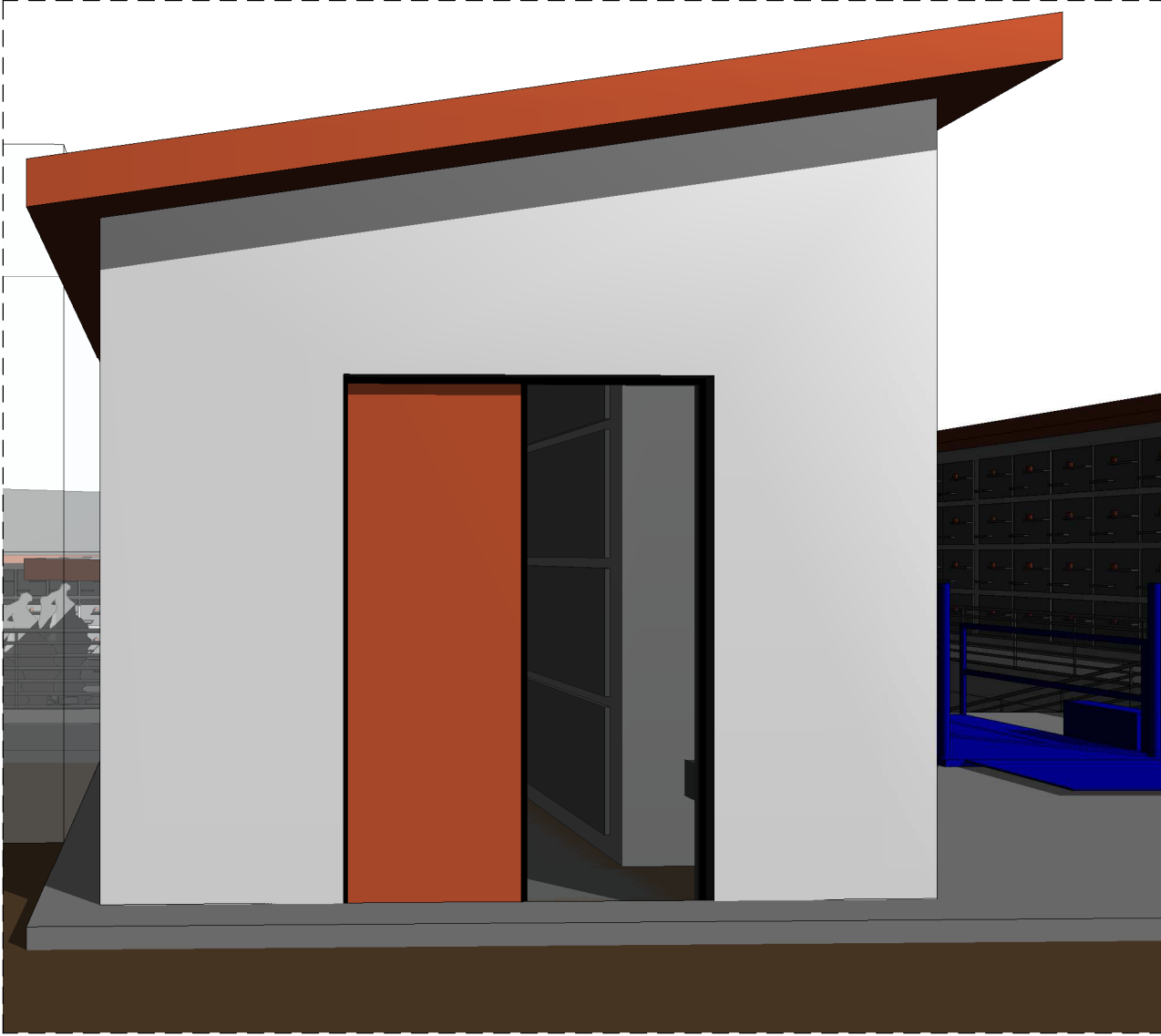

VISTA 3D-4