BENINATO SALVATORE
INGEGNERE

REGIONE SICILIANA
Assessorato delle Infrastrutture e della mobilità
DIPARTIMENTO REGIONALE TECNICO
UFFICIO DEL GENIO CIVILE DI TRAPANI

PROGETTO ESECUTIVO

Lavori di manutenzione ordinaria e straordinaria per il recupero funzionale del teatro Tito Marrone nel Comune di Erice.

3.09.EL — Illuminazione esterna — 1:500

Rev.	DESCRIZIONE	DATA	PROGETTISTA	RUP
0	Prima emissione	APRILE 2021	Ing. S. Beninato	Ing. S. Caruso
A				
B				
C				

Via S. Anna 36 - 94014 Nicosia EN
TEL +39 392 1846178
P. Iva 01262770868
salvo89bn@live.it
salvatore.beninato@ordine.ingegnerienna.it

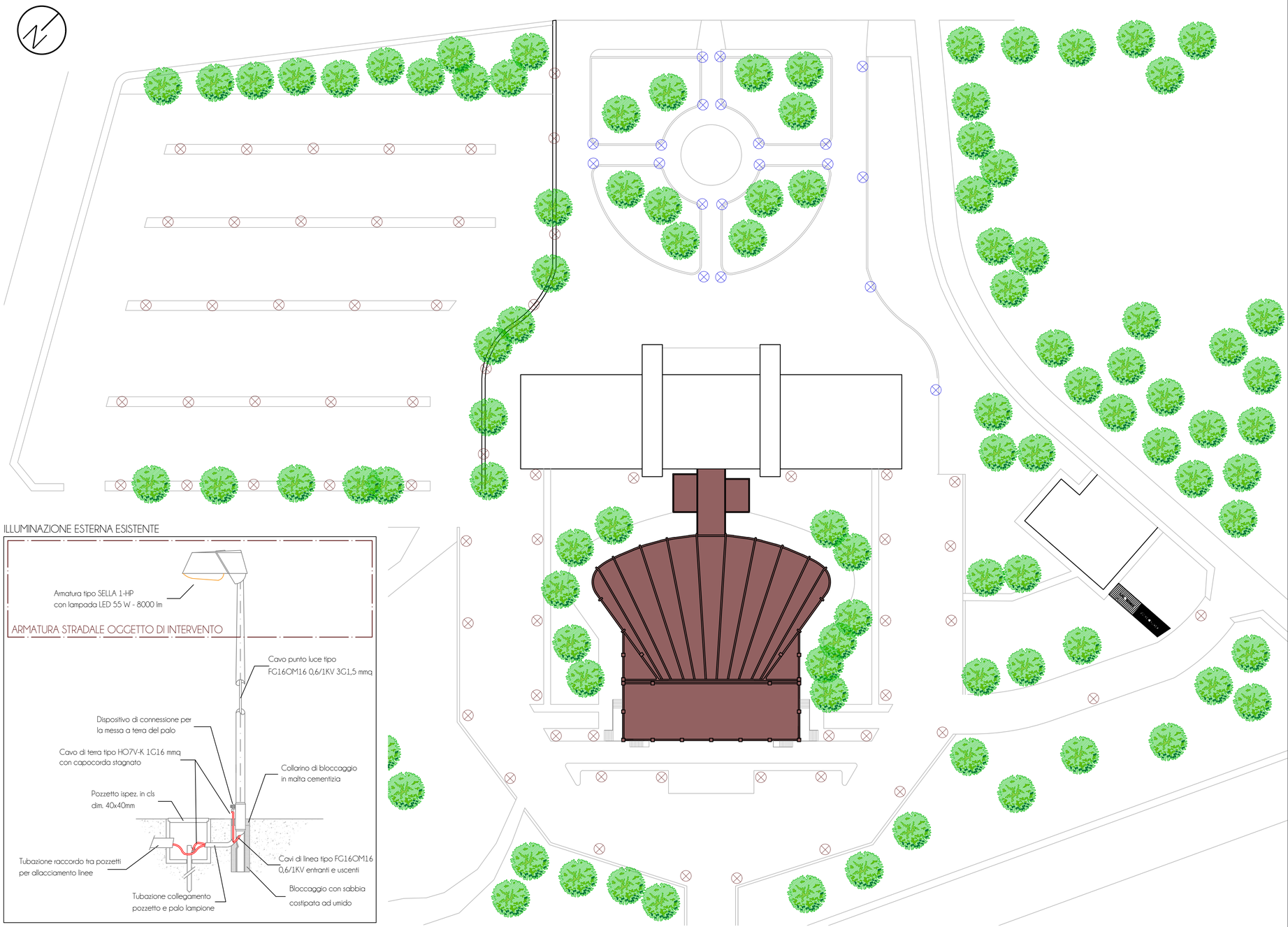

ILLUMINAZIONE ESTERNA ESISTENTE

ILLUMINAZIONE ESTERNA ESISTENTE
OGGETTO DI INTERVENTO