

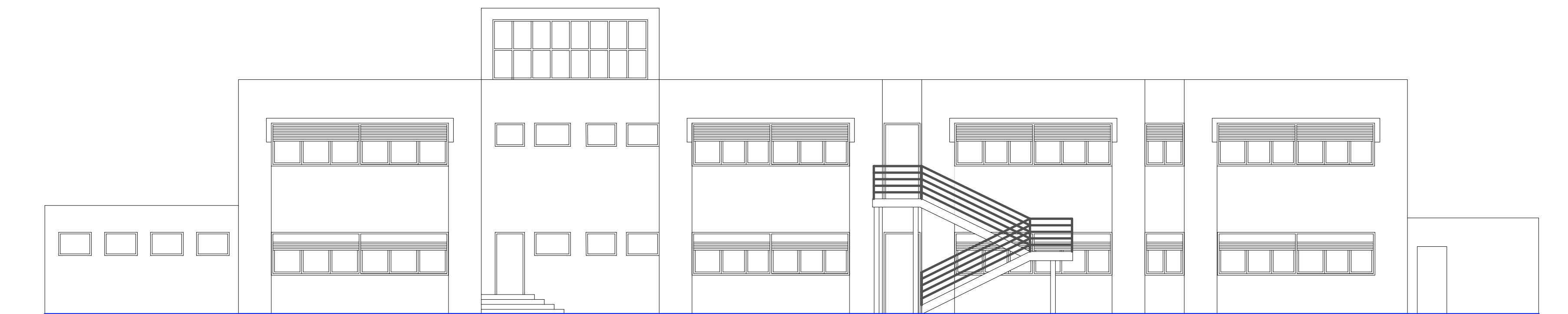

PROSPETTO NORD



PROSPETTO SUD

COMUNE DI ARAGONA Provincia di Agrigento			
PROGETTO PER L'ADEGUAMENTO ALLA NORMATIVA SISMICA ED EFFICIENTAMENTO ENERGETICO DELLA SCUOLA "FONTES EPISCOPI" PROGETTAZIONE ESECUTIVA (Art. 23 comma 8 Dlg 50 ss.mm.ii.)			
SCALA 1:100	3. ELABORATI GRAFICI DI DETTAGLIO 3.1 DISEGNI DELLO STATO DI FATTO E DI PROGETTO PROSPETTI		ELABORATO 3.1.2
			Il progettista 
	Aragona, li 18-01-2018		Il RUP