

# PROSPETTO LATO NORD

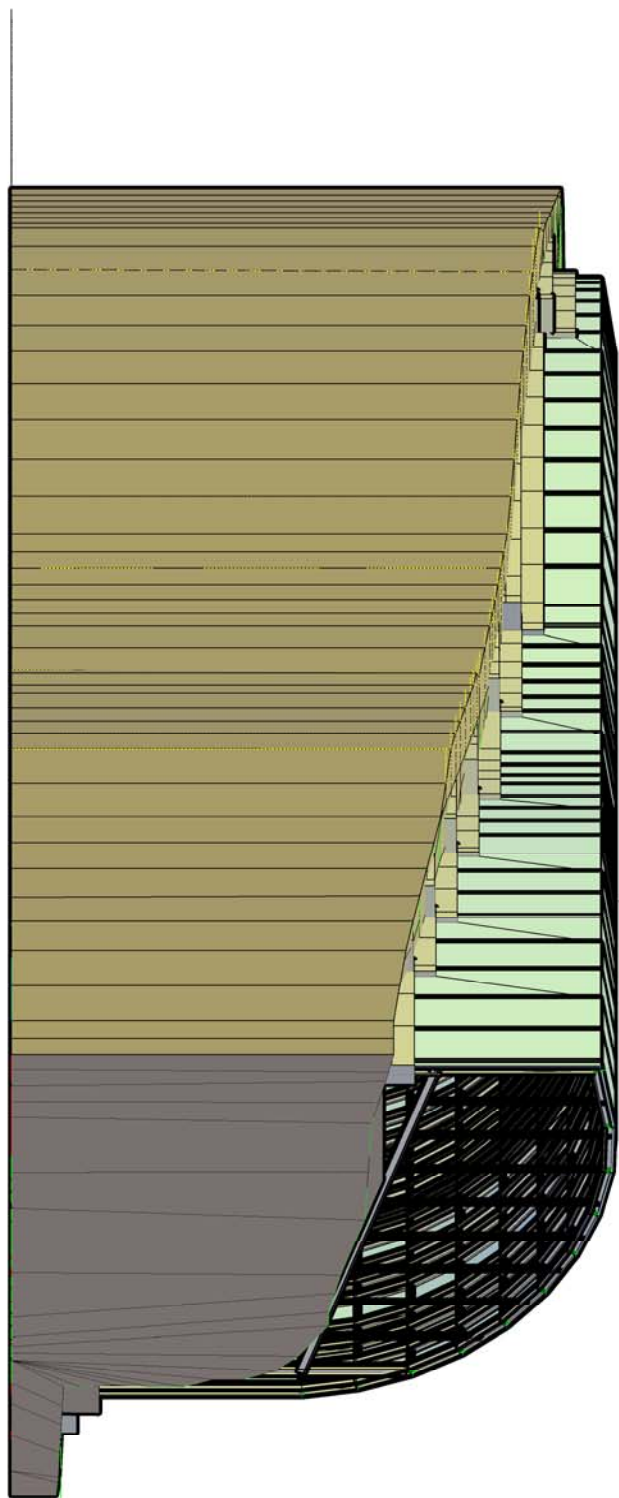

PEROSPETTO LATO EST



## PROSPETTO LATO SUD

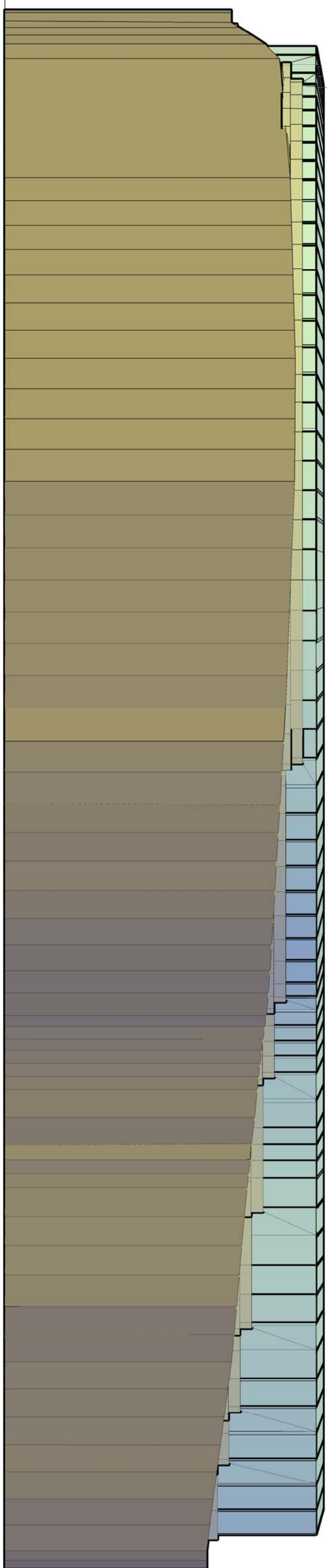

## PROSPETTO LATO OVEST

<h1 style="margin: 0;">PROGETTO ESECUTIVO</h1>		<h1 style="margin: 0;">TITOLO ELABORATO</h1>		<h1 style="margin: 0;">ELABORATO</h1>	
<p>Il PROGETTISTA - RESPONSABILE DELLA V° P.O. - AREA TECNICA (ing. Paolo MARINO)</p>		<p>Il PROGETTISTA - RESPONSABILE DELLA V° P.O. - AREA TECNICA (ing. Paolo MARINO)</p>		<p>Il RUP (Geom. Antonio Baccari)</p>	
<p>Il COLLABORATORE (Geom. Antonio Baccari)</p>		<p>Il COLLABORATORE (Geom. Antonio Baccari)</p>		<p>Il COLLABORATORE (Geom. Antonio Baccari)</p>	

C-1.6

SCALE

1:200

INTERVENTO PROGETTUALE  
"GESTITO DI TIPO MINERALOGICO"  
D.A. N.105/gab del 15/04/2015.  
L. 488 del 16/01/2010 art. 36 (letta)

PROGETTI



Sfazio per visti



Sfazio per visti

