



REGIONE SICILIANA



COMUNE DI LIBRIZZI

- PROVINCIA DI MESSINA -

PROGETTO ESECUTIVO

(D.Lgs 50 / 16 e s.m.i.)

Oggetto: Riqualificazione e recupero strade circolazione carrabile pedonale e parcheggio centro urbano

7.5 Esecutivi Setti

I PROGETTISTI :

Arch. Roberto Giunta ng

Arch. Gianni Lopes

IL R.U.R. Geom. Faliano Tindaro

Data: 19/07/2022

VISTI:

COMUNE DI LIBRIZZI
Città Metropolitana di Messina
Ufficio Tecnico

VISTO: si esprime parere favorevole ai sensi degli articoli 26 e 27 del D.Lgs. 18.04.2016 n° 50 e ss.mm. e ii., e articolo 5 comma 3 della legge Regione 12.07.2011 n. 12 e ss.mm. e ii.

Livello di progettazione ESECUTIVO

Parere n° 07/2022

Librizzi - 7 SET 2022

Il Responsabile del Procedimento

engineering and architecture s.r.l.

Arch. R.Giunta 360.871073 - Ing. C.Giunta 320.320.702003
Via Benedetina Int. n°17 - 98090 Terme Vigliatore (Messina)
E-mail: crengineeringsrl@gmail.com - crsl@casellapec.com
C.F. e P.Iva 03406090831 - Tel. 090.9782233

Arch. Gianni Lopes

VIA COSTANTINO CROAZIO N. 16 - 98090 TERME VIGLIATORE (ME)
TEL. / FAX 090 9740434 - CELL. 327 7913717
E-MAIL: arch.giannilopes@tiscali.it - giannilopes@architvorticepec.it
C.F. / P.IVA 02546850831

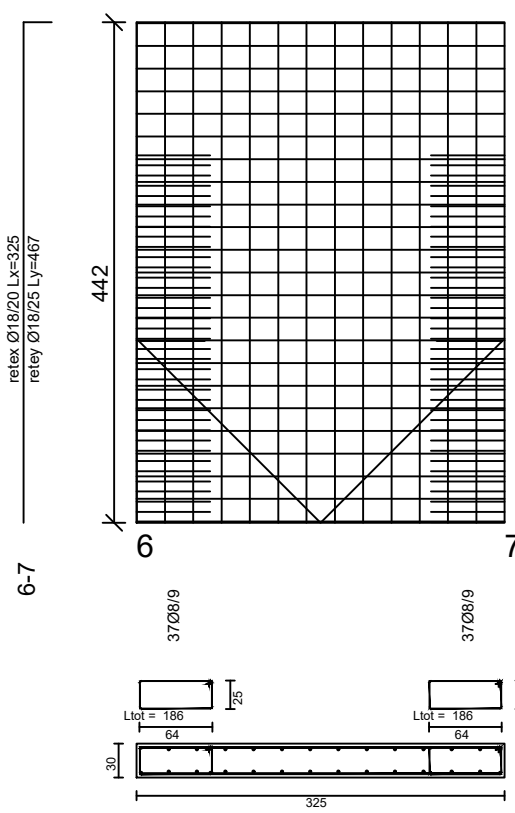

ACCIAIO B450C CALCESTR. C25/30
Prescrizione: 9 Spilli/Mq

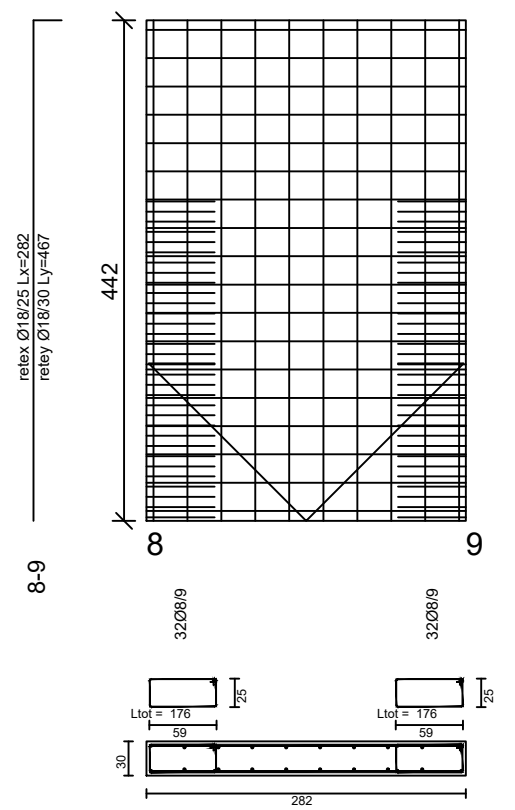

ACCIAIO B450C CALCESTR. C25/30
Prescrizione: 9 Spilli/Mq

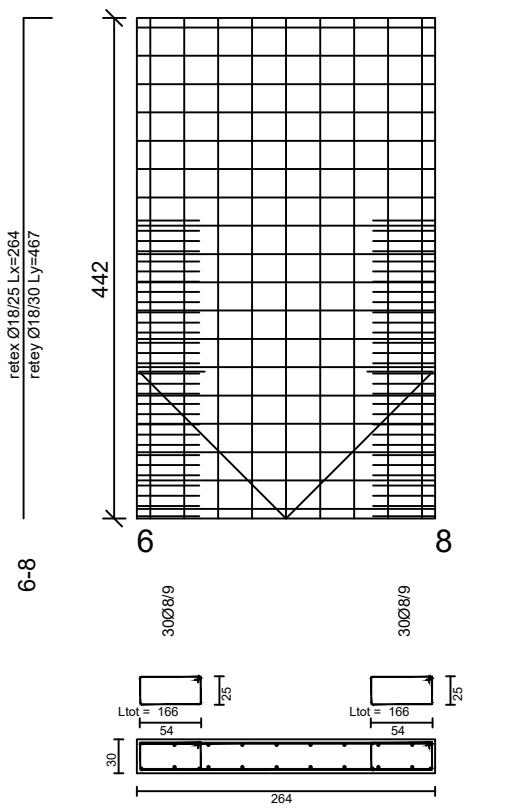

ACCIAIO B450C CALCESTR. C25/30
Prescrizione: 9 Spilli/Mq

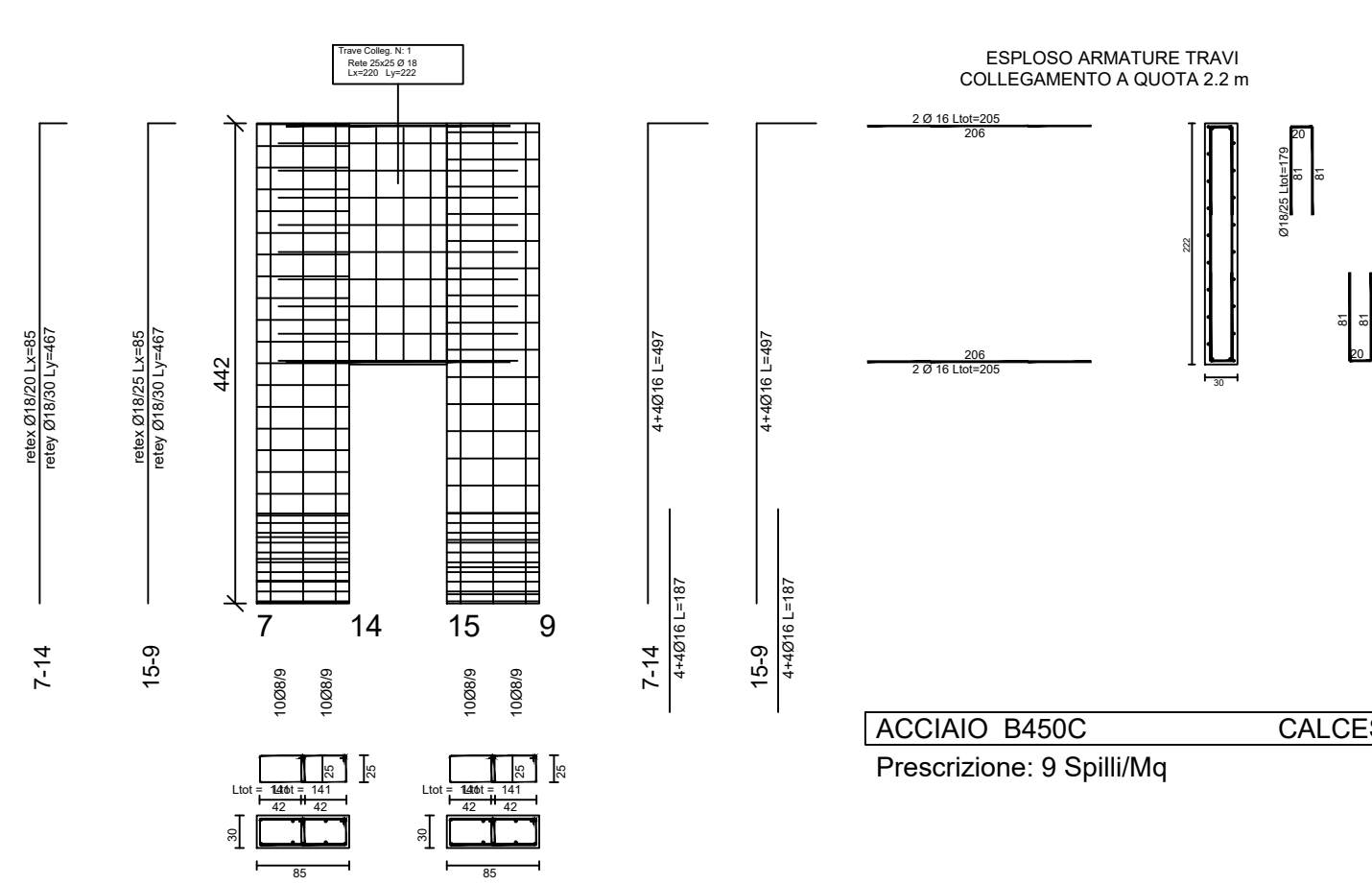

ACCIAIO B450C CALCESTR. C25/30
Prescrizione: 9 Spilli/Mq

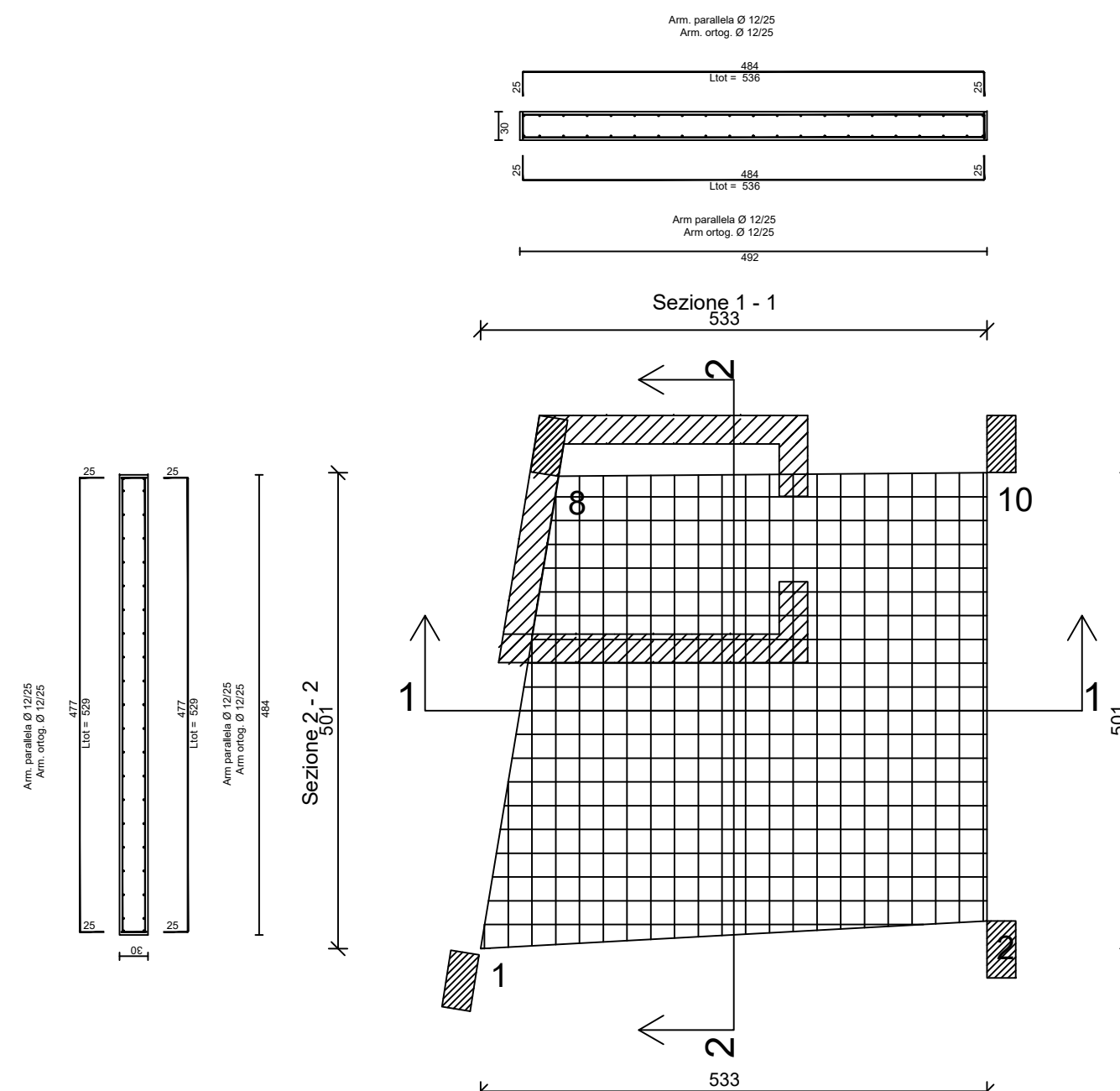

ARMATURA DI BASE SUPERIORE PIASTRA 1 QUOTA m.0.00
Ø 12/ 25 direz.X
Ø 12/ 25 direz.y (spessore= 30 cm)

ACCIAIO B450C CALCESTR. C25/30

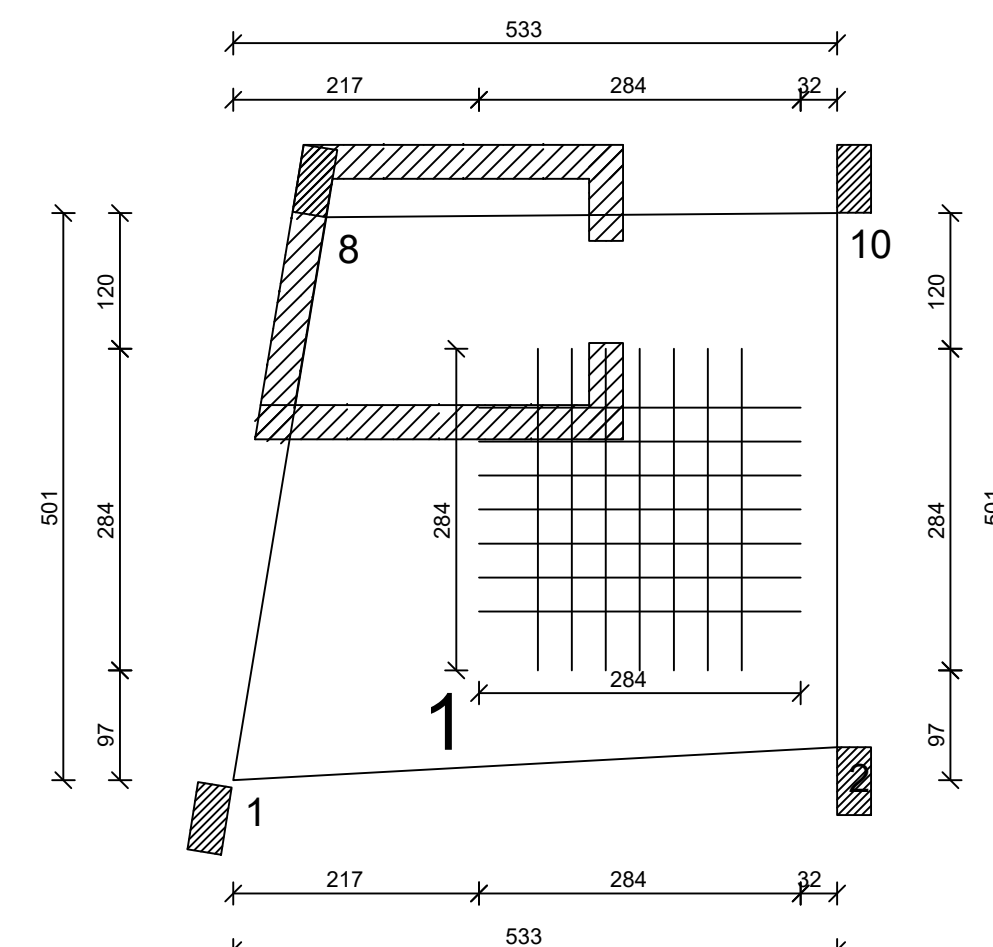

PIASTRA 1 QUOTA m. 0.00 TABELLA RAFFITTIMENTI INF.				
	DIR X	DIR Y	L.X	L.Y
RETE BASE	Ø12/25	Ø12/25		
RAFF.N. 1	Ø12/30	Ø12/30	284	284

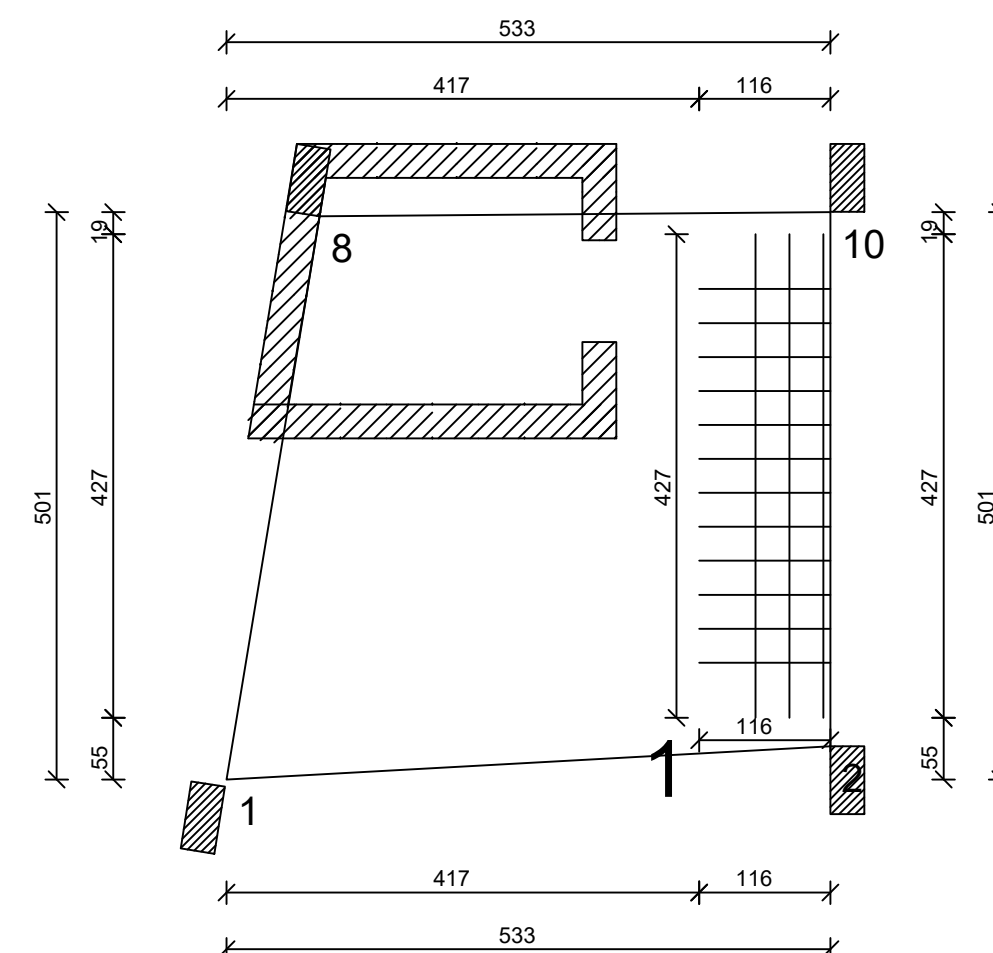

PIASTRA 1 QUOTA m. 0.00 TABELLA RAFFITTIMENTI SUP.				
	DIR X	DIR Y	L.X	L.Y
RETE BASE	Ø12/25	Ø12/25		
RAFF.N. 1	Ø12/30	Ø12/30	116	427

scala 1:100