

COMUNE DI TREMESTIERI ETNEO

(PROVINCIA DI CATANIA)

PROGETTO DEFINITIVO

REALIZZAZIONE DI TENSOSTRUTTURA PER  
IMPIANTO SPORTIVO DI ESERCIZIO POLIVALENTE.

SITO IN VIA DEGLI ULIVI

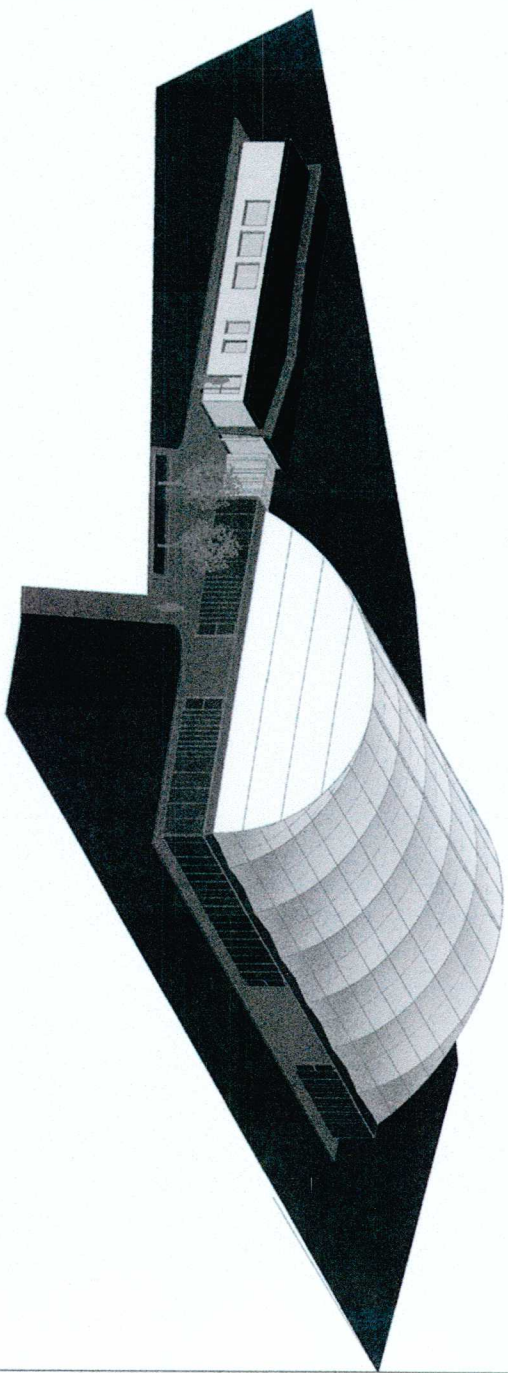

PLANIMETRIA STATO DI FATTO	scala 1:2.000
STRALCIO CATASTALE	scala 1:2.000
STRALCIO TAVOLA I.G.M. SCALA 1:25.000	scala 1:2.000
PIANO DI ZONA	scala 1:4.000
PIANO DI FABBRICAZIONE	scala 1:1.000
PIANO DI FABBRICAZIONE	scala 1:1.000
DAVIDI PROGETTO	scala 1:500

TREMESTIERI ETNEO, LT

L'UFFICIO TECNICO COMUNALE



allegato

A1



PLANIMETRIA STATO DI FATTO SCALA 1:2000



STRALCIO CATASTALE SCALA 1:2000

**ZONA F3 DEL PIANO DI FABBRICAZIONE VIGENTE**  
(ZONA DI VERDE ATTREZZATO)

**DATI DI PROGETTO**

- Indice fabbricabilità <=2,0 mc/mq
- Altezza massima = 13,00
- Num. piani fuori terra = 3
- Rapporto di copertura = 3/10 (30%)
- Distanza dai confini = 6,50 mt.
- Area a parcheggio = 40% sup. cop.+superficie ai sensi dell'art.2 L.1.122/89

**- Volume realizzabile:**  
mq.= 4.953,81 x 2,00 mc/mq = 9.907,62 mc

**- Volume in progetto:**  
mq.=16,50x8,25x3,10=421,99mc (spogliatoio)  
mq.=164,16x36,80 = 6.041,09 mc (tensostruttura)  
totale=6.463,08 mc < 9.907,62 mc

**- h max struttura in progetto = 9,63mt. < 13mt. h max consentita**

**- piani fuori terra in progetto 1 < 3 piani fuori terra consentiti**

**- Rapp. di copertura= 30% mq. 4.953,81= mq. 1.486,15 > mq. 936,52 (sup. coperta in progetto)**

**- Parcheggio: (936,52x0,80/2)+(6.463,08x0,1)=mq. 1.020,92<mq. 1.215,05(sup. parcheggio in progetto)**

**SCHEMA DIMENSIONALE TENSOSTRUTTURA**



STRALCIO TAVOLA I.G.M. SCALA 1:25.000



PIANO DI FABBRICAZIONE SCALA 1:4000

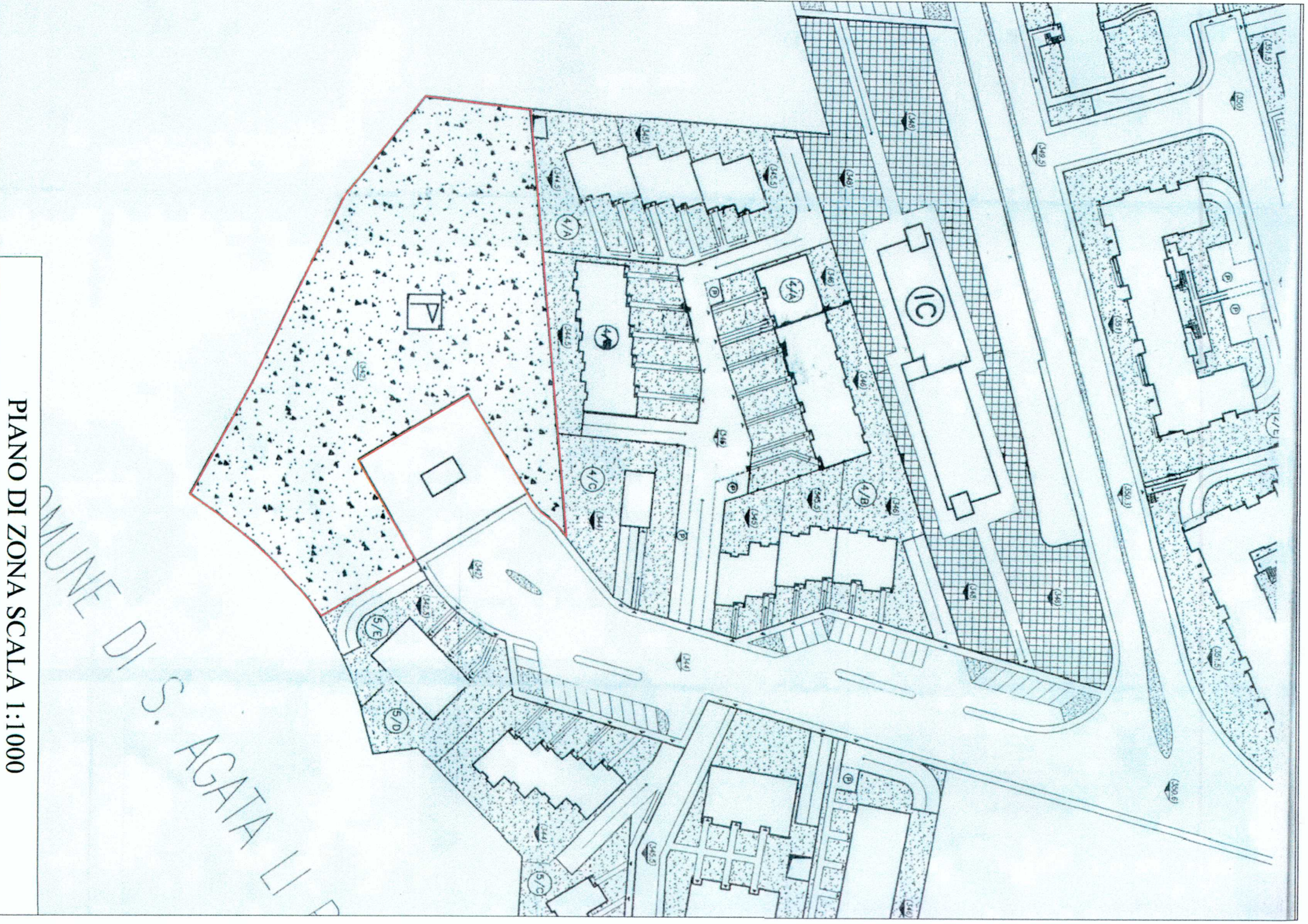

PIANO DI ZONA SCALA 1:1.000

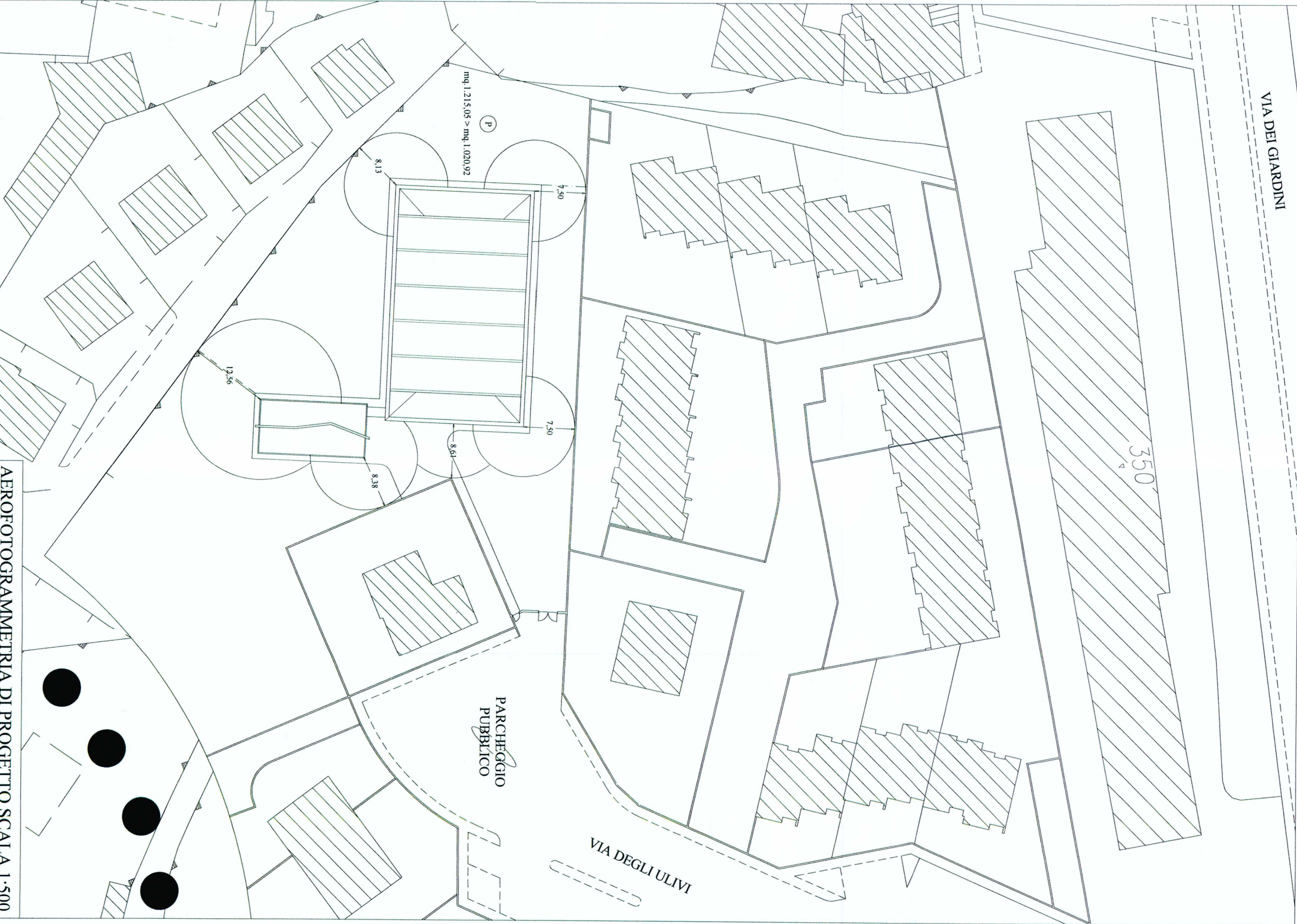

AEROFOTOGRAFOMETRIA DI PROGETTO SCALA 1:500