

**CURRICULUM VITAE E PROFESSIONALE
BENEDETTO GUARINO**

ISCRITTO ALL'ORDINE DEGLI INGEGNERI DELLA PROVINCIA DI AGRIGENTO
ISCRITTO ALL'ALBO UNICO REGIONALE SICILIANO PROFESSIONISTI



CURRICULUM VITAE

BENEDETTO GUARINO

ISCRITTO ALL'ORDINE DEGLI INGEGNERI DELLA PROVINCIA DI AGRIGENTO,
ISCRITTO ALL'ALBO UNICO REGIONALE SICILIANO PROFESSIONISTI AL

FORMAZIONE

1978 Liceo Classico Tommaso Fazzello – Sciacca – Diploma di Maturità Classica
1986 FACOLTA' DI INGEGNERIA - UNIVERSITA' DI PALERMO – Laurea 110 /110 e lode
1986-1987 SCUOLA DEL GENIO - CECCHIGNOLA - ROMA – Ufficiale addetto alla Sezione Lavori
1986 ISCRIZIONE ORDINE DEGLI INGEGNERI DELLA PROVINCIA DI AGRIGENTO
1992 The National Trust – England - Chyvarloe, Helston – CORNWALL - Campo di lavoro volontario per la riconfigurazione del sistema di sentieri che collegano la Rinsey Engine House alla costa in una zona di particolare interesse paesaggistico.
1996 AIPIN - Associazione Italiana per la Ingegneria Naturalistica - Corso di formazione su interventi di consolidamento su versanti degradati con tecniche di rinaturazione e di ingegneria naturalistica.
2000 SICUREZZA DEI CANTIERI – D.Lgs. 494/96
2000 L'UNIVERSITA' NEL BOSCO – URBINO - Scuola di Specializzazione in Gestione delle Risorse Naturali, Corso didattico "Il restauro ambientale attraverso le tecniche di ingegneria naturalistica"
2018 Corso di Aggiornamento Formazione per Coordinatori per la Sicurezza CSP-CSE
2020 CORSO DI PROGETTAZIONE CASE IN LEGNO X-LAM secondo NTC-2018

Madrelingua	Italiano		
Altre lingue			
Autovalutazione	Comprensione	Parlato	Scritto
Inglese	B2	B2	B2
Spagnolo	B2	A2	A1

ESPERIENZE PROFESSIONALI PERSONALI

1987-1988 Responsabile centro di calcolo strutturale della ditta di prefabbricazione OMNIA STRUTTURE di Carini (PA)
1990-1992 Componente presso l'Università degli Studi La Sapienza di Roma del Gruppo di Ricerca dei Dipartimenti di Ingegneria Strutturale e Geotecnica delle Università di Roma, Trento e Trieste. Ricerca nel campo delle strutture innovative per l'ingegneria civile.
Nelle qualità di componente del gruppo di progettazione della GECOS S.r.l. Engineering Consulting Services- ROMA:
1989 Progetto esecutivo Consolidamento ed adeguamento sismico del complesso monumentale della SS. Trinità a Venosa (Potenza) – Committente: Soprintendenza per i beni Ambientali ed Architettonici della Basilicata.
1991 Nuovo stadio di Trieste, Progettazione esecutiva delle strutture – Committente: Planville Engineering, LONDON - Consortile Imprese Stadio Trieste.
Nelle qualità di fondatore e componente dello studio di progettazione associato PRO.D.A.S.:
1991-1994 Insediamenti della Banca d'Italia in Frascati - Calcolo delle strutture prefabbricate e consulenza alla prefabbricazione (progetto realizzato) - Committente: Technostrutture S.R.L – Banca d'Italia.
1992 Calcolo delle strutture in c.a. acciaio degli edifici della Facoltà di Agraria (l lotto edif. B) - Committente: Università degli Studi del Molise – Campobasso.
1992 Piscina Comunale-Sciacca (AG) - Progettazione esecutiva delle strutture di copertura in acciaio - Committente: Impresa Marchica – Comune di Sciacca (AG).
1994-1995 Consolidamento e restauro della chiesa di S. Maria delle Grazie a S. Margherita Belice (AG): progettazione esecutiva delle strutture di ricostituzione volumetrica e di protezione della compagine muraria esistente, realizzate in acciaio e legno lamellare - Committente: Soprintendenza per i Beni Culturali ed Ambientali di Agrigento.
1997 Abbazia Benedettina di S. Martino delle Scale (PA) - Sala B - Consulenza specialistica strutturale per la verifica della volta e progettazione di un sistema di copertura alternativo in legno lamellare ed acciaio – Committente: Soprintendenza Beni Culturali ed Ambientali - Sezione Beni Paesaggistici, Architettonici, Urbanistici – Palermo.
1999 Progettazione delle strutture di copertura in legno lamellare ed acciaio della piscina Acquapark S.Cataldo (CL) – Committente: Impresa Emma Restauri.

1999-2005	Progettazione definitiva, esecutiva e direzione lavori per gli interventi di restauro e risanamento statico del Palazzo Tagliavia (XVIII sec.) – Sciacca (AG) - Committente: F.lli Guarino snc.
2000	Chiesa di Sant'Andrea degli Aromatari - Palermo - Consulenza specialistica strutturale per i lavori di restauro. - Committente: Soprintendenza Beni Culturali ed Ambientali di Palermo.
2000	Progettazione definitiva ed esecutiva dei lavori di recupero dell'isolato E nel quartiere Vucciria – Palermo – Committente: Comune di Palermo – Assessorato al Centro Storico.
2000	Conferenza ONU per la firma del trattato contro la criminalità organizzata - Progetto di manutenzione straordinaria e riqualificazione dei cantieri Culturali della Zisa – Sala Plenaria - Progettazione Strutturale di Massima - Committente Comune di Palermo – Assessorato Lavori Pubblici.
2000-2001	Progetto esecutivo per il recupero e l'adattamento a struttura turistica recettiva di Palazzo Costanza di San Leone nel centro storico di Mirto (ME) – Committente: Società Costanza di San Leone di Versaci Carlo & C.
2001	Progettazione esecutiva degli interventi di manutenzione straordinaria di due capannoni in cemento armato, denominati Capannoni B e C, del Mercato Ortofrutticolo di Palermo- Committente: Comune di Palermo - Assessorato LL.PP.
2001	Lavori di consolidamento urgente navata orientale della Chiesa delle Giummare a Sciacca – Consulenza Strutturale e redazione calcoli statici – Committente: Soprintendenza per i Beni Culturali ed Ambientali di Agrigento.
2001	Lavori di restauro della Torre Pizzarrone a valle del Castello di Caccamo – Comune di Caccamo (PA) – Consulenza Strutturale e redazione calcoli statici - Committente: Impresa Emma Restauri.
2001	Lavori di restauro CHIESA DI S. MARIA LA VETERE MILITELLO VAL DI CATANIA (CT) - Progettazione delle strutture provvisorie locali in grotta - Committente: Impresa Emma Restauri.
2001-2002	Recupero e adattamento ad attività ricettive per anziani della Casa Madre delle Figlie della Misericordia e della Croce a Partinico (PA) – Committente: Istituto Figlie della Misericordia e della Croce - PALERMO
2002	Progettazione Esecutiva Strutture – Copertura a calotta sferica in acciaio e vetro di piazza Sabato a Pontecagnano (Sa); Committente Arch. F. d'Ayala Valva - Comune di Pontecagnano (Sa).
2002	Progettazione preliminare delle strutture miste acciaio-calcestruzzo per la copertura del complesso museale dell'Ara Pacis, in piazza Augusto Imperatore. Committente: Technostrutture S.R.L.
2002	Torre campanaria Cattedrale di Agrigento - Lavori di restauro prospetto Sud – Progettazione strutturale dell'impalcato di piano terra - Committente: Soprintendenza per i Beni Culturali ed Ambientali di Agrigento - Impresa Venezia Stefano.
2003	Restauro e riassetto del complesso monumentale "Fazello" Sciacca (AG) –Progettazione Esecutiva Strutturale – Committente: Arch. Calogero Segreto.
2003	Urbanizzazione aree a servizio di alloggi di edilizia residenziale pubblica in c.da Crocilla – Bisacquino (PA) – Committente: Comune di Bisacquino (Pa).
2004	Progettazione strutturale delle opere di manutenzione straordinaria dell'ex Collegio San Rocco, sede della Facoltà di Scienze Politiche – Progettazione Strutturale Nuova Scala in Acciaio - Committente: Università degli Studi di Palermo
2004	Progetto restauro e risanamento conservativo ex mulino per destinarlo all'attività turistico ricettiva. Camporeale (PA). Committente: Società "Antico Mulino" S.R.L.
2004	Concorso di idee e di progettazione per la realizzazione di complessivi 56 alloggi con riferimento all'uso di procedure bioclimatiche e materiali bioedili. Piano di Zona Ponte Galeria - Roma
2004	Concorso ad inviti – Progetto finalista. Lavori di recupero e conservazione del municipio di Palazzolo Acreide (SR).- Verifica Elaborati di Calcolo - Committente: Ditta ERNAM (CL)
2004-2006	Realizzazione del nuovo Centro Audi e servizi connessi - Show room con annesso corpo di collegamento - Progettazione strutturale: Committente: Nicolò Riolo S.P.A.
2005	Progettazione esecutiva della riqualificazione funzionale dell'edificio denominato "Villa S.Saverio" – Committente: Università degli studi di Catania - Istituto Superiore per la Formazione di Eccellenza.
2005	Progettazione preliminare delle strutture per "Hanuman Temple and Learning Centre". Bombay (India) Committente: Studio Italo Rota & Partners – Mittal Steel
2005	Concorso Internazionale per la realizzazione della città dell'arte: accademia belle arti, conservatorio di musica – Comune di Reggio Calabria - Concorso a Inviti : Progetto 2° Classificato
2005	Concorso internazionale di progettazione "Riqualificazione dell'Ambito Darsena - Milano"
2005	Concorso di progettazione per il nuovo Museo dell'Industria e del Lavoro di Brescia, (concorso ad inviti).
2005	«Teatro è città». Valorizzazione del teatro romano di Spoleto (2a fase) – Capogruppo Arch. Italo Rota - Consulenza Strutturale - Progetto 2° Classificato.
2005	Concorso Internazionale di Progettazione "Il Tunnel, il Ponte, la Storia: due ponti a Firenze sul fiume Arno" (1a fase).

2005	CHIESA DI SANTA MARIA DELLE STELLE IN COMISO (RG) – RESTAURO DEL SOFFITTO LIGNEO - studio di un sistema di sospensione delle tele da ricollocare sul soffitto ligneo. - Soprintendenza BB.CC.AA. – Provincia di Ragusa - Regione Siciliana - Comune di Comiso - Consorzio PRAGMA
2005	Lavori di recupero dell'isolato C nel quartiere Vucciria – Palermo - Consulenza alla progettazione delle strutture di miglioramento sismico – Committente : Comune di Palermo – Assessorato. al Centro Storico.
2005	Progettazione strutturale delle opere di manutenzione straordinaria dell'ex Collegio San Rocco, sede della Facoltà di Scienze Politiche – Interventi di manutenzione straordinaria degli impalcati del piano ammezzato - Progettazione Strutturale Esecutiva - Committente: Università degli Studi di Palermo.
2005	Nuovo Auditorium -Città di Isernia - Concorso di progettazione – Progetto 1° classificato Progettisti incaricati: Prof. Arch. P. Culotta, Ing. B. Guarino Prof. M. Mele ed altri.
2006	Concorso internazionale di progettazione «menoèpiù1» Servizi e spazi pubblici nei programmi di trasformazione urbanistica in Roma Del. C.C. 53/2003 – Prato Smeraldo - Progettisti: Prof. Arch. P. Culotta, Ing. B. Guarino ed altri – Concorso ad Inviti – Progetto Finalista.
2006	RISTRUTTURAZIONE DEL PADIGLIONE "A" di via Innamorati – Progettazione Strutturale Definitiva – Committente : Regione Umbria - Comune di Perugia – ADISU Agenzia per il Diritto allo Studio Universitario.
2006	Progettazione strutturale delle opere di manutenzione straordinaria dell'ex Collegio San Rocco, sede della Facoltà di Scienze Politiche – Interventi di manutenzione straordinaria solai piano primo dell'ala su via U.A. Amico - Progettazione Strutturale Esecutiva - Committente: Università degli Studi di Palermo.
2006	Opere Interne da Realizzare nella Concessionaria Audi in Via De Gasperi, 165/197 - Comune di Palermo – Calcoli esecutivi delle strutture in acciaio – Committente : NICOLÒ RILOLO S.P.A.
2006	Consolidamento e restauro cattedrale di S. Nicolò di Bari con messa in valore del soffitto ligneo, in Nicosia (EN) - Progetto esecutivo della torre campanaria – Committente : Soprintendenza BB.CC.AA. di Enna.
2007	RISTRUTTURAZIONE DEL PADIGLIONE "A" di via Innamorati – Progettazione Strutturale Esecutiva Reception.- Committente: Regione Umbria - Comune di Perugia – ADISU Agenzia per il Diritto allo Studio Universitario.
2007	Restauro e risanamento conservativo e ristrutturazione edilizia di Villa Cardillo in Ctr. Cardillo ai Colli – Palermo – per il suo utilizzo a Centro Museale Espositivo - Progettazione strutturale – Committente : Soprintendenza Beni Culturali ed Ambientali di Palermo – POR 2000-2006 Misura 2.03 – Villa Alliata Cardillo SRL.
2007	Progettazione preliminare del Nuovo Auditorium -Città di Isernia – Committente : Comune di Isernia.
2007-2010	Direzione dei lavori di recupero dell'isolato E nel quartiere Vucciria – Palermo – Committente: Istituto Autonomo Case Popolari della Provincia di Palermo.
2007	Progetto delle strutture del solarium posto in copertura allo stabilimento balneare in muratura, sito in Viale Regina Elena - Mondello – Palermo – Committente : MONDELLO IMMOBILIARE ITALO-BELGA S.A.
2007	Progetto di restauro e consolidamento della Chiesa di San Giovanni all'Origlione in Palermo – Progettazione delle strutture di copertura – Committente : Regione Siciliana – Soprintendenza per i Beni Culturali ed Ambientali di Palermo.
2007	Concorso Internazionale di Progettazione per la realizzazione di una Residenza Universitaria con annessi servizi polivalenti in Perugia, zona Montelucente, in via E. dal Pozzo – Committente : ADISU Agenzia per il Diritto allo Studio Universitario - Perugia – Componente dell'ATI Prima Classificata
2007	Progettazione Definitiva per la realizzazione di una Residenza Universitaria con annessi servizi polivalenti in Perugia, zona Montelucente, in via E. dal Pozzo - Progettista delle Strutture - Committente : ADISU Agenzia per il Diritto allo Studio Universitario – Perugia.
2007	Progetto per la riqualificazione urbana e miglioramento della qualità della vita del Quartiere dei Marinai della città di Sciacca (Ag) – Progettazione Esecutiva – Committente : Comune di Sciacca (AG).
2007	Centro per la ricerca la divulgazione e la didattica delle scienze astronomiche – Progettazione Strutturale Preliminare del Planetario – Committente : Comune di Isnello (PA)
2007	Centro per la ricerca la divulgazione e la didattica delle scienze astronomiche – Progettazione Strutturale Preliminare dell'Osservatorio Astronomico – Committente : Comune di Isnello (PA)
2008	Progettazione delle strutture per l'installazione di un ascensore nell'ambito dei lavori di manutenzione straordinaria per l'abbattimento delle barriere architettoniche ed adeguamenti nel Palazzo del Governo – Committente : Provincia Regionale di Trapani.
2009	Progettazione Esecutiva per la realizzazione di una Residenza Universitaria con annessi servizi polivalenti in Perugia, zona Montelucente, in via E. dal Pozzo - Progettista delle Strutture - Committente: ADISU Agenzia per il Diritto allo Studio Universitario – Perugia.
2009-2010	Progettazione preliminare, definitiva, esecutiva e direzione dei lavori di restauro, consolidamento strutturale e messa in sicurezza della copertura dell'aula della Chiesa San Giovanni Battista in Sperlinga (EN) – Committente : Parrocchia di San Giovanni Battista in Sperlinga (EN).
2010	Casa di Cura D'anna – Progettazione Strutturale Esecutiva della Passerella Provvisoria fra i Corpi A e B – Committente: Casa di Cura D'anna.

2010-2011	Complesso dell'IBISG Cascina Guardia di Sopra – Milano – Servizio di supporto al RUP per la validazione progetto esecutivo, per la gara di assegnazione del servizio di direzione dei lavori e per l'assegnazione dei lavori di realizzazione – Committente: ISTITUTO BUDDISTA ITALIANO SOKA GAKKAI.
2011	Magazzino del Sale – Isola del Cantone (Ge) – Progettazione Strutturale Definitiva – Committente : Arch. Angela Zattera – Genova.
2011	PROGETTO DI RISTRUTTURAZIONE EDILIZIA – Immobile sito in C.da Giacalone FG.52 part.1663 subb. 3/4/5
2012-2013	Palazzo dei Normanni: la Presidenza e le Sale di rappresentanza – Realizzazione di un impianto geotermico a bassa entalpia –Coordinamento per la Sicurezza in Fase di Progettazione e in Fase di Esecuzione.-
2012	Siciliacque S.p.a. – “Potenziamento del potabilizzatore Garcia di Sambuca di Sicilia” - Presidente della Commissione di Collaudo tecnico amministrativo
2013	Partecipazione al concorso internazionale di progettazione “Padiglione Italia” – EXPO2015 – con : ICIS Srl / Arch Davor Popovic / Arch Maddalena De Ferrari / Arch Fabio Fornasari / Arch Javier Andres De Ferrari
2013	PROGETTAZIONE ESECUTIVA DEI LAVORI DI REALIZZAZIONE DEL CENTRO PER LA RICERCA, LA DIVULGAZIONE E LA DIDATTICA DELLE SCIENZE ASTRONOMICHE – Isnello (PA)
2014	Assemblea Regionale Siciliana - Progettazione esecutiva, calcolo strutturale e direzione lavori del soppalco in acciaio e vetro nell'ambito del “Progetto di restyling del bar-ristorante e realizzazione di area espositiva delle suppellettili d'epoca presso il Palazzo Reale di Palermo”
2015-2016	Direzione dei lavori e coordinamento di sicurezza in fase di esecuzione, relativamente ai lavori di ristrutturazione della Scuola Elementare San Francesco". Comune di Gibellina (TP).
2017-2018	Rilievo, progettazione, calcoli strutturali dei lavori di manutenzione straordinaria delle coperture e dei lastrici solari del condominio di via Agrigento, 7 – Palermo.
2017-2019	Incarico di Direttore dei Lavori relativo al “Progetto di rifunionalizzazione dei locali ex casa custode da adibire ad ufficio postale e banca” presso il Palazzo Reale di Palermo

COMMISSIONI DI GARA E COLLAUDI

2008	Collaudo Statico opere di urbanizzazione nell'insediamento artigianale attrezzato in territorio di Castelbuono (PA) - COMUNE DI CASTELBUONO (PA)
2010-2011	Complesso dell'IBISG Cascina Guardia di Sopra – Milano – Componente della commissione di gara per l' assegnazione del servizio di direzione dei lavori e per l'assegnazione dei lavori di realizzazione – Committente: ISTITUTO BUDDISTA ITALIANO SOKA GAKKAI.
2012	Presidente di commissione di collaudo tecnico amministrativo in corso d'opera e di collaudatore statico - “Potenziamento del potabilizzatore Garcia di Sambuca di Sicilia” - Siciliacque S.p.a.
2012	Componente Commissione di Gara - per l'affidamento del: “Servizio di accompagnamento ed assistenza tecnica alla realizzazione ed avvio del C.I.D. – Centro di Informazione Territoriale sulla Disabilità” S.A. – Comune di Marsala – TP
2013	Componente Commissione di Gara per l'affidamento servizio di tesoreria comunale nel Comune di Campobello di Licata (AG)
2013	Componente Commissione di Gara per l'Affidamento servizio di tesoreria comunale nel Comune di Agrigento (AG). –
2013	Componente Commissione di Gara per Pubblico incanto – Affidamento del Piano della Mobilità e connessa Valutazione Strategica Ambientale per la città di Acireale
2013	Componente Commissione di Gara per l'Affidamento Servizio di Tesoreria nel Comune di Enna
2013	Componente Commissione di Gara per l'Affidamento Servizio di tesoreria comunale periodo 01/05/13 - 31/12/14
2013	Componente Commissione di Gara per l'appalto del Sistema distributivo di videosorveglianza territoriale nel Comune di Naro (AG).
2013	Componente Commissione di Gara per l'Appalto di lavori con il criterio dell'offerta economicamente più vantaggiosa – Realizzazione infrastrutture per la fruizione turistico sportiva di Piano Battaglia – Provincia Regionale di Palermo
2013	Componente Commissione di Gara per la Gara per l'affidamento dell'incarico della progettazione definitiva ed esecutiva, dello studio geologico, del coordinamento per la sicurezza in fase di progettazione ed esecuzione, della direzione e contabilità lavori, relativo al completamento della rete fognante nella periferia urbana – Comune di Marsala (TP)
2013	Componente Commissione di Gara per la Procedura negoziata da aggiudicarsi con il criterio dell'offerta economicamente più vantaggiosa. Gara per l'affidamento dei servizi di tesoreria e cassa della Provincia Regionale di Trapani
2014	Componente Commissione di Gara per l'affidamento del servizio “Tributi comunali – accertamento e riscossione coattiva” Comune di Campofelice di Roccella
2014	Componente Commissione di Gara l'Affidamento del Servizio di Tesoreria del Comune di Mirto - Gara con offerta economicamente più vantaggiosa.
2014	Componente Commissione di Gara per la procedura aperta del “servizio di copertura assicurativa sanitaria per il personale dipendente di Riscossione Sicilia s.p.a. “ bandito dalla Riscossione Sicilia s.p.a. - Agente della Riscossione per le provincie siciliane

2014	Componente Commissione di Gara per la Procedura negoziata da aggiudicarsi con il criterio dell'offerta economicamente più vantaggiosa per l'affidamento Servizio di Brokeraggio – Libero Consorzio Comunale di Trapani
2015	Componente Commissione di Gara per l'affidamento del servizio di Brokeraggio Assicurativo Provincie Regionale di Agrigento - Libero Consorzio Comunale
2015	Componente Commissione di Gara per Cottimo Fiduciario per l'affidamento, tramite ME.PA. della fornitura di Arredi e Cappe per il laboratorio di anatomia patologica – ASP Enna
2015	Componente Commissione di Gara per l'affidamento del servizio, da aggiudicarsi con il criterio dell'offerta economicamente più vantaggiosa, di tesoreria comunale 2015-2019 – Stazione Appaltante – Comune di Calatafimi e Segesta.-
2016	Componente Commissione di Gara per la Procedura negoziata per l'affidamento dell'incarico relativo al servizio di ingegneria per la direzione lavori, misura e contabilità, coordinatore della sicurezza in fase di esecuzione dei lavori di "completamento, riqualificazione, rivitalizzazione e recupero del tessuto urbano nel centro storico" ente committente: comune di monforte san giorgio (me) - Stazione Appaltante: Consorzio tirreno ecosviluppo 2000
2016	Componente Commissione di Gara per la Procedura aperta per l'affidamento del servizio triennale di consulenza e brokeraggio assicurativo – Comune di Catania
2017	Componente Commissione di Gara "Affidamento in concessione del servizio di erogazione di bevande fredde, calde, snack/merende, presso i Presidi Ospedalieri e territoriali dell'A.S.P. di Trapani da effettuarsi a mezzo di distributori automatici.
2017	Componente Commissione di Gara per la Procedura aperta per l'affidamento del servizio di mensa scolastica dell'infanzia del Comune di Baucina.
2017	Componente Commissione di Gara per "La realizzazione del sistema cimiteriale Comiso – Pedalino, mediante interventi del cimitero di via Roma e la realizzazione del nuovo cimitero di c.da Bosco Cicogne - Pedalino. Procedura aperta con il criterio dell'offerta economicamente più vantaggiosa. - Stazione Appaltante C.U.C. "TrinaKria Sud" – Comuni di Comiso e Mazzarrone.
2017	Componente Commissione di gara "Procedura aperta per l'affidamento concessione novennale gestione bar, minimarket e rivendita giornali e riviste P.O. V. Cervello dell'azienda ospedaliera ospedali Riuniti Villa Sofia – Cervello"- Palermo
2018	Affidamento del servizio di refezione scolastica 2018/2019 del Comune di Ragusa. Accettazione Incarico di componente della commissione aggiudicatrice dell'offerta economicamente più vantaggiosa.-
2018	Componente Commissione aggiudicatrice della procedura di gara per l'affidamento del servizio di ingegneria relativo alla progettazione esecutiva e coordinamento della sicurezza in fase di progettazione ed esecuzione, direzione lavori, misura e contabilità, per la realizzazione dell'intervento di "Demolizione e ricostruzione della scuola Gepy Faranda Blocco II - Comune di Tortorici (ME).
2018	Componente Commissione giudicatrice ex art. 9 comma 22 della Lr. 12/2011 – Gara relativa a "Lavori di costruzione dell'ITC in Campobello di Licata – lotto funzionale corpi A e B" Libero Consorzio Comunale di Agrigento –

Palermo, 15.05.2021

Ing. Benedetto Guarino

1994-1995 Consolidamento e restauro della chiesa di S. Maria delle Grazie a S. Margherita Belice (AG); progettazione esecutiva delle strutture di ricostituzione volumetrica e di protezione della compagine muraria esistente, realizzate in acciaio e legno lamellare - Committente: Soprintendenza per i Beni Culturali ed Ambientali di Agrigento.



Elaborati grafici e documentazione fotografica relativa alla *Copertura a calotta sferica in acciaio e vetro di piazza Sabato a Pontecagnano (Sa)*

- Prestazioni svolte: Progettazione Esecutiva
- Committente: Arch. F. d'Ayala Valva - Comune di Pontecagnano (Sa)
- Periodo: 2002
- Importo lavori a base d'asta: € 440.000,00

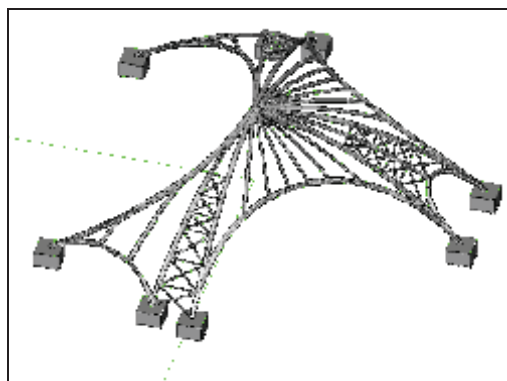
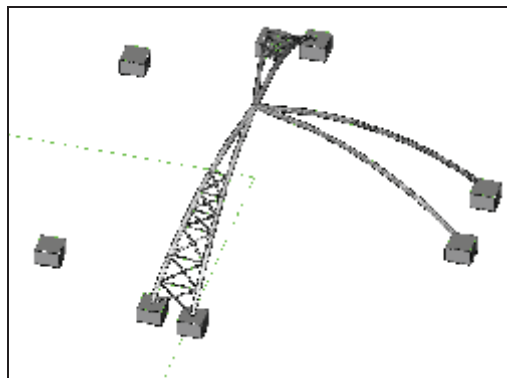
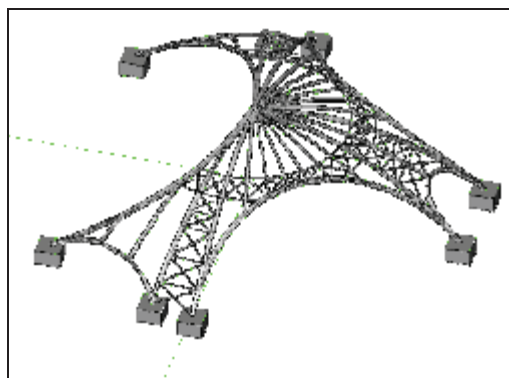
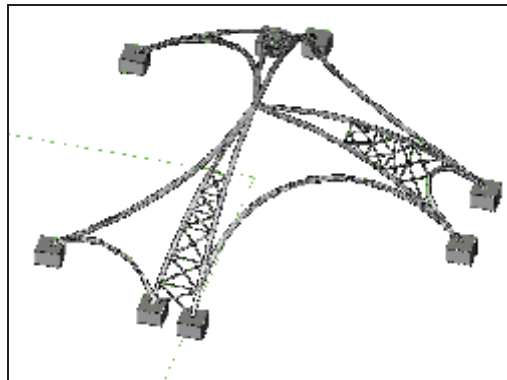
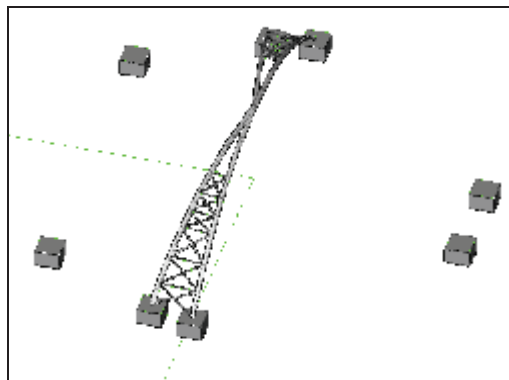

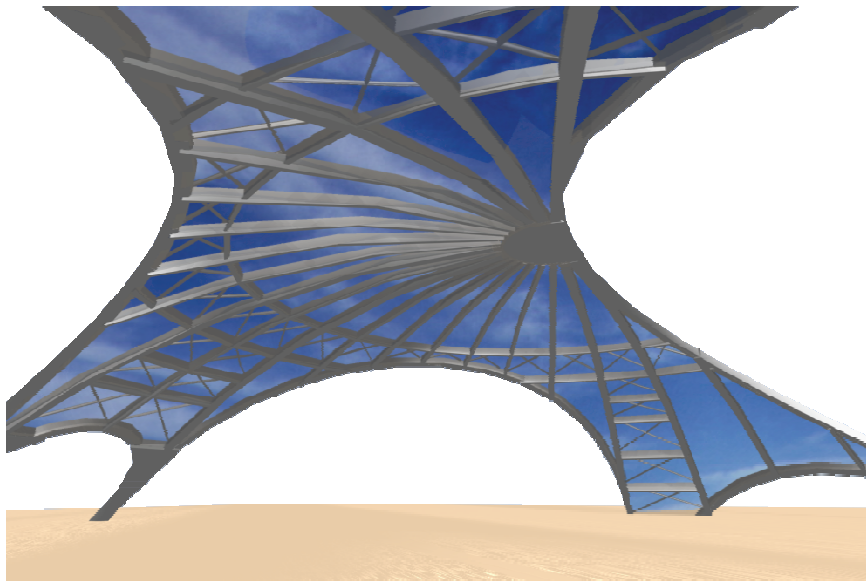

Documentazione fotografica relativa a *Interventi di restauro e risanamento statico del Palazzo Tagliavia (XVIII sec.)*

- Prestazioni svolte: Progettazione Esecutiva e Direzione Lavori

- Committente: F.lli Guarino - Sciacca

- Periodo: 1999-2005

- Importo lavori a base d'asta: € 1.090.000,00



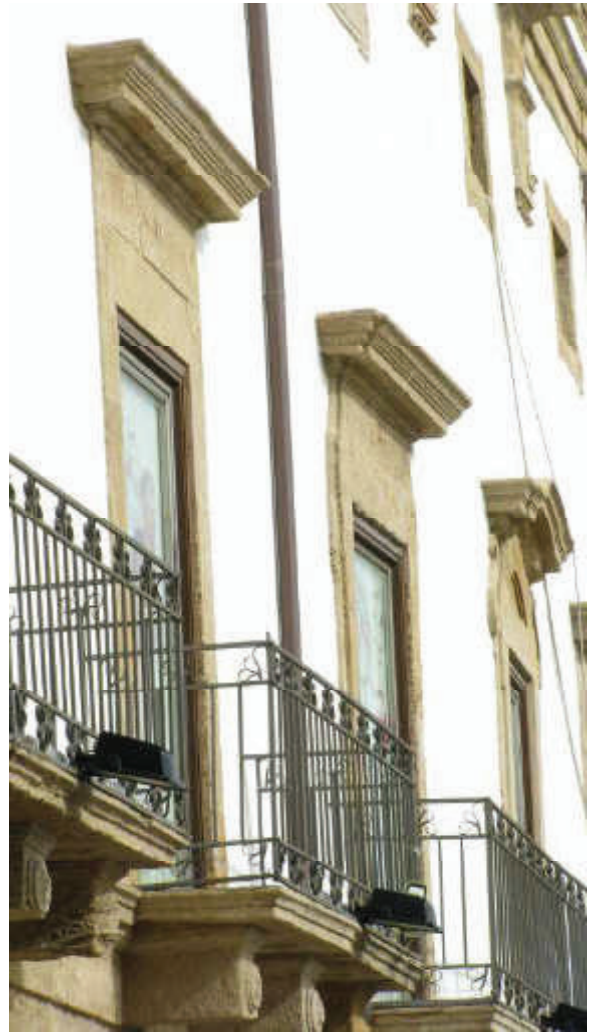

Elaborati grafici dal progetto preliminare delle *Strutture per "Hanuman Temple and Learning Centre". Bombay (India)*

- Prestazioni svolte: Progettazione Strutturale Preliminare
- Committente: Studio Italo Rota & Partners – Mittal Steel
- Periodo: 2005
- Importo lavori a base d'asta: € 28.000.000,00

Hanuman Temple

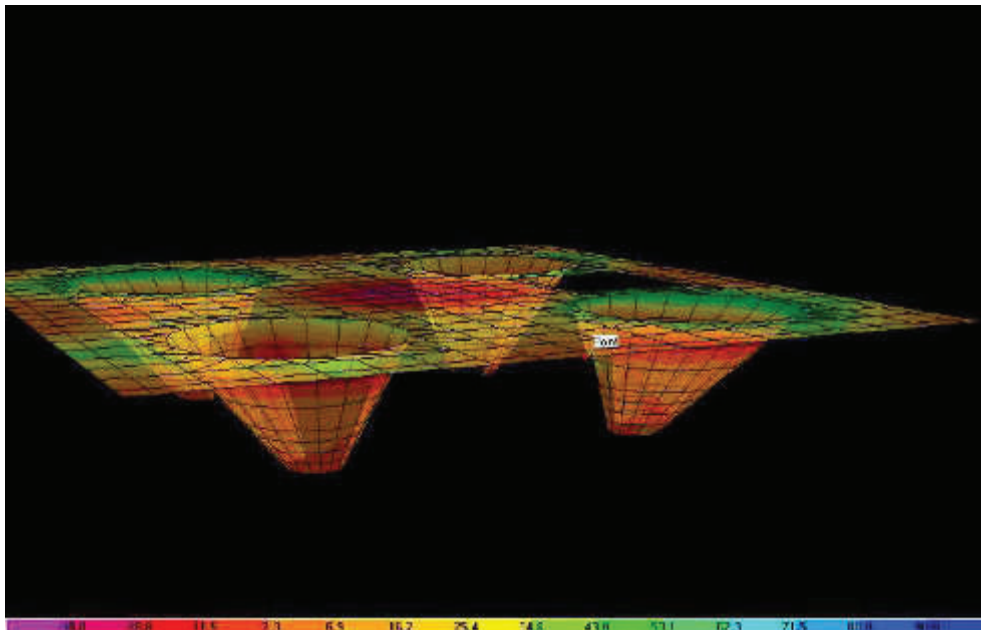
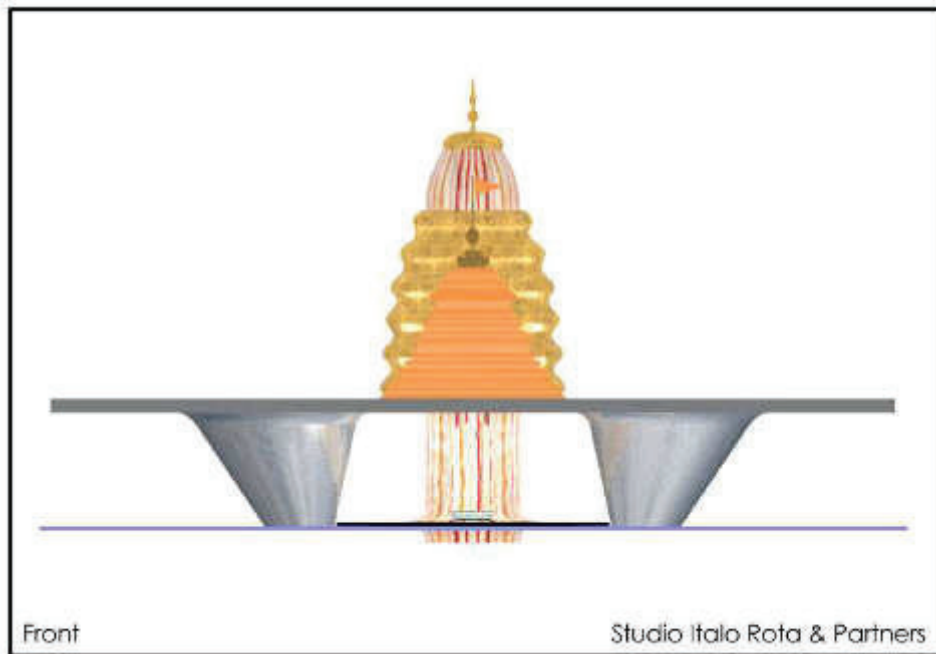

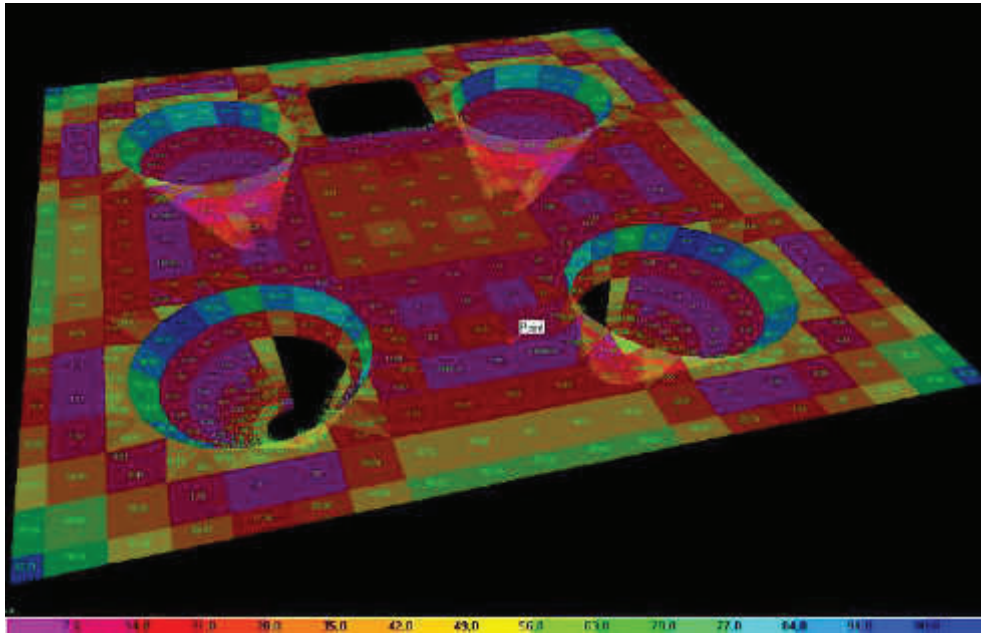

Learning Centre

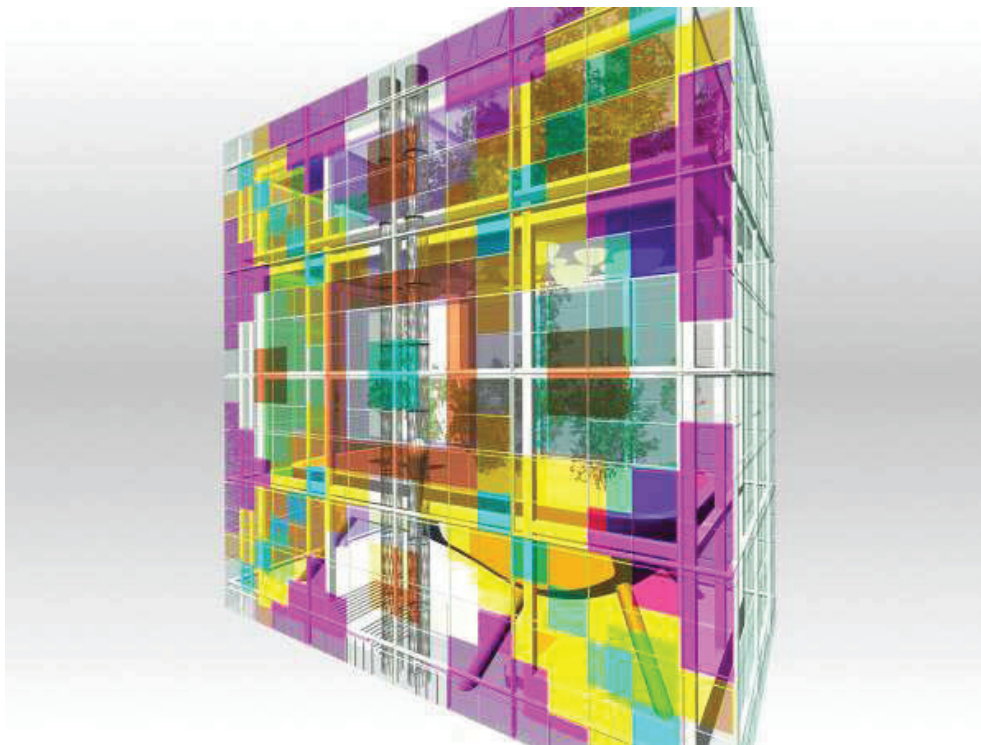

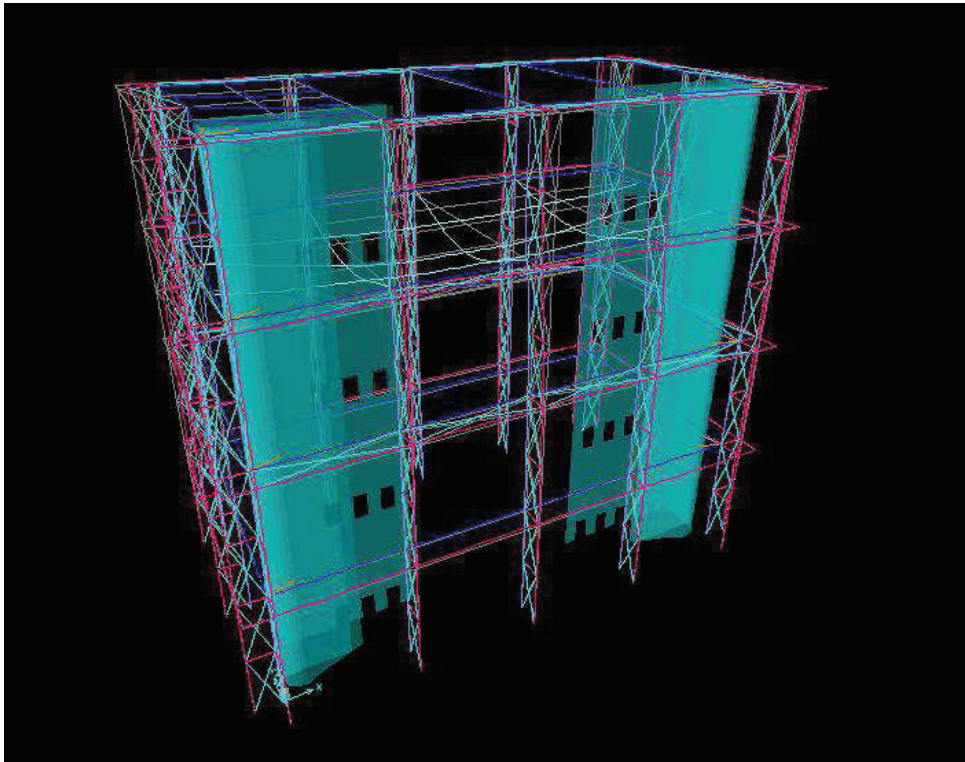
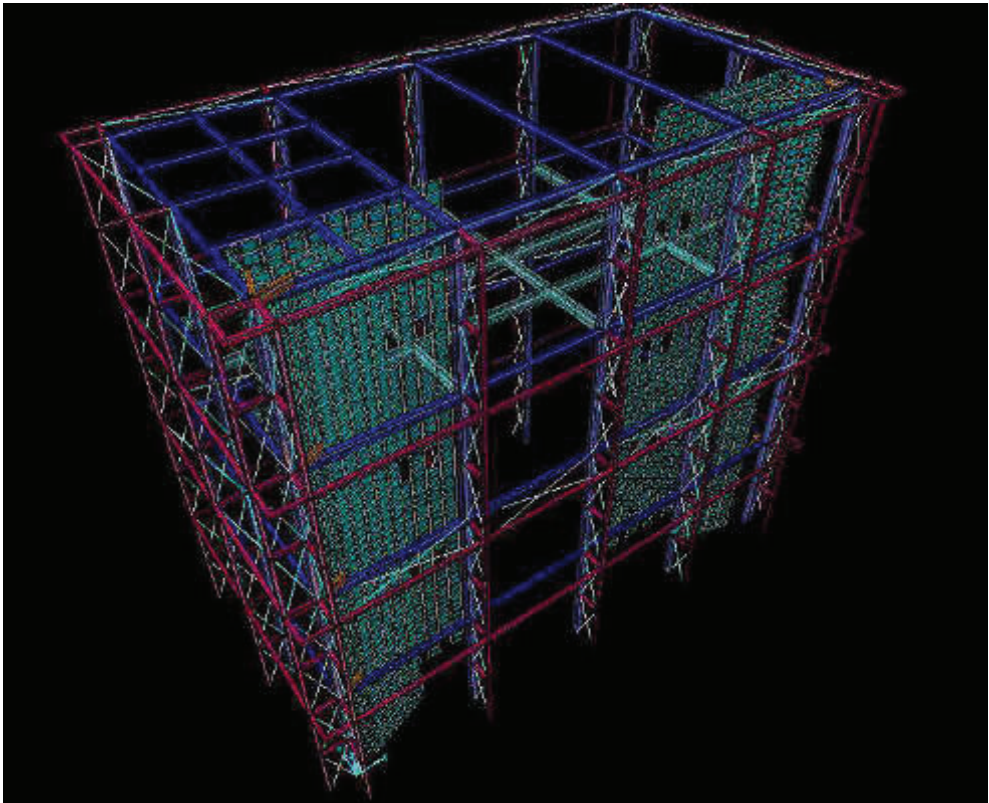

Elaborati grafici dal progetto relativo al *Concorso Internazionale di Progettazione "Il Tunnel, il Ponte, la Storia: due ponti a Firenze sul fiume Arno" (1a fase)*

- Prestazioni svolte: Progettazione Strutturale Preliminare
- Committente: Comune di Firenze
- Periodo: 2005
- Importo lavori a base d'asta: € 14.352.000,00

TAV3

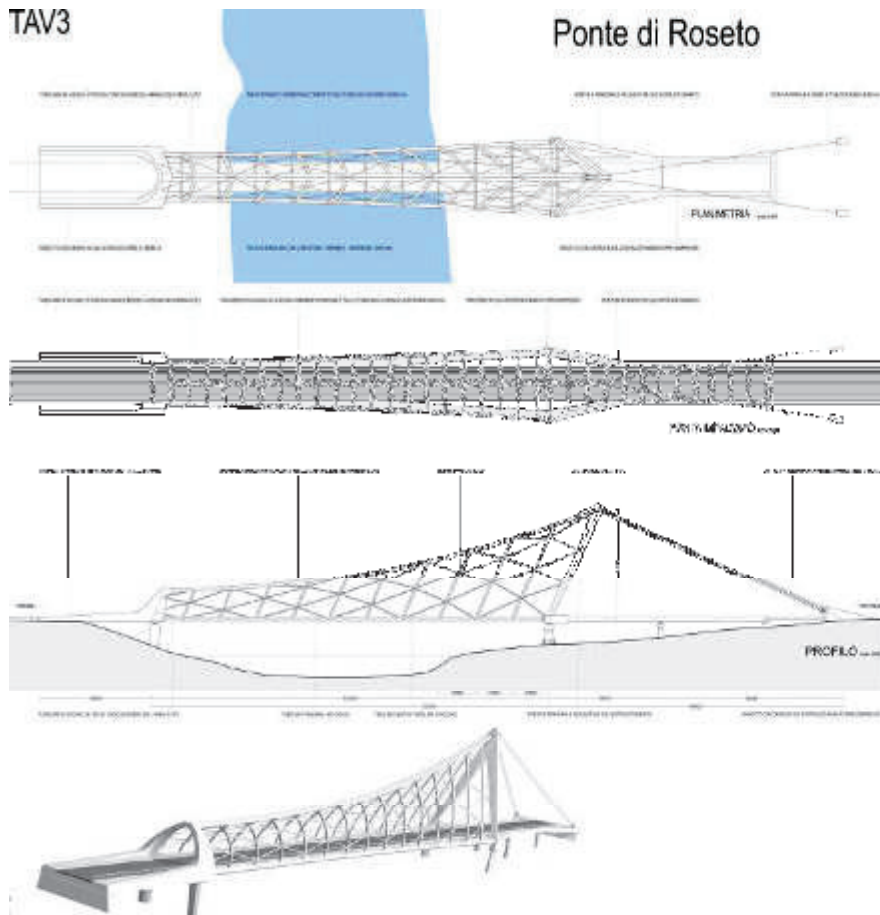

LE TENDE DELLA LUCE 101

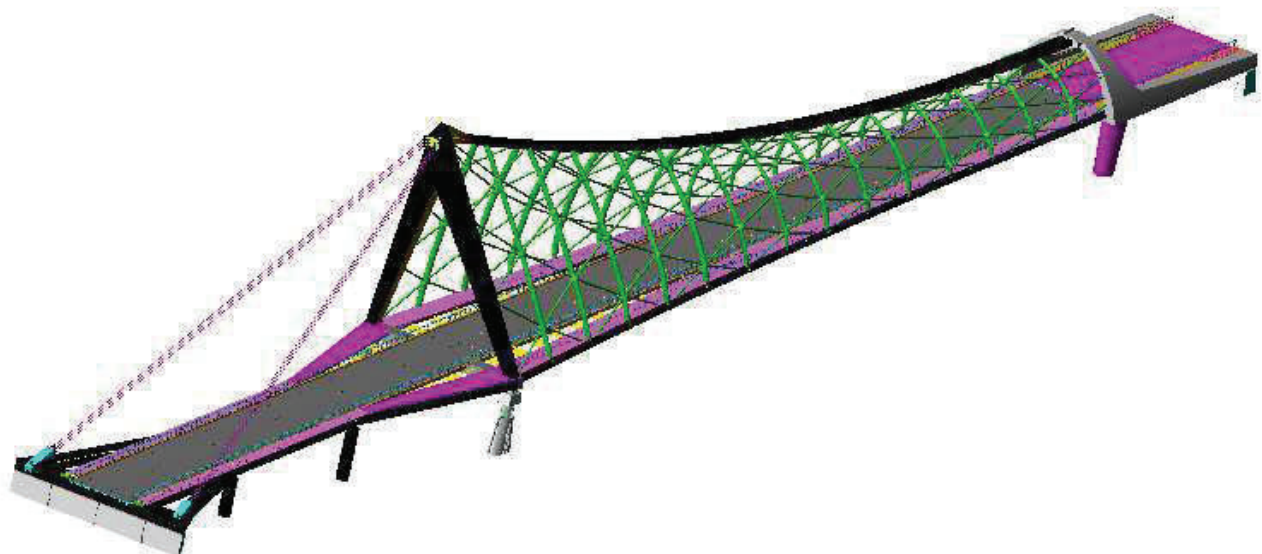
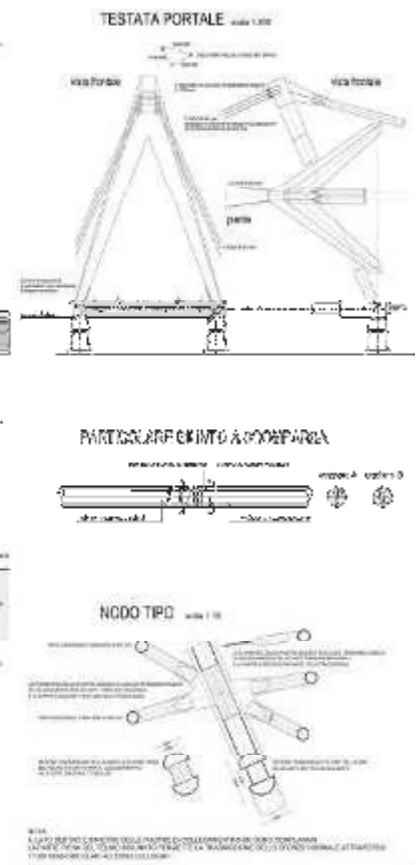



1. Il paesaggio urbano di Roma di notte.
2. Il ponte di Roma durante il giorno di notte.
3. L'aspetto di notte del ponte di Roma.
4. L'aspetto di notte del ponte di Roma.
5. L'aspetto di notte del ponte di Roma.
6. L'aspetto di notte del ponte di Roma.
7. L'aspetto di notte del ponte di Roma.
8. L'aspetto di notte del ponte di Roma.
9. L'aspetto di notte del ponte di Roma.
10. L'aspetto di notte del ponte di Roma.



Per una città contemporanea, con l'arte contemporanea, creare un ponte moderno.

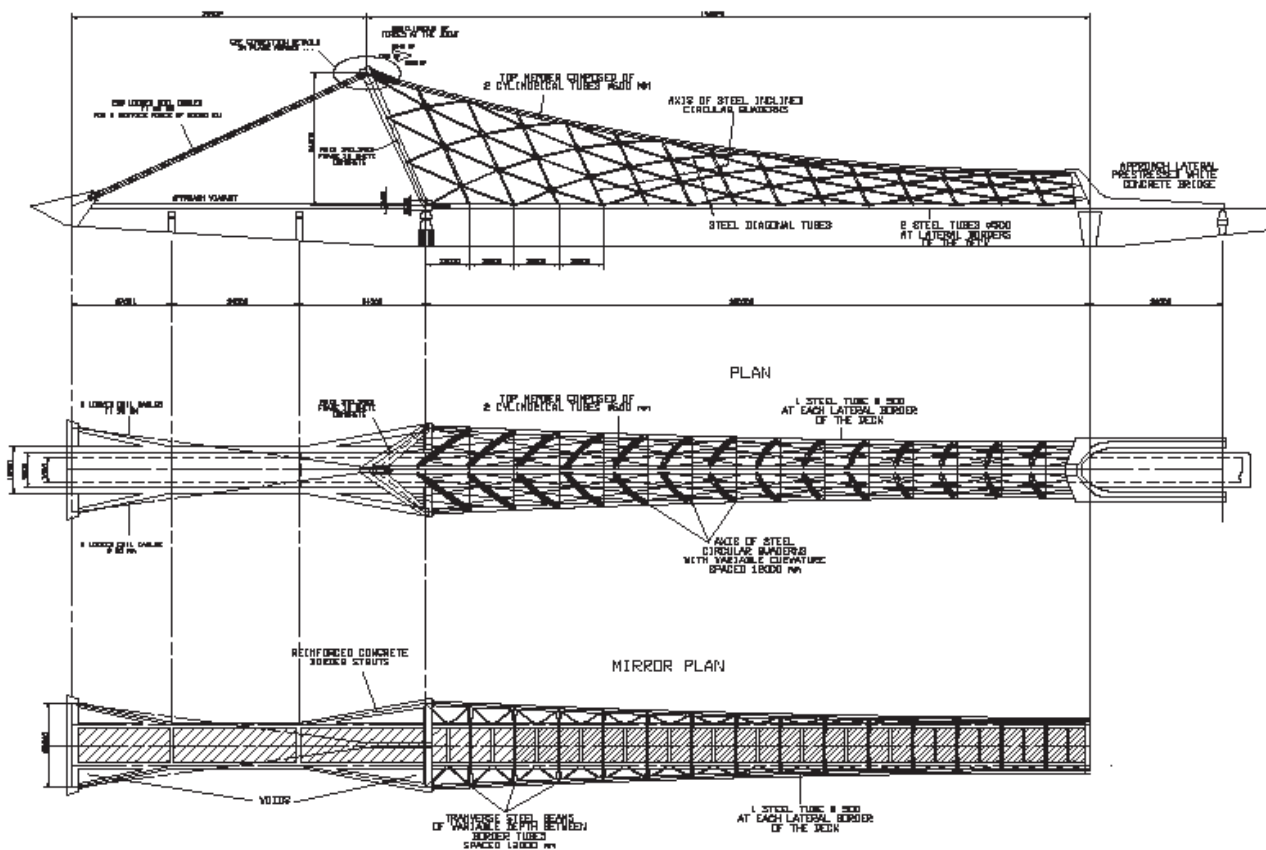
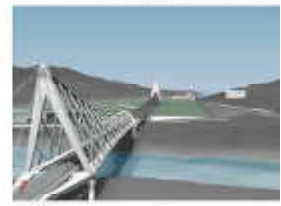
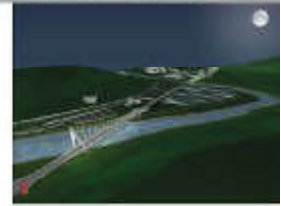

Elaborati grafici dal progetto relativo al *Concorso per il Nuovo Auditorium - Città di Isernia* - Progetto 1° classificato

- Prestazioni svolte: Progettazione Strutturale Preliminare – Progettazione Definitiva in corso

- Committente: Comune di Isernia

- Periodo: 2005 – in corso

- Importo lavori a base d'asta: € 30.000.000,00

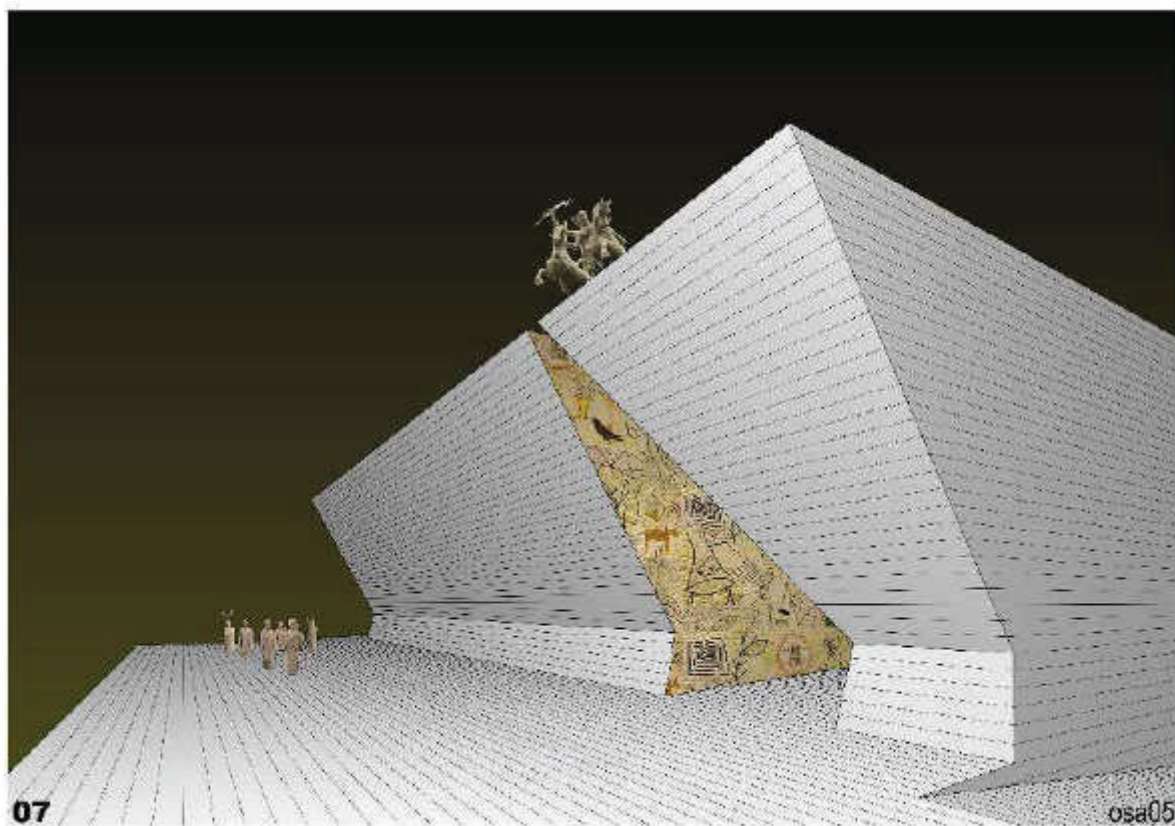
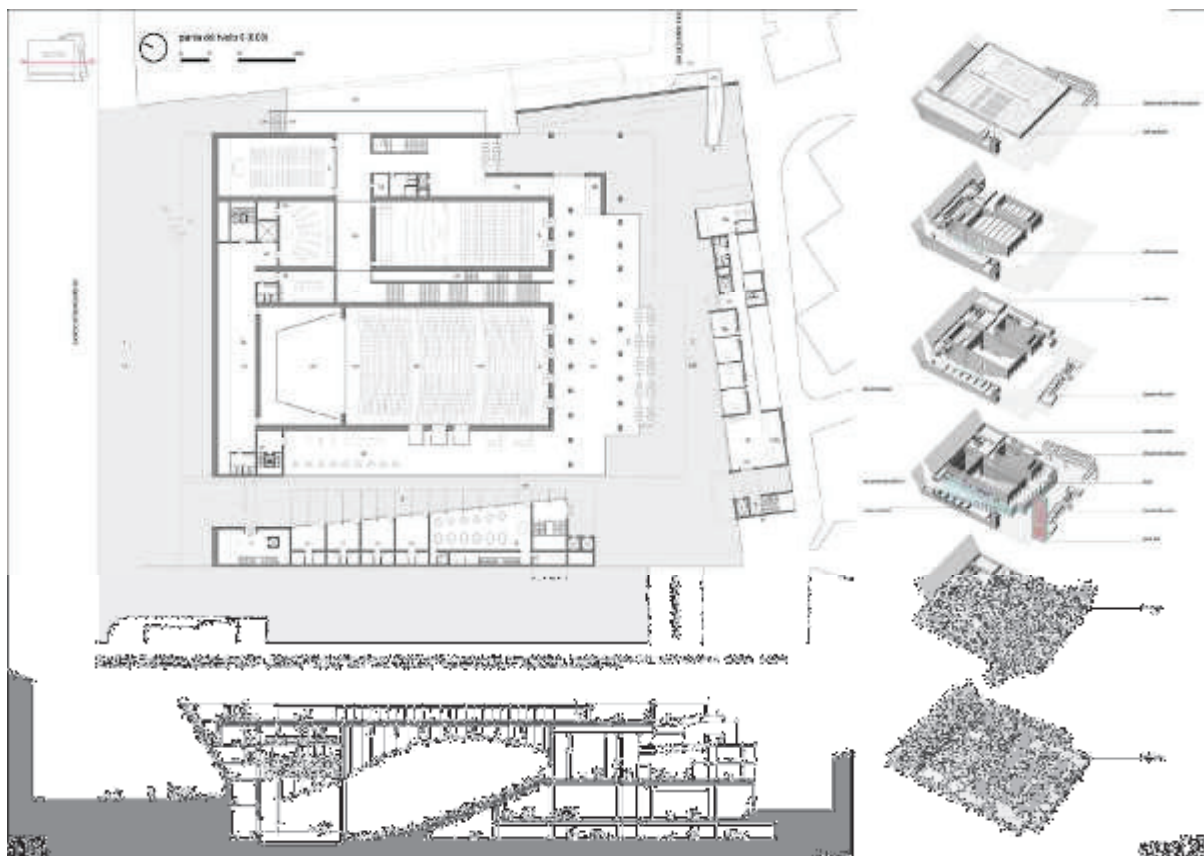

Elaborati grafici dal progetto Strutturale Esecutivo delle *Opere di manutenzione straordinaria dell'ex Collegio San Rocco, sede della Facolta' di Scienze Politiche – Interventi di manutenzione straordinaria degli impalcati del piano ammezzato*

- Prestazioni svolte: Progettazione Strutturale Esecutiva

- Committente: Universita' degli Studi di Palermo

- Periodo: 2005

- Importo lavori a base d'asta: € 260 000,00

UNIVERSITA' DEGLI STUDI DI PALERMO

EX COLLEGIO SAN ROCCO



MANUTENZIONE DELLA FACOLTA' DI SCIENZE POLITICHE PROGETTO ESECUTIVO

INTERVENTI DI PROGETTO

R.1.

Relazione di calcolo

Progettazione
Arch. Saverio D'Amico

Progettazione Strutturale
in Collaborazione con:
Ing. Eusebio Cusano

Il Responsabile del Progettato
e progettista impianto elettrico
Ing. Davide Le Tasse

Il Direttore dell'Ufficio Tecnico
Ing. Antonino Cusano

Data:

Elaborati grafici dal progetto esecutivo delle *Opere di riqualificazione funzionale dell'edificio denominato "Villa S. Saverio"*

- Prestazioni svolte: Progettazione Esecutiva

- Committente: Aggiudicatrice appalto integrato R.T.I. formata da: INTRAL di Emma S. & C. S.a.s. (capogruppo) ed altre 2 imprese (mandanti)

ENTE APPALTANTE: Università degli Studi di Catania

- Periodo: 2005

- Importo lavori a base d'asta: € 5 187 489,62

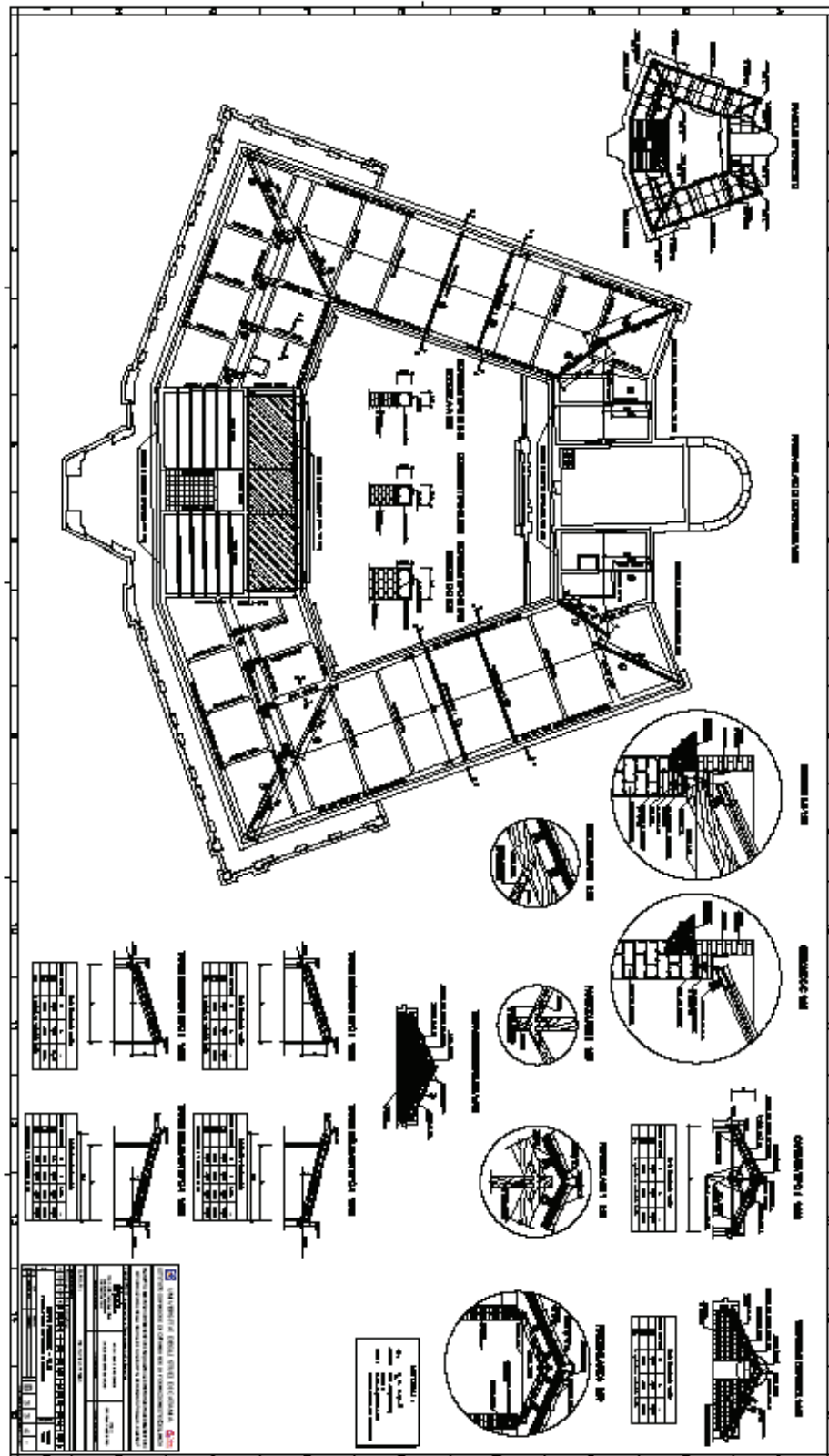

Progetto esecutivo della torre campanaria

- Committente: Aggiudicatrice appalto integrato R.T.I. formata da: INTRAL di Emma S. & C. S.a.s. (capogruppo) di Emma S. & C. S.a.s. (capogruppo) ed altre 2 imprese (mandanti) - ENTE APPALTANTE: Soprintendenza di Enna

- Importo lavori a base d'asta: € 2.049.407,80

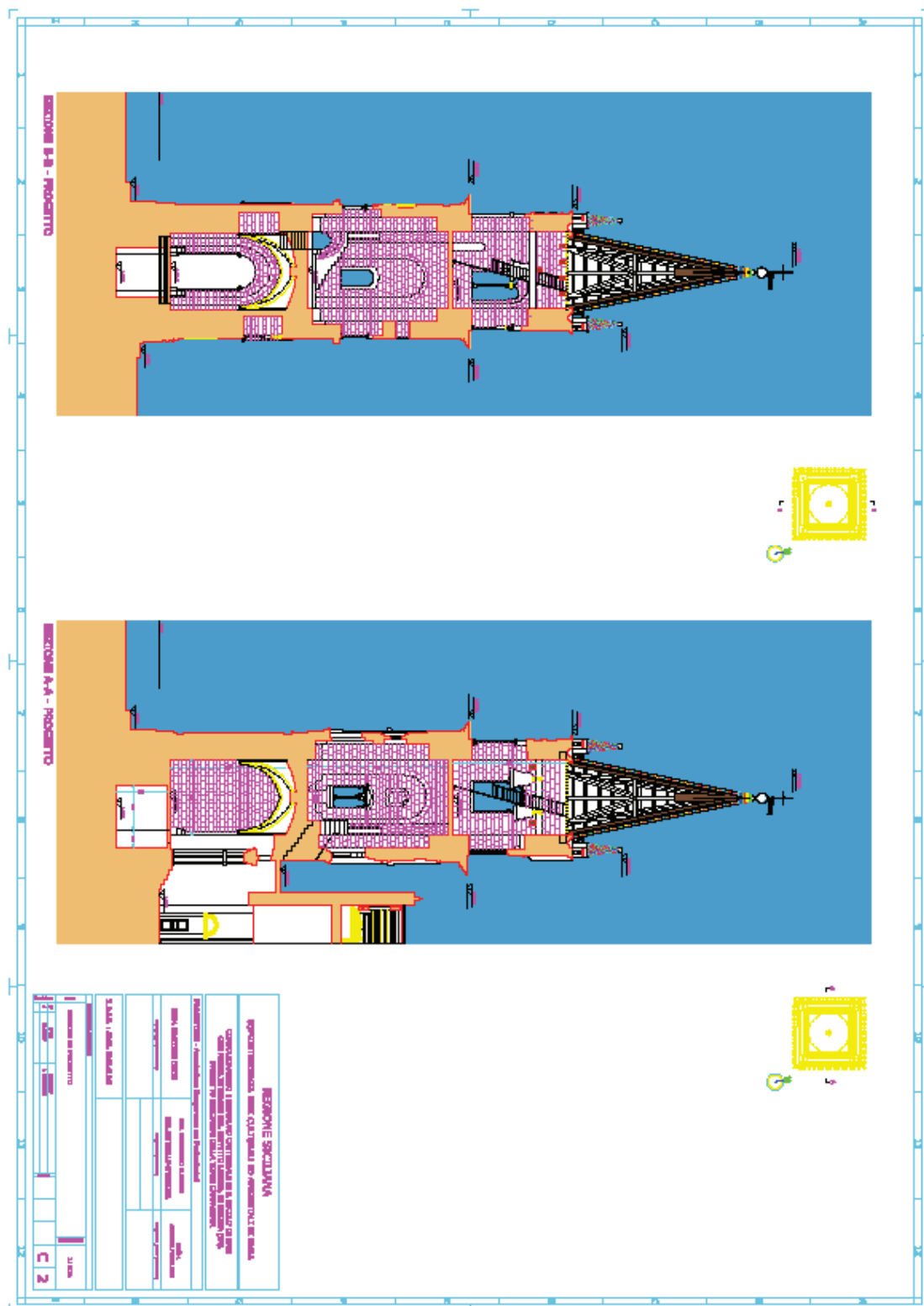

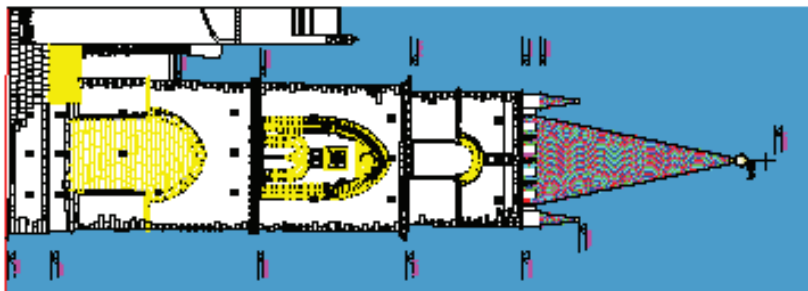

References

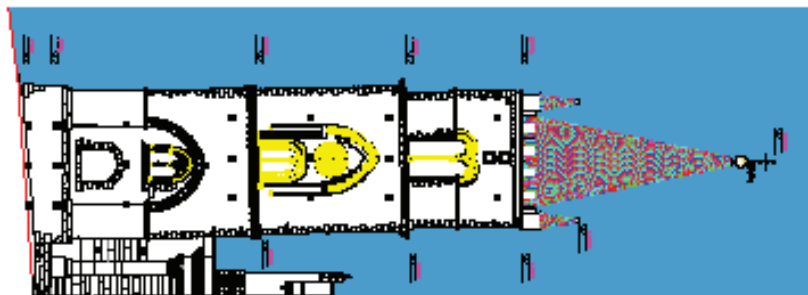

References

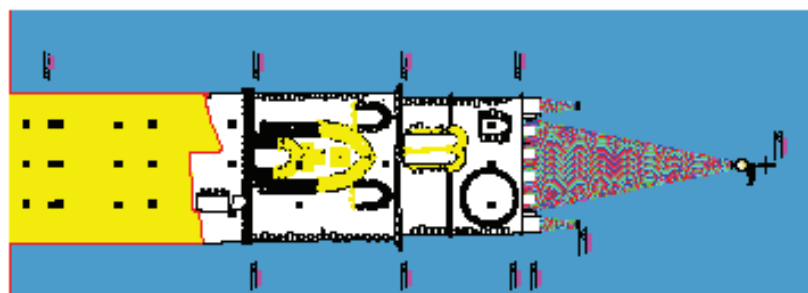

1

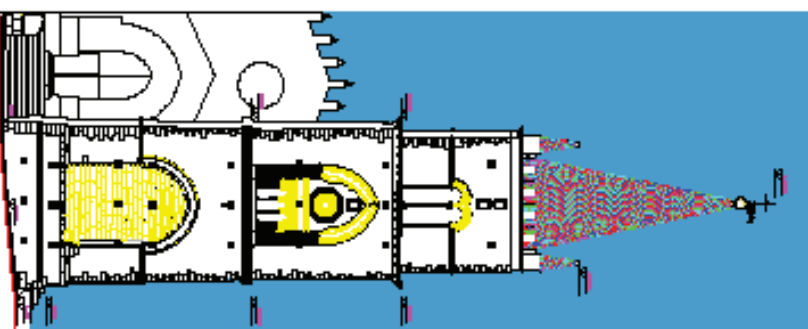

Abstract

[illegible]

Elaborati grafici dal progetto relativo al Concorso Internazionale e Progettazione Definitiva per la Realizzazione di una Residenza Universitaria con annessi servizi polivalenti in Perugia, zona Monteluca, in via E. dal Pozzo – Componente dell'ATI Prima Classificata

- Prestazioni svolte: Progettazione Definitiva
- Committente: ADISU - Agenzia per il Diritto allo Studio Universitario – Regione Umbria - Perugia
- Periodo: 2007 - 2008
- Importo lavori a base d'asta: € 10.000.000,00





La piazza



Vista del fronte nord

- Elaborati grafici dal progetto relativo al PROGETTAZIONE ESECUTIVA DEI LAVORI DI REALIZZAZIONE DEL CENTRO PER LA RICERCA, LA DIVULGAZIONE E LA DIDATTICA DELLE SCIENZE ASTRONOMICHE – Isnello (PA)
- Prestazioni svolte: Progettazione Esecutiva
- Committente: Ministero delle Infrastrutture e dei Trasporti - Provveditorato Interregionale Per Le Opere Pubbliche Sicilia-Calabria – Comune di Isnello (PA)
- Periodo: 2013
- Importo lavori a base d'asta: € 3.660.000,00

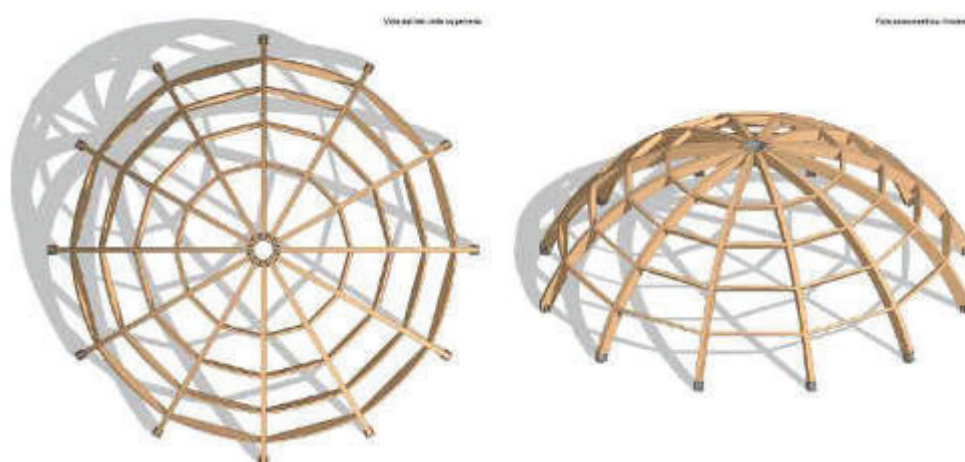
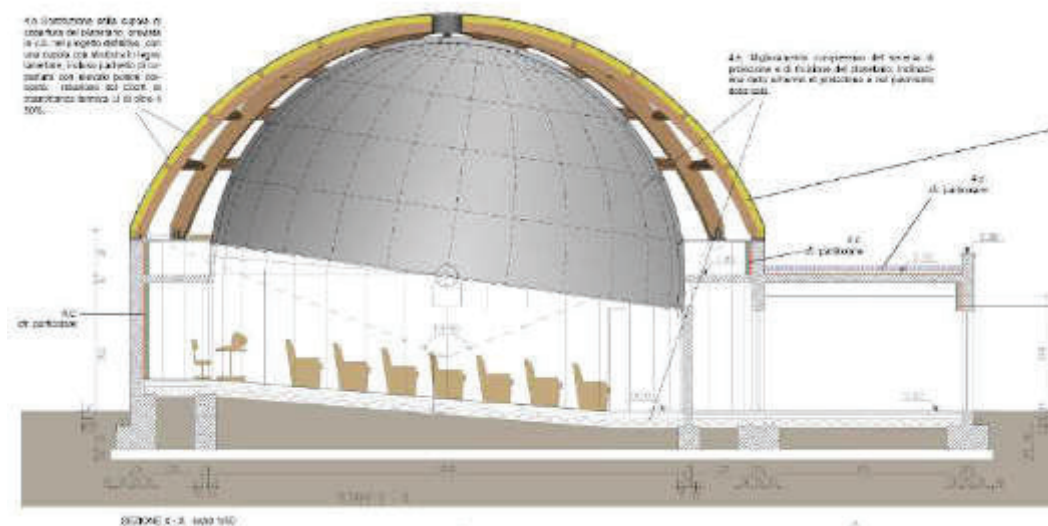

2014 Progettazione esecutiva, calcolo strutturale e direzione lavori del soppalco in acciaio e vetro nell'ambito del "Progetto di restyling del bar-ristorante e realizzazione di area espositiva delle suppellettili d'epoca presso il Palazzo Reale di Palermo"

