



COMUNE DI SAN GREGORIO (CATANIA)

PROPOSTA DI FINANZA DI PROGETTO AI SENSI DELL'ARTICOLO 183
COMMA 15 DEL D.Lgs. 50/2016 PER LA COSTRUZIONE, GESTIONE E
MANUTENZIONE DI LOCULI ALL'INTERNO DEL CIMITERO COMUNALE
DI SAN GREGORIO DI CATANIA (CT)

STUDIO DI FATTIBILITA'

SCALA

PLANIMETRIA STATO DI PROGETTO

ELABORATO

11

SOGGETTO PROPONENTE A.T.I.:

capogruppo:
ME.G.A.RES. S.r.l.
via dell'Industria n. 2
67100 L'Aquila

mandante:
Gis Design S.r.l.
via SS. Crocifisso n. 19
95037 San Giovanni La Punta (CT)



M.E.G.A.RES. S.r.l.
P.IVA n. C.F. 0465020873
mail: info@megares.it
web: www.megares.it
sede legale: via dell'Industria, 2 - 67100 L'Aquila (AQ)
tel. 0862 155 08 40 - fax 0862 155 01 21
sede operativa: via Empedocle, 38 - 95121 Acicastello (CT)
tel/fax: 095 27 15 05

Gis Design
S.r.l.

DATA - AGGIORNAMENTO

LUGLIO 2020

CIG:

CUP:

R.T.P.:

dott. ing. Filippo Colombrita

dott. ing. Giuseppe Piana

dott. arch. Alessandro Spitalieri
(giornare professionista art. 24 comma 5 e s.m.i. D.lgs. 50/2016)

Geologia:

AREE D'INTERVENTO

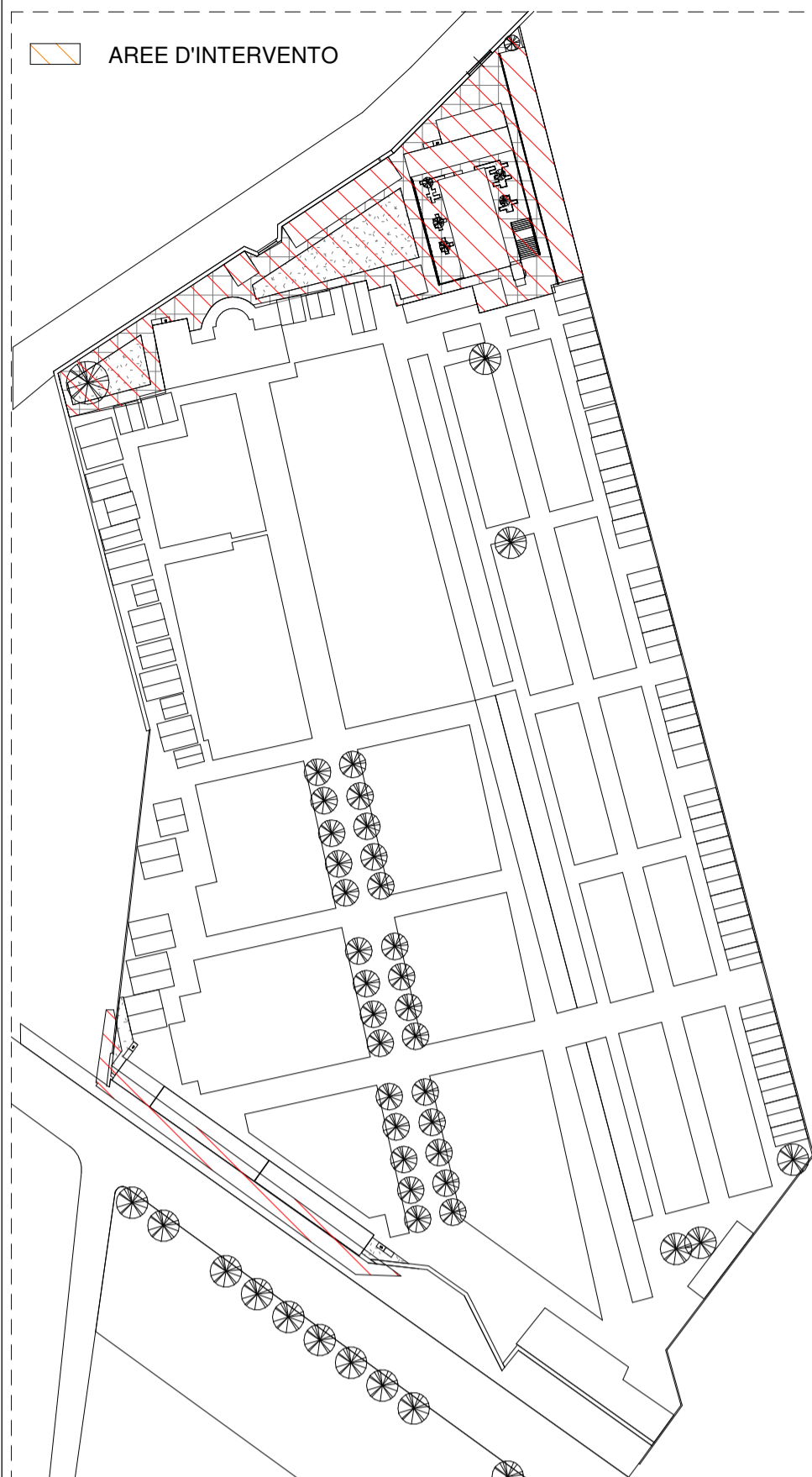

SCHEMA AREE INTERVENTO

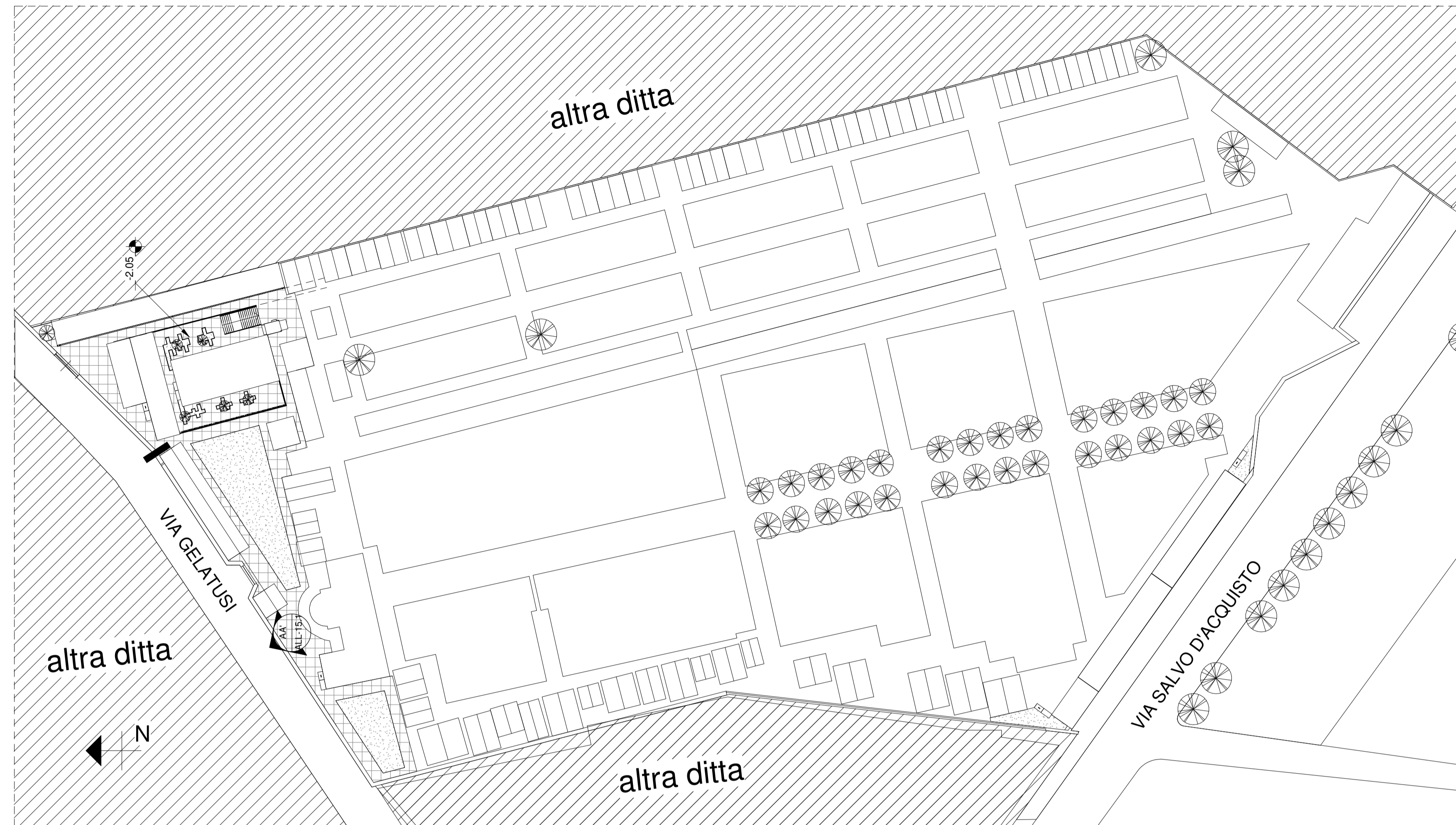

PLANIMETRIA STATO DI PROGETTO-SC 1:500

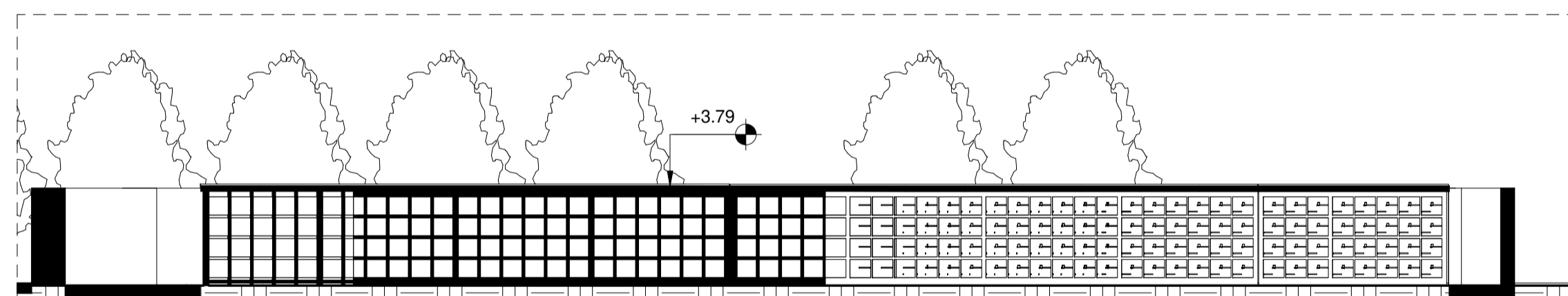

SEZIONE TERRITORIALE LATO SUD-SC 1:200

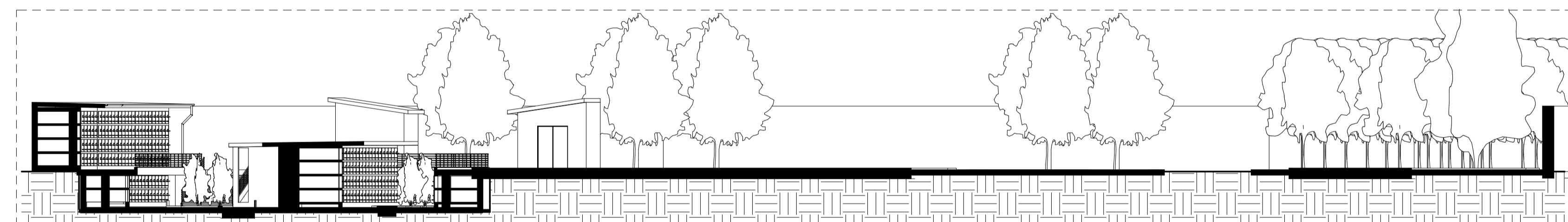

SEZIONE TERRITORIALE LATO NORD-SC 1:200

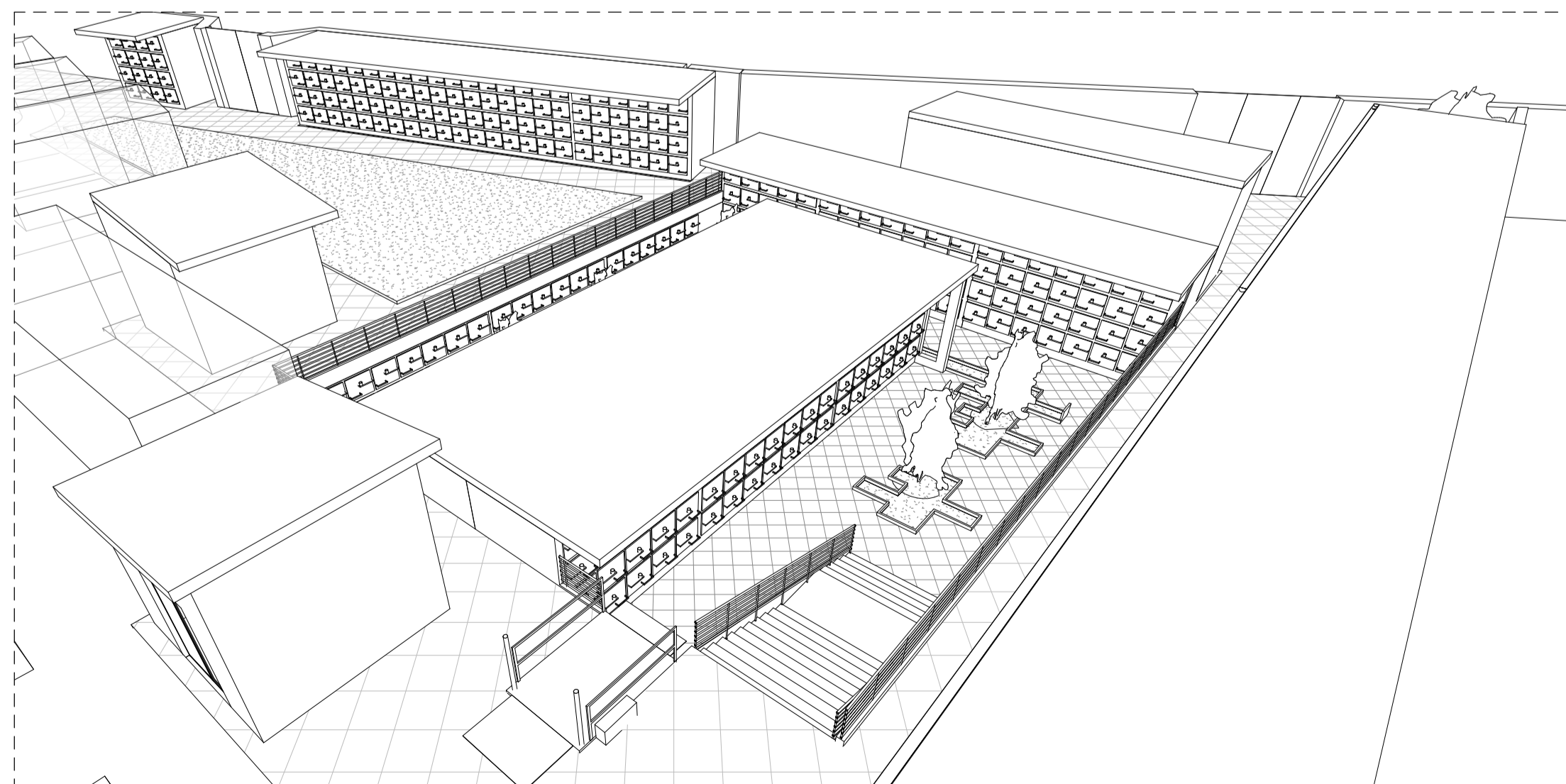

ASSONOMETRIA LATO NORD 1

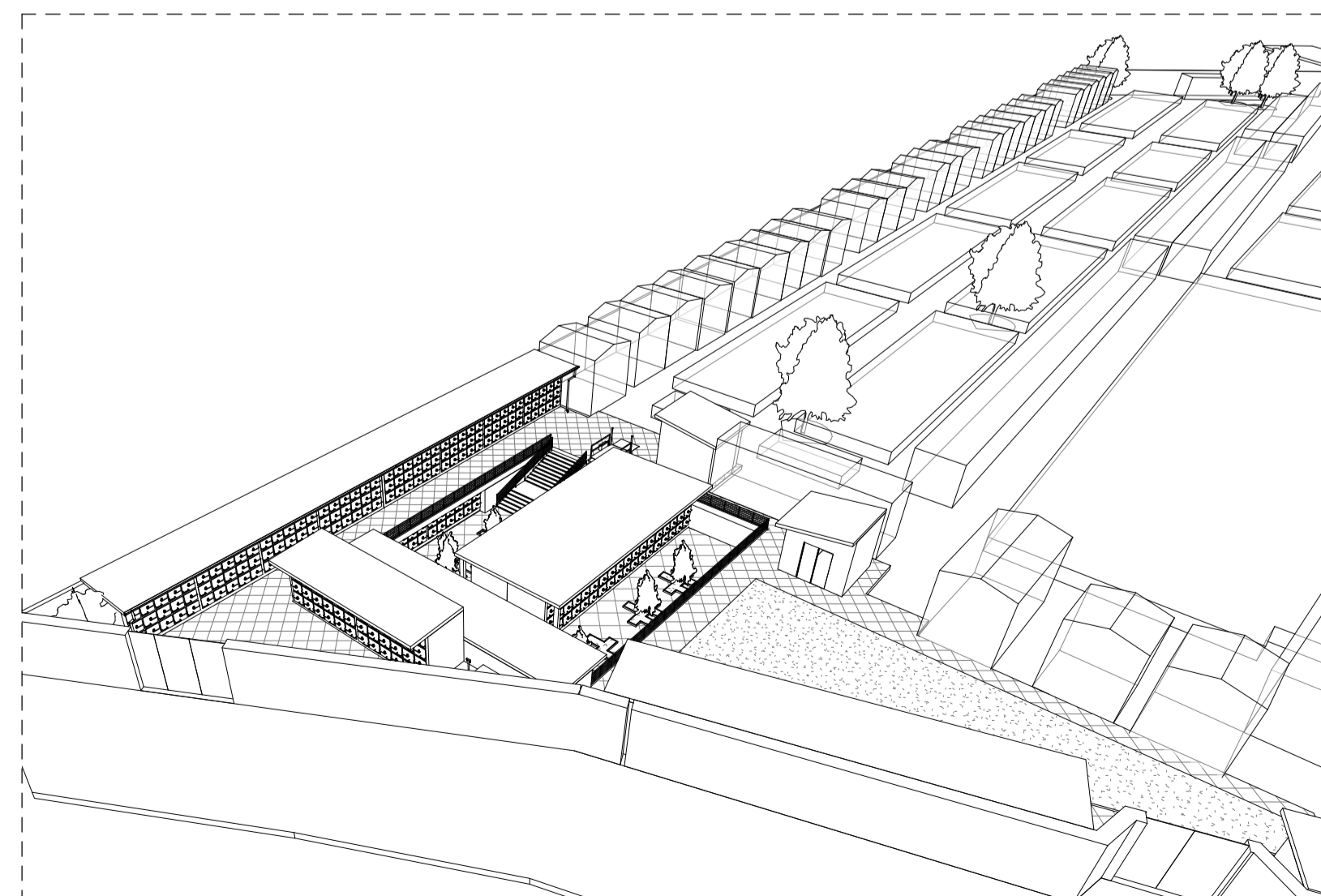

ASSONOMETRIA LATO NORD 2

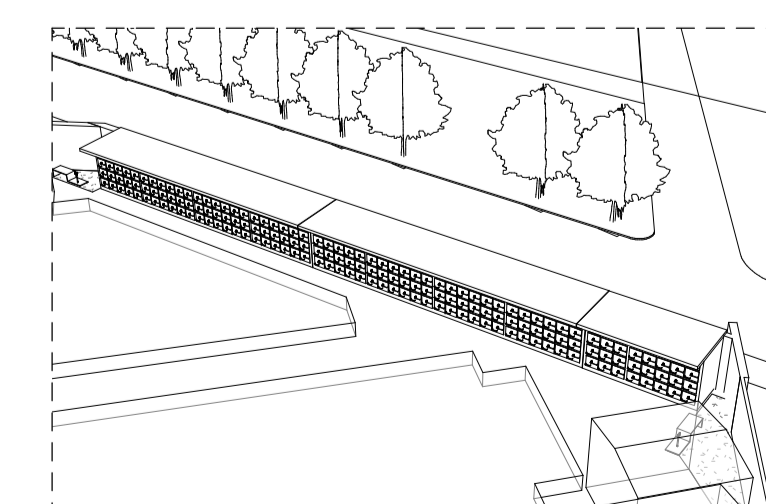

ASSONOMETRIA LATO SUD