

PROSPETTO SUD - EST

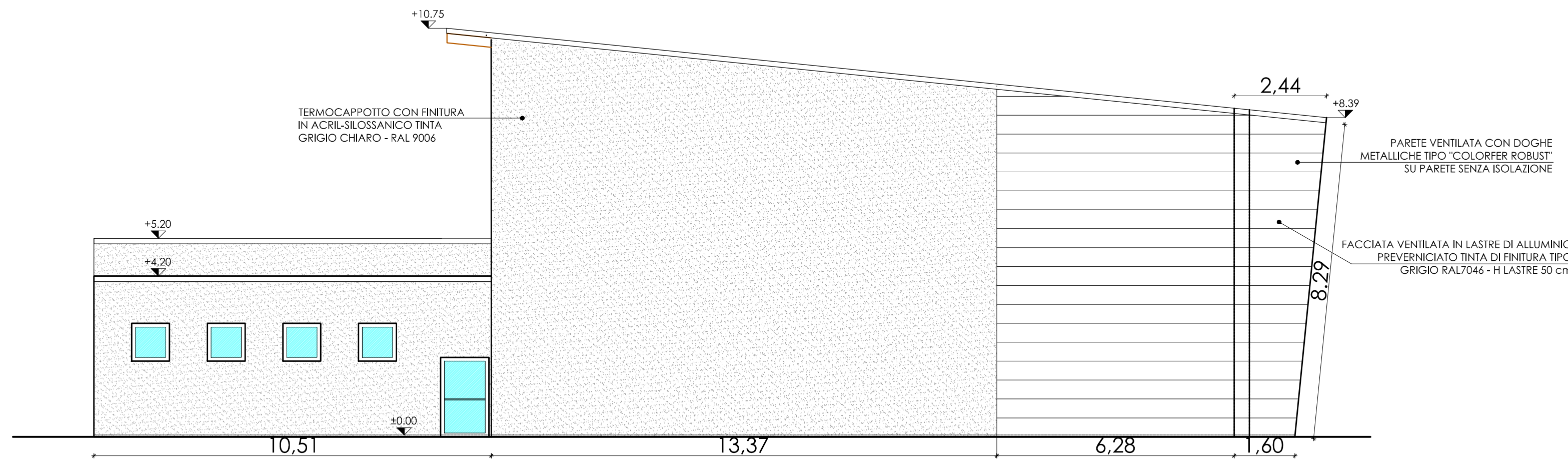

PROSPETTO NORD - OVEST

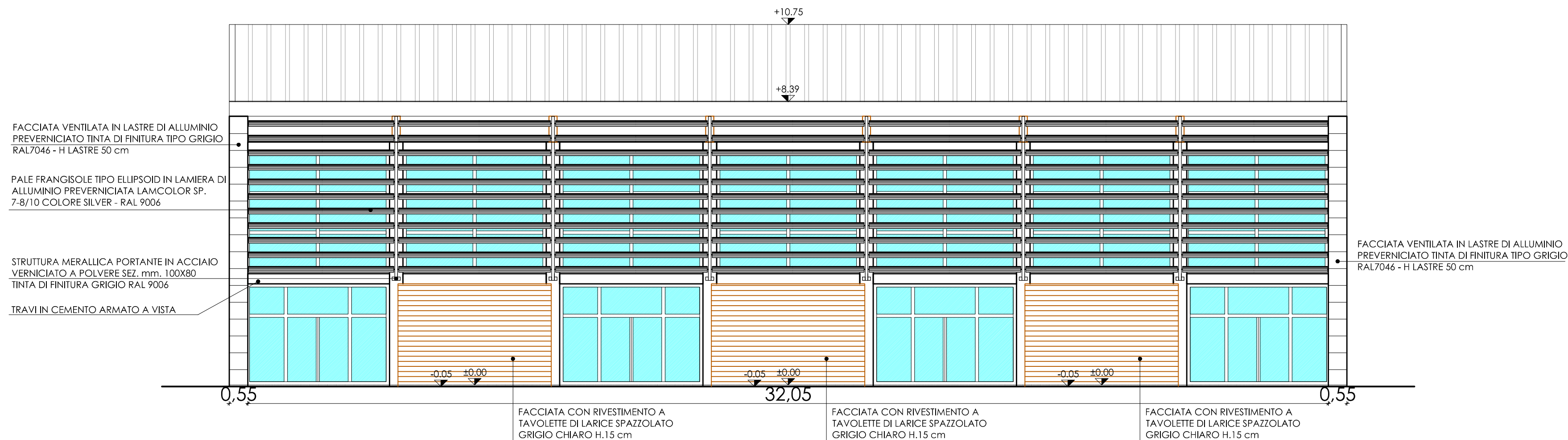

PROSPETTO SUD - OVEST

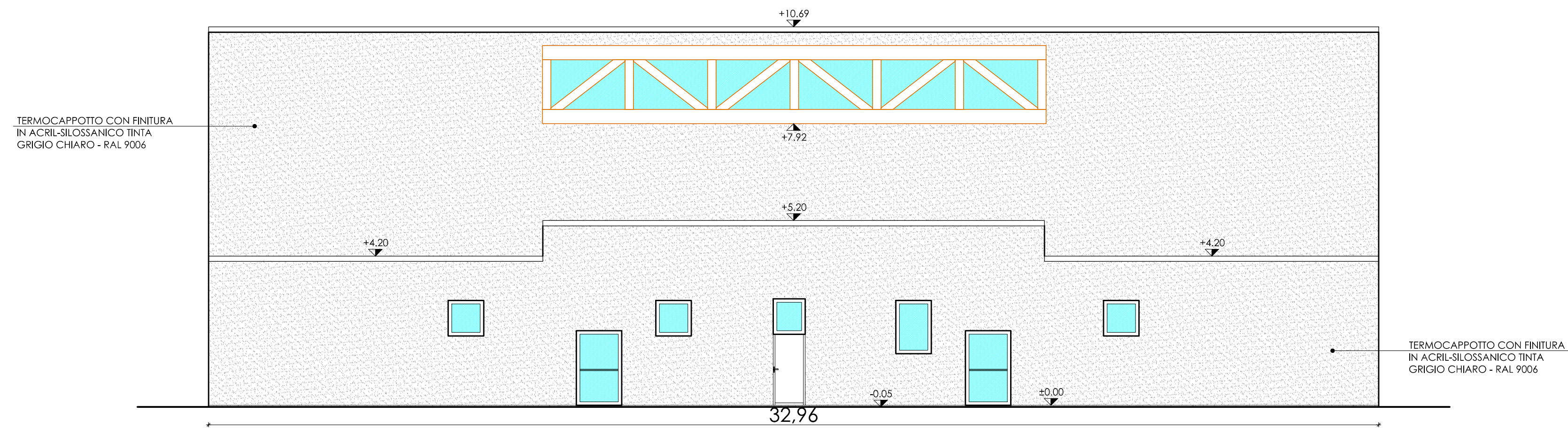

PROSPETTO NORD - EST

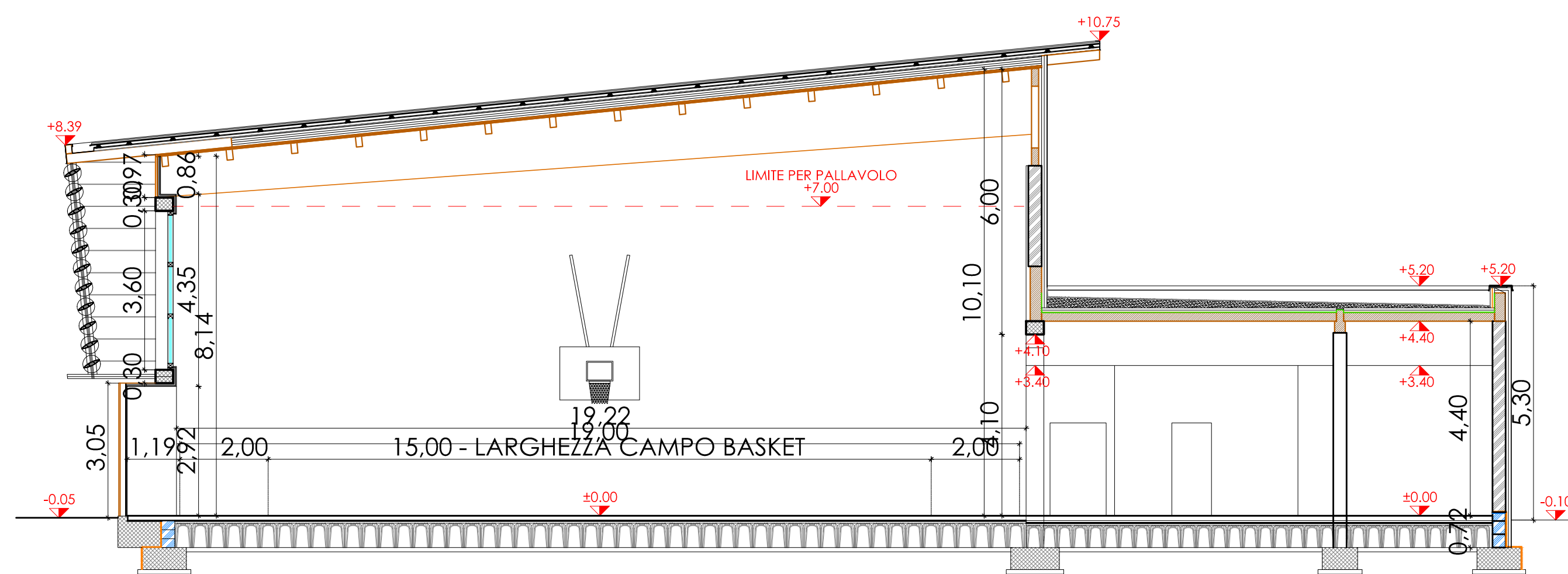

SEZIONE A-A

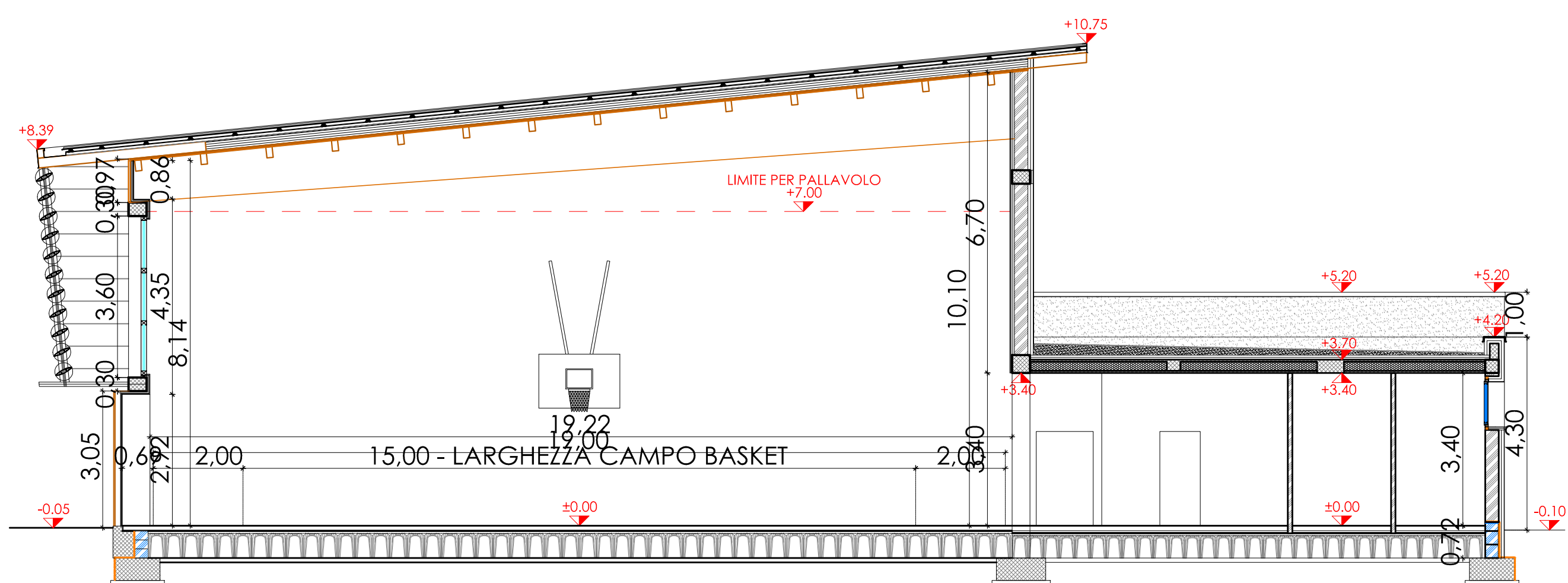

SEZIONE C-C

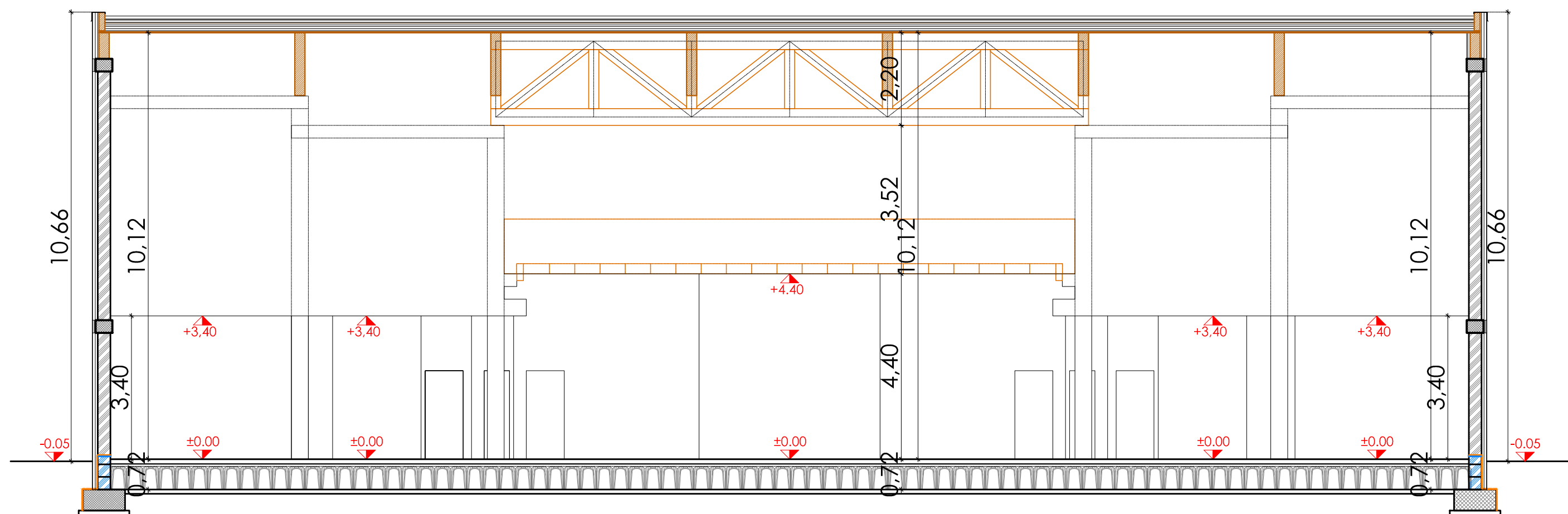

SEZIONE/PROSPETTO FACCIATA INTERNA PALESTRA VERSO NORD

ALZATE/PLAN 		COMITANTE COMUNE DI VITTORIA Via Nino Bizio, 34 97019 Vittoria (RG) P.I. 00804320885		TIPOLOGIA E FIRMA 	
PROGETTISTA PFM & PARTNERS Via Dante, 1 22063 Cantù (CO) P.I. 03630060139		PROGETTO PROGETTO, Prospetti e sezioni Area all'interno dell'ex campo di concentramento a Vittoria (RG)		TIPOLOGIA E FIRMA 	
FORMATO ISO A0		FASE DI PROGETTO PROGETTO DI FATTIBILITA'		OGGETTO REALIZZAZIONE DI UN IMPIANTO POLIVALENTE A VITTORIA (RG)	
DATA 23/12/2022		PROGETTO PROGETTO, Prospetti e sezioni		TAV. 7	
SCALA 1:100		CONTESTO CONTESTO		APPROVATO/AUTORE/REDA	
REV		DATA		IPSO DI EMISSIONE	
REDAZIONE		CONTROLLATO		APPROVATO/AUTORE/REDA	