



Città di Palermo

**Assessorato della Rigenerazione
Urbana e delle OO.PP.**

Settore OO.PP.

**Servizio Infrastrutture e
Servizi a rete**

**Dirigente Capo Settore:
Dott. Maurizio Pedicone**

**RUP.:
Ing. Roberto Cairone**

**Coord. della Progettazione:
Ing. Margherita Di Lorenzo
Del Casale**

**Coord. per la Sicurezza in
fase di Progettazione:
Arch. Fabio Cittati**

Palermo aprile 2021

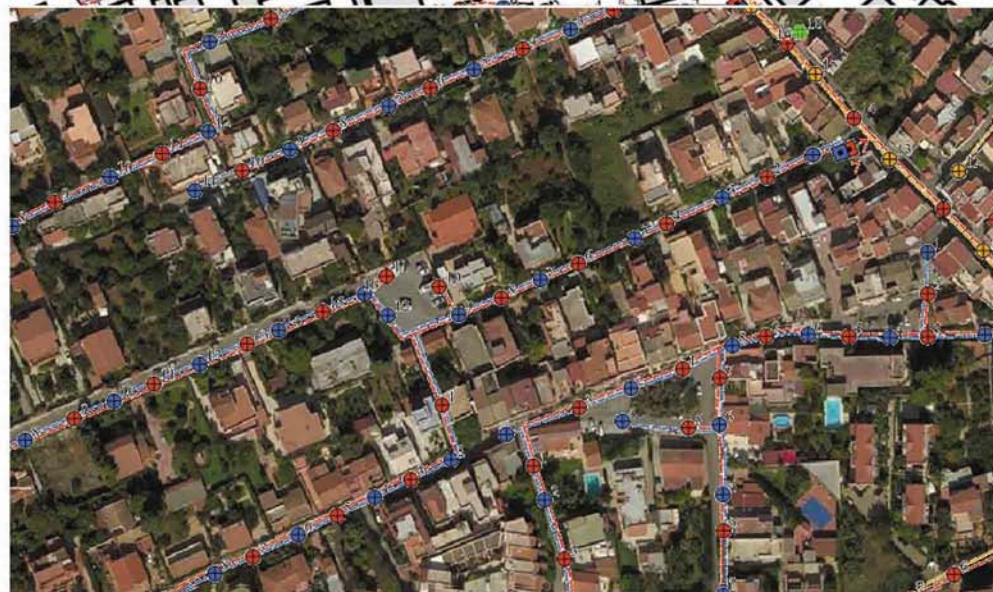

GRUPPO TECNICO DEL SERVIZIO INFRASTRUTTURE E SERVIZI A RETE

SUPPORTO AL RUP:
Ing. Antonio Mazzon
Ing. Leonardo Triolo
Istr. Amm. Marianna Santoro
Geom. Luigi D'Agostino

GRUPPO DI PROGETTAZIONE:
Ing. Margherita Di Lorenzo Del Casale
Arch. Giacomo Cabasino
Geom. Natale Schiera
Geom. Arch. Fabio Cittati

VISTI

PROGETTO DEFINITIVO - ESECUTIVO

**Agenda Urbana PO FESR 2014/2020
Progetto AU_PA_4.1.3.a**

**“Adozione soluzioni tecnologiche per
la riduzione dei consumi energetici
delle reti di pubblica illuminazione
con sistemi automatici di regolazione
- Efficientamento impianti di pubblica
illuminazione della zona nord della
città di Palermo”**

**TAV.
F3**

**DIAGRAMMA
DI GANTT**

	PIANO SICUREZZA E COORDINAMENTO Zona Palermo Nord Comune di Palermo (PA)	Revisione 1 del 16/08/2021
--	--	----------------------------

CRONOPROGRAMMA DEI LAVORI (Diagramma di Gantt)

Il cronoprogramma dei lavori è stato predisposto destrutturando l'intervento complessivo in lavorazioni e suddividendo le lavorazioni in fasi lavorative ed eventualmente in sottofasi lavorative.

Infine, è stata effettuata la valutazione dei rischi d'interferenze anche quando le lavorazioni o le fasi/sottofasi di lavoro sono effettuate dalla medesima impresa esecutrice o del medesimo lavoratore autonomo.

ENTITÀ PRESUNTA DEL CANTIERE ESPRESSA IN UOMINI GIORNO: 9250

	PIANO SICUREZZA E COORDINAMENTO Zona Palermo Nord Comune di Palermo (PA)	Revisione 1 del 16/08/2021
--	--	----------------------------



	PIANO SICUREZZA E COORDINAMENTO Zona Palermo Nord Comune di Palermo (PA)	Revisione 1 del 16/08/2021
--	--	----------------------------

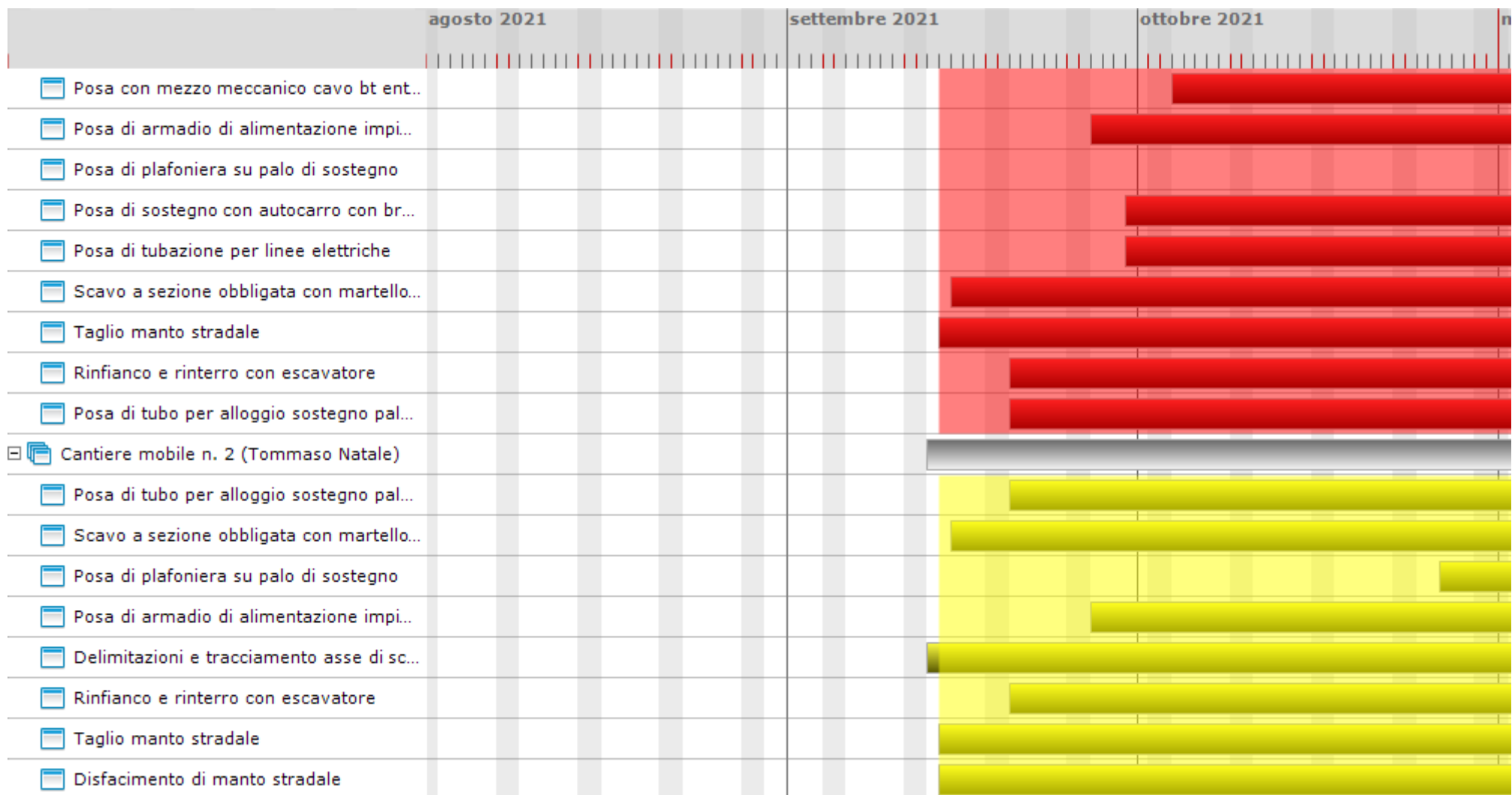

	PIANO SICUREZZA E COORDINAMENTO Zona Palermo Nord Comune di Palermo (PA)	Revisione 1 del 16/08/2021
--	--	----------------------------

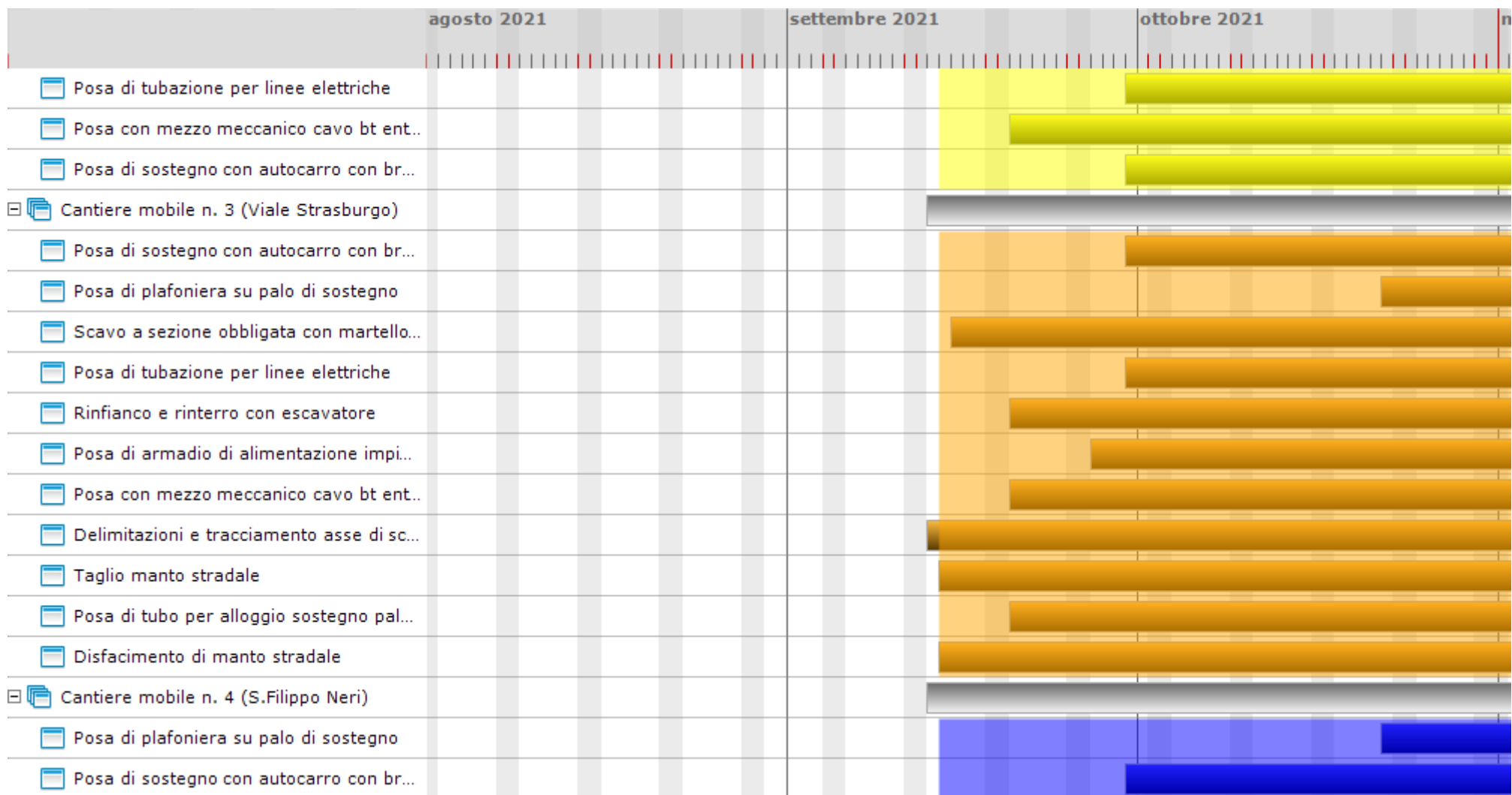

	PIANO SICUREZZA E COORDINAMENTO Zona Palermo Nord Comune di Palermo (PA)	Revisione 1 del 16/08/2021
--	--	----------------------------



	PIANO SICUREZZA E COORDINAMENTO Zona Palermo Nord Comune di Palermo (PA)	Revisione 1 del 16/08/2021
--	--	----------------------------

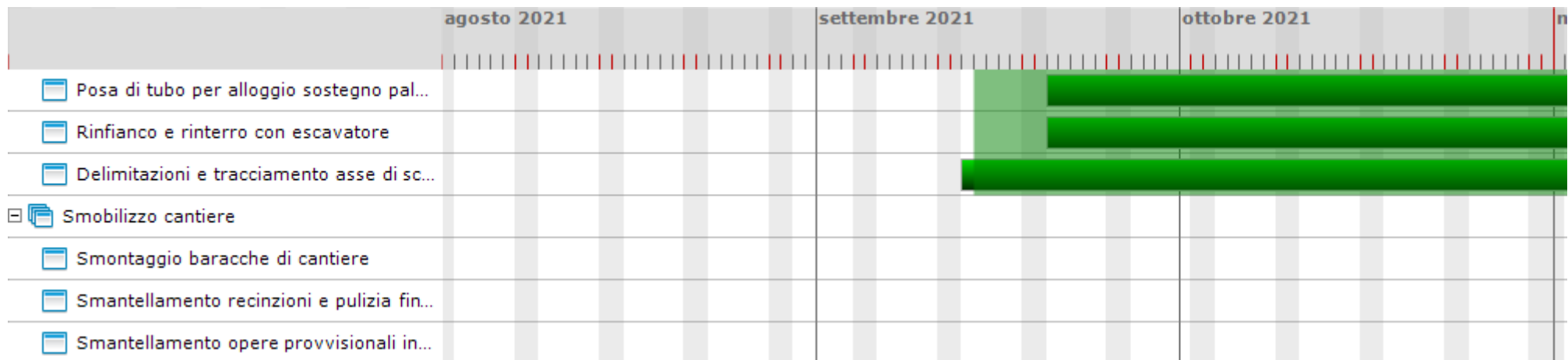

	PIANO SICUREZZA E COORDINAMENTO Zona Palermo Nord Comune di Palermo (PA)	Revisione 1 del 16/08/2021
--	--	----------------------------

	novembre 2021	dicembre 2021	gennaio 2022	f
<input type="checkbox"/> Apprestamenti di cantiere				
<input type="checkbox"/> Baracche di cantiere				
<input type="checkbox"/> Basamento per baracche cantiere				
<input type="checkbox"/> Opere provvisionali in legno				
<input type="checkbox"/> Recinzione metallica prefabbricata				
<input type="checkbox"/> Impianti di cantiere				
<input type="checkbox"/> Allacciamenti ai servizi dei baraccamen...				
<input type="checkbox"/> Impianto elettrico di cantiere				
<input type="checkbox"/> Impianto idrico e fognario di cantiere				
<input type="checkbox"/> Infrastrutture di cantiere				
<input type="checkbox"/> Indagini e valutazioni del terreno				
<input type="checkbox"/> Taglio piante				
<input type="checkbox"/> Tracciamento del cantiere				
<input type="checkbox"/> Viabilità - stabilizzazione con bitume d...				
<input type="checkbox"/> Viabilità - stabilizzazione meccanica de...				
<input type="checkbox"/> Cantiere Mobile n. 1 (Sferracallo)				
<input type="checkbox"/> Delimitazioni e tracciamento asse di sc...				
<input type="checkbox"/> Disfacimento di manto stradale				

	PIANO SICUREZZA E COORDINAMENTO Zona Palermo Nord Comune di Palermo (PA)	Revisione 1 del 16/08/2021
--	--	----------------------------

	novembre 2021	dicembre 2021	gennaio 2022	f
<input type="checkbox"/> Posa con mezzo meccanico cavo bt ent...				
<input type="checkbox"/> Posa di armadio di alimentazione impi...				
<input type="checkbox"/> Posa di plafoniera su palo di sostegno				
<input type="checkbox"/> Posa di sostegno con autocarro con br...				
<input type="checkbox"/> Posa di tubazione per linee elettriche				
<input type="checkbox"/> Scavo a sezione obbligata con martello...				
<input type="checkbox"/> Taglio manto stradale				
<input type="checkbox"/> Rinfiando e rinterro con escavatore				
<input type="checkbox"/> Posa di tubo per alloggio sostegno pal...				
<input checked="" type="checkbox"/> Cantiere mobile n. 2 (Tommaso Natale)				
<input type="checkbox"/> Posa di tubo per alloggio sostegno pal...				
<input type="checkbox"/> Scavo a sezione obbligata con martello...				
<input type="checkbox"/> Posa di plafoniera su palo di sostegno				
<input type="checkbox"/> Posa di armadio di alimentazione impi...				
<input type="checkbox"/> Delimitazioni e tracciamento asse di sc...				
<input type="checkbox"/> Rinfiando e rinterro con escavatore				
<input type="checkbox"/> Taglio manto stradale				
<input type="checkbox"/> Disfacimento di manto stradale				

	PIANO SICUREZZA E COORDINAMENTO Zona Palermo Nord Comune di Palermo (PA)	Revisione 1 del 16/08/2021
--	--	----------------------------

	novembre 2021	dicembre 2021	gennaio 2022	f
<input type="checkbox"/> Posa di tubazione per linee elettriche				
<input type="checkbox"/> Posa con mezzo meccanico cavo bt ent...				
<input type="checkbox"/> Posa di sostegno con autocarro con br...				
<input checked="" type="checkbox"/> Cantiere mobile n. 3 (Viale Strasburgo)				
<input type="checkbox"/> Posa di sostegno con autocarro con br...				
<input type="checkbox"/> Posa di plafoniera su palo di sostegno				
<input type="checkbox"/> Scavo a sezione obbligata con martello...				
<input type="checkbox"/> Posa di tubazione per linee elettriche				
<input type="checkbox"/> Rinfilanco e rinterro con escavatore				
<input type="checkbox"/> Posa di armadio di alimentazione impi...				
<input type="checkbox"/> Posa con mezzo meccanico cavo bt ent...				
<input type="checkbox"/> Delimitazioni e tracciamento asse di sc...				
<input type="checkbox"/> Taglio manto stradale				
<input type="checkbox"/> Posa di tubo per alloggio sostegno pal...				
<input type="checkbox"/> Disfacimento di manto stradale				
<input checked="" type="checkbox"/> Cantiere mobile n. 4 (S.Filippo Neri)				
<input type="checkbox"/> Posa di plafoniera su palo di sostegno				
<input type="checkbox"/> Posa di sostegno con autocarro con br...				



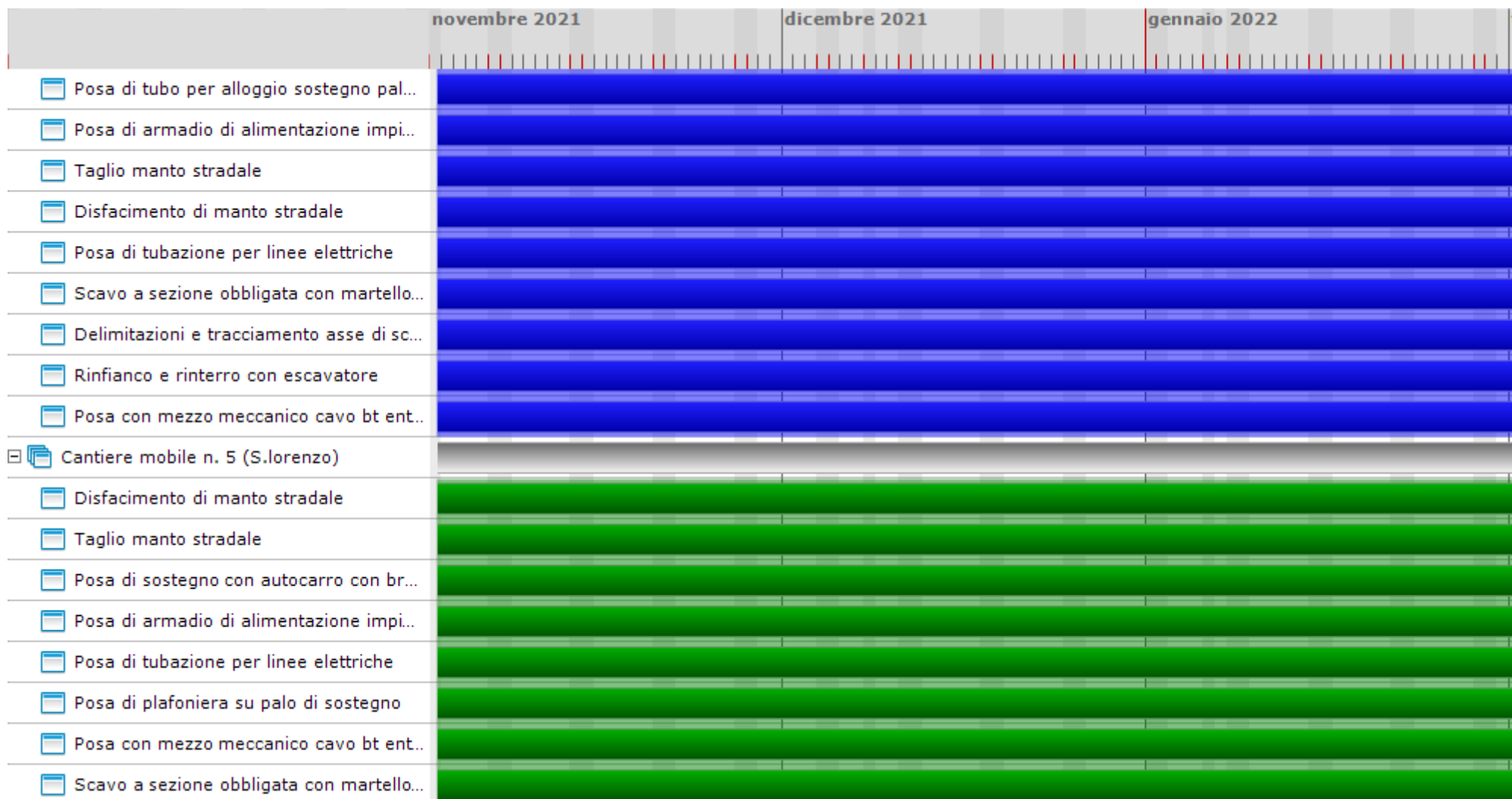

	PIANO SICUREZZA E COORDINAMENTO Zona Palermo Nord Comune di Palermo (PA)	Revisione 1 del 16/08/2021
--	--	----------------------------

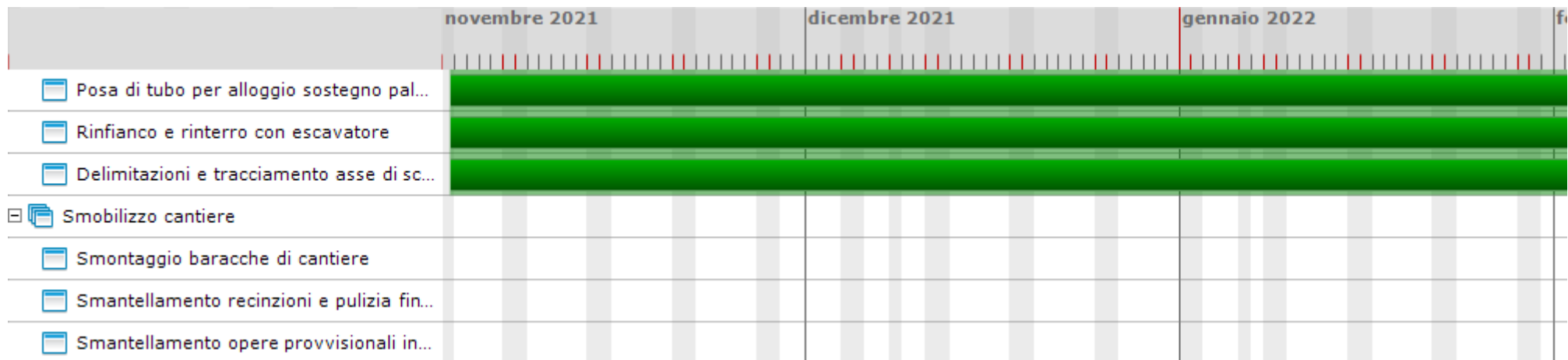

	PIANO SICUREZZA E COORDINAMENTO Zona Palermo Nord Comune di Palermo (PA)	Revisione 1 del 16/08/2021
--	--	----------------------------



	PIANO SICUREZZA E COORDINAMENTO Zona Palermo Nord Comune di Palermo (PA)	Revisione 1 del 16/08/2021
--	--	----------------------------

	febbraio 2022	marzo 2022	aprile 2022	maggio 2022
<input type="checkbox"/>  Apprestamenti di cantiere				
<input type="checkbox"/> Baracche di cantiere				
<input type="checkbox"/> Basamento per baracche cantiere				
<input type="checkbox"/> Opere provvisionali in legno				
<input type="checkbox"/> Recinzione metallica prefabbricata				
<input type="checkbox"/>  Impianti di cantiere				
<input type="checkbox"/> Allacciamenti ai servizi dei baraccamen...				
<input type="checkbox"/> Impianto elettrico di cantiere				
<input type="checkbox"/> Impianto idrico e fognario di cantiere				
<input type="checkbox"/>  Infrastrutture di cantiere				
<input type="checkbox"/> Indagini e valutazioni del terreno				
<input type="checkbox"/> Taglio piante				
<input type="checkbox"/> Tracciamento del cantiere				
<input type="checkbox"/> Viabilità - stabilizzazione con bitume d...				
<input type="checkbox"/> Viabilità - stabilizzazione meccanica de...				
<input type="checkbox"/>  Cantiere Mobile n. 1 (Sferracallo)				
<input type="checkbox"/> Delimitazioni e tracciamento asse di sc...				
<input type="checkbox"/> Disfacimento di manto stradale				

	PIANO SICUREZZA E COORDINAMENTO Zona Palermo Nord Comune di Palermo (PA)	Revisione 1 del 16/08/2021
--	--	----------------------------

	febbraio 2022	marzo 2022	aprile 2022	maggio 2022
<input type="checkbox"/> Posa con mezzo meccanico cavo bt ent...				
<input type="checkbox"/> Posa di armadio di alimentazione impi...				
<input type="checkbox"/> Posa di plafoniera su palo di sostegno				
<input type="checkbox"/> Posa di sostegno con autocarro con br...				
<input type="checkbox"/> Posa di tubazione per linee elettriche				
<input type="checkbox"/> Scavo a sezione obbligata con martello...				
<input type="checkbox"/> Taglio manto stradale				
<input type="checkbox"/> Rinfiando e rinterro con escavatore				
<input type="checkbox"/> Posa di tubo per alloggio sostegno pal...				
<input checked="" type="checkbox"/> Cantiere mobile n. 2 (Tommaso Natale)				
<input type="checkbox"/> Posa di tubo per alloggio sostegno pal...				
<input type="checkbox"/> Scavo a sezione obbligata con martello...				
<input type="checkbox"/> Posa di plafoniera su palo di sostegno				
<input type="checkbox"/> Posa di armadio di alimentazione impi...				
<input type="checkbox"/> Delimitazioni e tracciamento asse di sc...				
<input type="checkbox"/> Rinfiando e rinterro con escavatore				
<input type="checkbox"/> Taglio manto stradale				
<input type="checkbox"/> Disfacimento di manto stradale				

	PIANO SICUREZZA E COORDINAMENTO Zona Palermo Nord Comune di Palermo (PA)	Revisione 1 del 16/08/2021
--	--	----------------------------

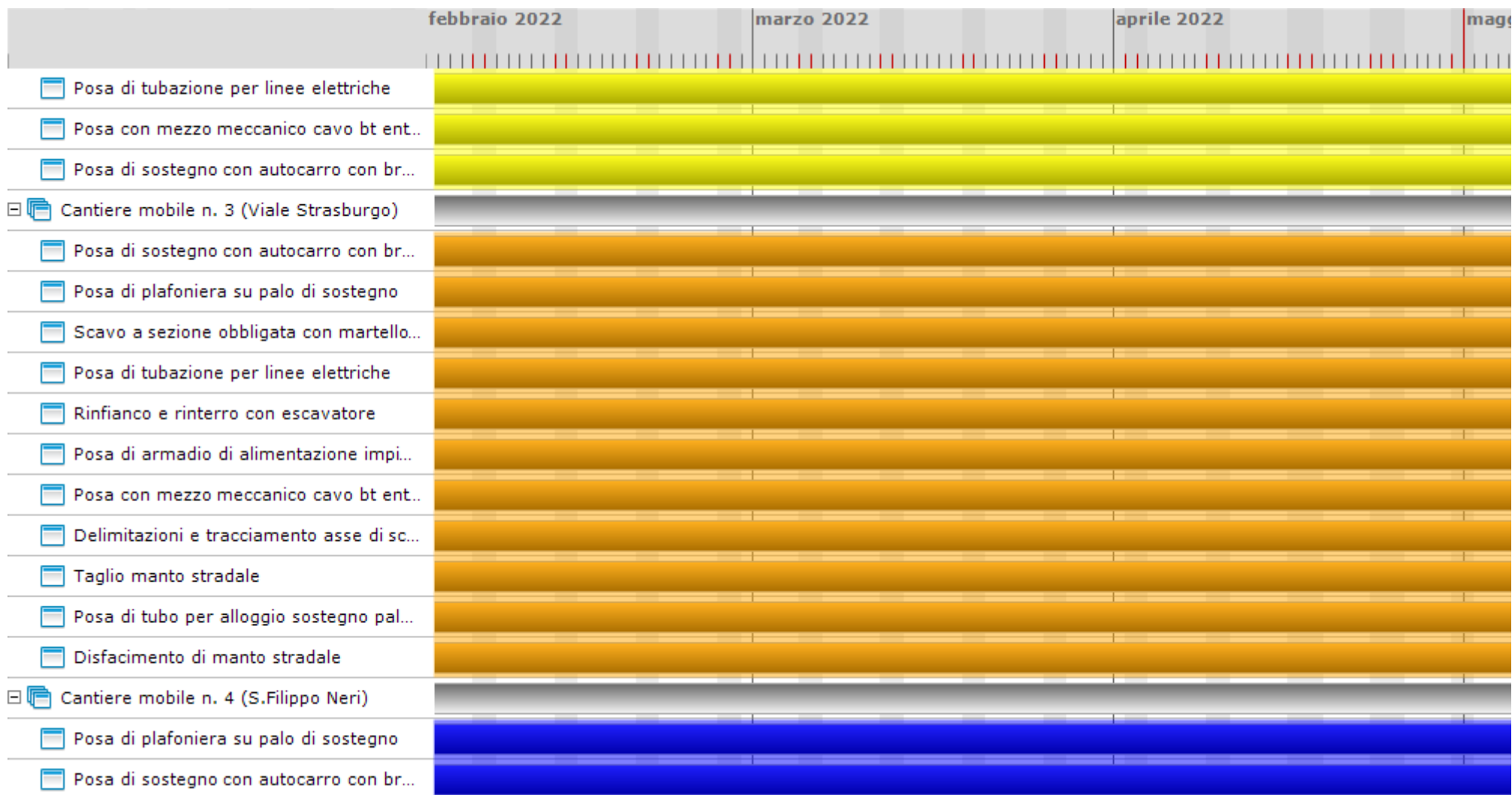

	PIANO SICUREZZA E COORDINAMENTO Zona Palermo Nord Comune di Palermo (PA)	Revisione 1 del 16/08/2021
--	--	----------------------------

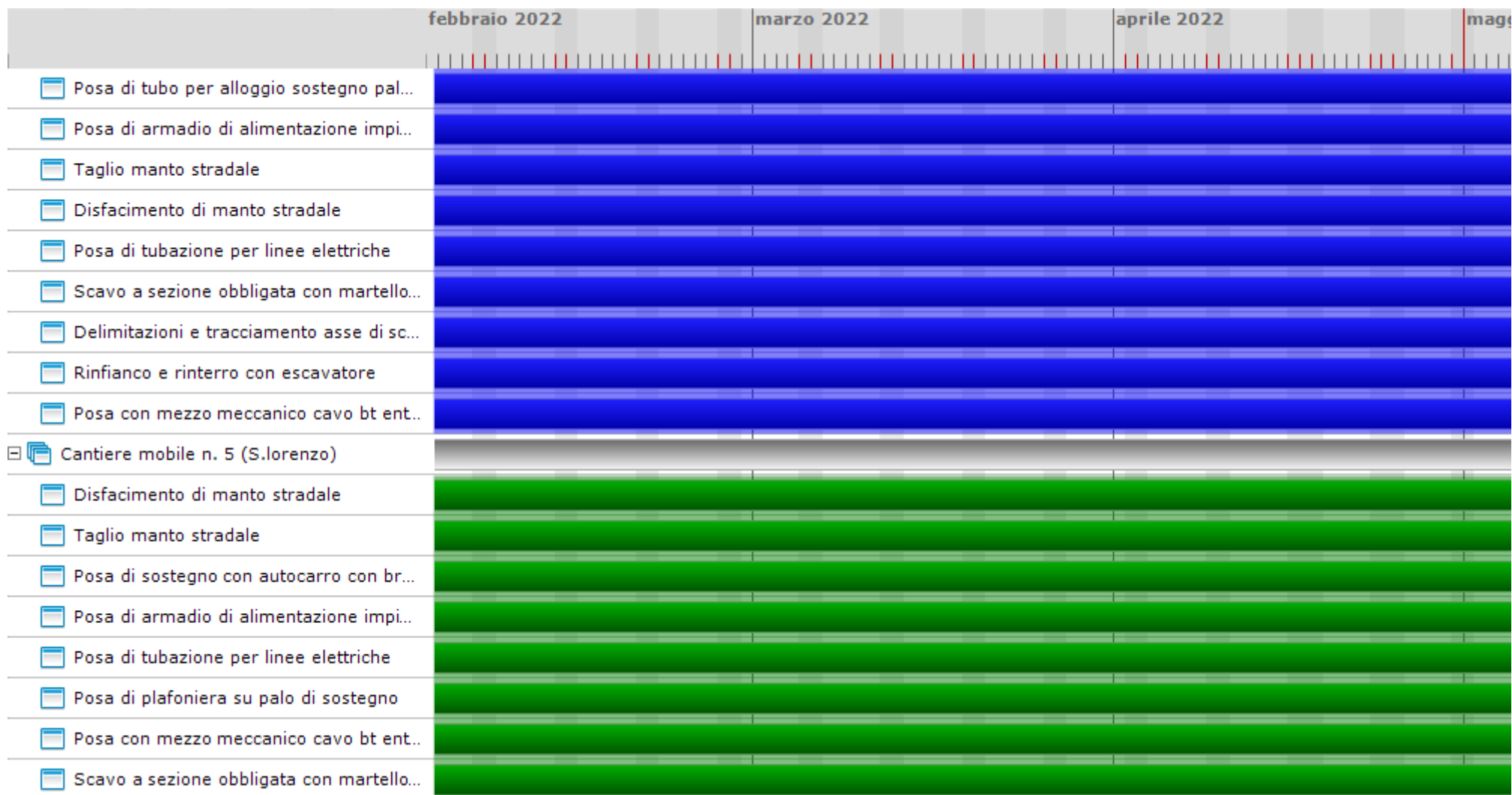

	PIANO SICUREZZA E COORDINAMENTO Zona Palermo Nord Comune di Palermo (PA)	Revisione 1 del 16/08/2021
--	--	----------------------------

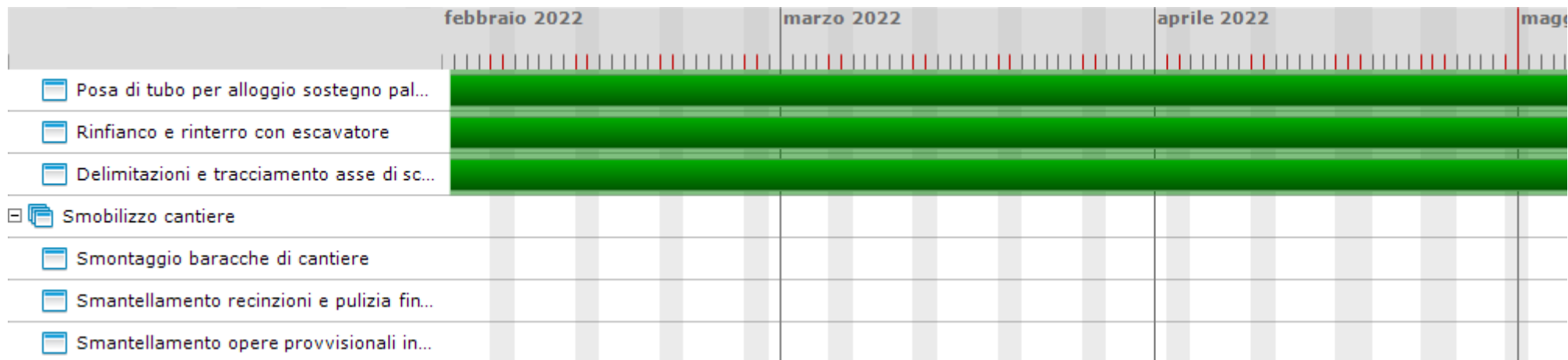

	PIANO SICUREZZA E COORDINAMENTO Zona Palermo Nord Comune di Palermo (PA)	Revisione 1 del 16/08/2021
--	--	----------------------------

	maggio 2022	giugno 2022	luglio 2022	a
<input type="checkbox"/> Apprestamenti di cantiere				
<input type="checkbox"/> Baracche di cantiere				
<input type="checkbox"/> Basamento per baracche cantiere				
<input type="checkbox"/> Opere provvisionali in legno				
<input type="checkbox"/> Recinzione metallica prefabbricata				
<input type="checkbox"/> Impianti di cantiere				
<input type="checkbox"/> Allacciamenti ai servizi dei baraccamen...				
<input type="checkbox"/> Impianto elettrico di cantiere				
<input type="checkbox"/> Impianto idrico e fognario di cantiere				
<input type="checkbox"/> Infrastrutture di cantiere				
<input type="checkbox"/> Indagini e valutazioni del terreno				
<input type="checkbox"/> Taglio piante				
<input type="checkbox"/> Tracciamento del cantiere				
<input type="checkbox"/> Viabilità - stabilizzazione con bitume d...				
<input type="checkbox"/> Viabilità - stabilizzazione meccanica de...				
<input type="checkbox"/> Cantiere Mobile n. 1 (Sferracallo)				
<input type="checkbox"/> Delimitazioni e tracciamento asse di sc...				
<input type="checkbox"/> Disfacimento di manto stradale				

	PIANO SICUREZZA E COORDINAMENTO Zona Palermo Nord Comune di Palermo (PA)	Revisione 1 del 16/08/2021
--	--	----------------------------

	maggio 2022	giugno 2022	luglio 2022	a
<input type="checkbox"/> Posa con mezzo meccanico cavo bt ent...				
<input type="checkbox"/> Posa di armadio di alimentazione impi...				
<input type="checkbox"/> Posa di plafoniera su palo di sostegno				
<input type="checkbox"/> Posa di sostegno con autocarro con br...				
<input type="checkbox"/> Posa di tubazione per linee elettriche				
<input type="checkbox"/> Scavo a sezione obbligata con martello...				
<input type="checkbox"/> Taglio manto stradale				
<input type="checkbox"/> Rinfilco e rinterro con escavatore				
<input type="checkbox"/> Posa di tubo per alloggio sostegno pal...				
<input checked="" type="checkbox"/> Cantiere mobile n. 2 (Tommaso Natale)				
<input type="checkbox"/> Posa di tubo per alloggio sostegno pal...				
<input type="checkbox"/> Scavo a sezione obbligata con martello...				
<input type="checkbox"/> Posa di plafoniera su palo di sostegno				
<input type="checkbox"/> Posa di armadio di alimentazione impi...				
<input type="checkbox"/> Delimitazioni e tracciamento asse di sc...				
<input type="checkbox"/> Rinfilco e rinterro con escavatore				
<input type="checkbox"/> Taglio manto stradale				
<input type="checkbox"/> Disfacimento di manto stradale				

	PIANO SICUREZZA E COORDINAMENTO Zona Palermo Nord Comune di Palermo (PA)	Revisione 1 del 16/08/2021
--	--	----------------------------

	maggio 2022	giugno 2022	luglio 2022	a
<input type="checkbox"/> Posa di tubazione per linee elettriche				
<input type="checkbox"/> Posa con mezzo meccanico cavo bt ent...				
<input type="checkbox"/> Posa di sostegno con autocarro con br...				
<input checked="" type="checkbox"/> Cantiere mobile n. 3 (Viale Strasburgo)				
<input type="checkbox"/> Posa di sostegno con autocarro con br...				
<input type="checkbox"/> Posa di plafoniera su palo di sostegno				
<input type="checkbox"/> Scavo a sezione obbligata con martello...				
<input type="checkbox"/> Posa di tubazione per linee elettriche				
<input type="checkbox"/> Rinfilanco e rinterro con escavatore				
<input type="checkbox"/> Posa di armadio di alimentazione impi...				
<input type="checkbox"/> Posa con mezzo meccanico cavo bt ent...				
<input type="checkbox"/> Delimitazioni e tracciamento asse di sc...				
<input type="checkbox"/> Taglio manto stradale				
<input type="checkbox"/> Posa di tubo per alloggio sostegno pal...				
<input type="checkbox"/> Disfacimento di manto stradale				
<input checked="" type="checkbox"/> Cantiere mobile n. 4 (S.Filippo Neri)				
<input type="checkbox"/> Posa di plafoniera su palo di sostegno				
<input type="checkbox"/> Posa di sostegno con autocarro con br...				

	PIANO SICUREZZA E COORDINAMENTO Zona Palermo Nord Comune di Palermo (PA)	Revisione 1 del 16/08/2021
--	--	----------------------------

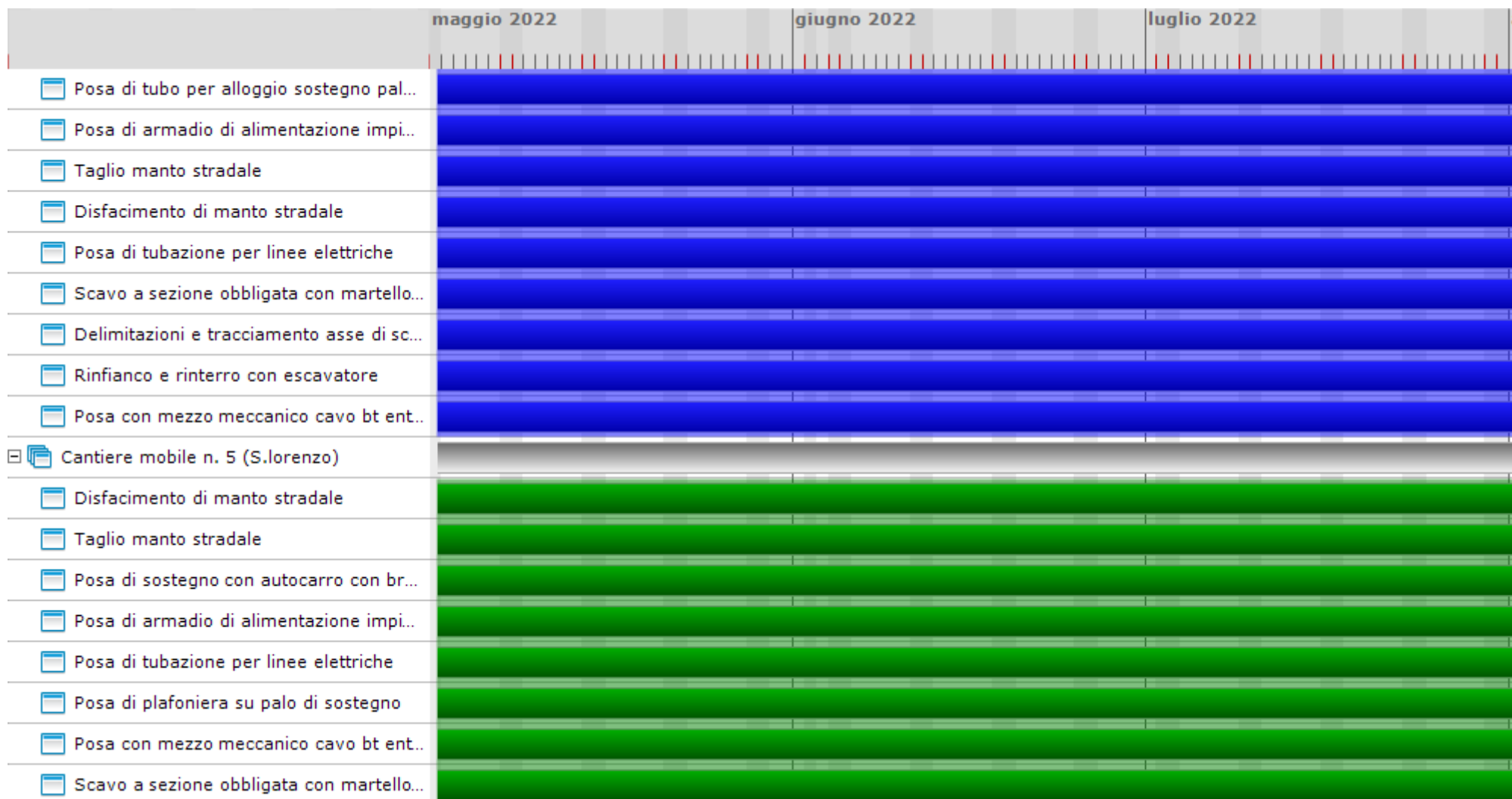

	PIANO SICUREZZA E COORDINAMENTO Zona Palermo Nord Comune di Palermo (PA)	Revisione 1 del 16/08/2021
--	--	----------------------------

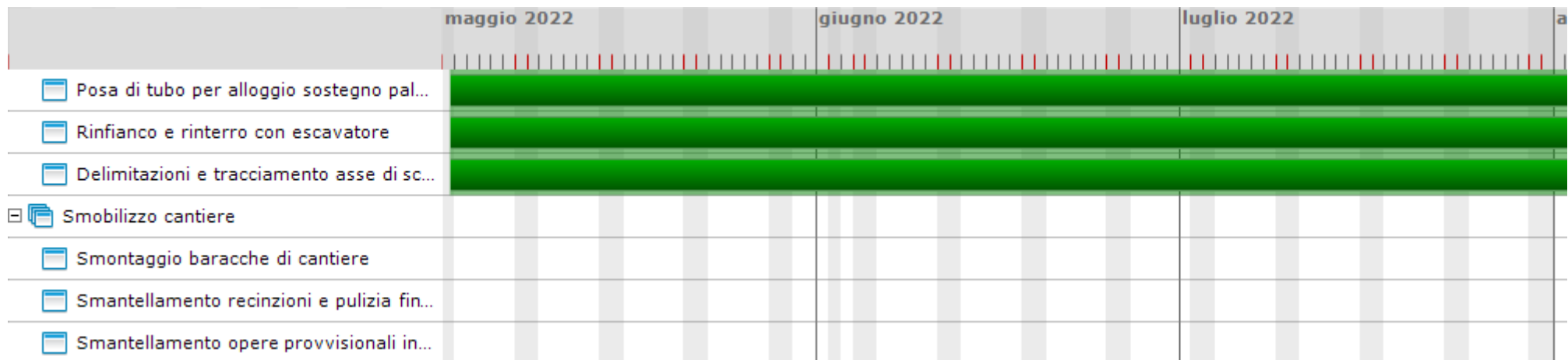

	PIANO SICUREZZA E COORDINAMENTO Zona Palermo Nord Comune di Palermo (PA)	Revisione 1 del 16/08/2021
--	--	----------------------------

	agosto 2022	settembre 2022	ottobre 2022	n
<div> <div></div> <div>Apprestamenti di cantiere</div> </div>				
<div> <div></div> <div>Baracche di cantiere</div> </div>				
<div> <div></div> <div>Basamento per baracche cantiere</div> </div>				
<div> <div></div> <div>Opere provvisionali in legno</div> </div>				
<div> <div></div> <div>Recinzione metallica prefabbricata</div> </div>				
<div> <div></div> <div>Impianti di cantiere</div> </div>				
<div> <div></div> <div>Allacciamenti ai servizi dei baraccamen...</div> </div>				
<div> <div></div> <div>Impianto elettrico di cantiere</div> </div>				
<div> <div></div> <div>Impianto idrico e fognario di cantiere</div> </div>				
<div> <div></div> <div>Infrastrutture di cantiere</div> </div>				
<div> <div></div> <div>Indagini e valutazioni del terreno</div> </div>				
<div> <div></div> <div>Taglio piante</div> </div>				
<div> <div></div> <div>Tracciamento del cantiere</div> </div>				
<div> <div></div> <div>Viabilità - stabilizzazione con bitume d...</div> </div>				
<div> <div></div> <div>Viabilità - stabilizzazione meccanica de...</div> </div>				
<div> <div></div> <div>Cantiere Mobile n. 1 (Sferracallo)</div> </div>				
<div> <div></div> <div>Delimitazioni e tracciamento asse di sc...</div> </div>				
<div> <div></div> <div>Disfacimento di manto stradale</div> </div>				

	PIANO SICUREZZA E COORDINAMENTO Zona Palermo Nord Comune di Palermo (PA)	Revisione 1 del 16/08/2021
--	--	----------------------------

	agosto 2022	settembre 2022	ottobre 2022	n
<input type="checkbox"/> Posa con mezzo meccanico cavo bt ent...				
<input type="checkbox"/> Posa di armadio di alimentazione impi...				
<input type="checkbox"/> Posa di plafoniera su palo di sostegno				
<input type="checkbox"/> Posa di sostegno con autocarro con br...				
<input type="checkbox"/> Posa di tubazione per linee elettriche				
<input type="checkbox"/> Scavo a sezione obbligata con martello...				
<input type="checkbox"/> Taglio manto stradale				
<input type="checkbox"/> Rinfilanco e rinterro con escavatore				
<input type="checkbox"/> Posa di tubo per alloggio sostegno pal...				
<input checked="" type="checkbox"/> Cantiere mobile n. 2 (Tommaso Natale)				
<input type="checkbox"/> Posa di tubo per alloggio sostegno pal...				
<input type="checkbox"/> Scavo a sezione obbligata con martello...				
<input type="checkbox"/> Posa di plafoniera su palo di sostegno				
<input type="checkbox"/> Posa di armadio di alimentazione impi...				
<input type="checkbox"/> Delimitazioni e tracciamento asse di sc...				
<input type="checkbox"/> Rinfilanco e rinterro con escavatore				
<input type="checkbox"/> Taglio manto stradale				
<input type="checkbox"/> Disfacimento di manto stradale				

	PIANO SICUREZZA E COORDINAMENTO Zona Palermo Nord Comune di Palermo (PA)	Revisione 1 del 16/08/2021
--	--	----------------------------

	agosto 2022	settembre 2022	ottobre 2022	n
<input type="checkbox"/> Posa di tubazione per linee elettriche				
<input type="checkbox"/> Posa con mezzo meccanico cavo bt ent...				
<input type="checkbox"/> Posa di sostegno con autocarro con br...				
<input checked="" type="checkbox"/> Cantiere mobile n. 3 (Viale Strasburgo)				
<input type="checkbox"/> Posa di sostegno con autocarro con br...				
<input type="checkbox"/> Posa di plafoniera su palo di sostegno				
<input type="checkbox"/> Scavo a sezione obbligata con martello...				
<input type="checkbox"/> Posa di tubazione per linee elettriche				
<input type="checkbox"/> Rinfilanco e rinterro con escavatore				
<input type="checkbox"/> Posa di armadio di alimentazione impi...				
<input type="checkbox"/> Posa con mezzo meccanico cavo bt ent...				
<input type="checkbox"/> Delimitazioni e tracciamento asse di sc...				
<input type="checkbox"/> Taglio manto stradale				
<input type="checkbox"/> Posa di tubo per alloggio sostegno pal...				
<input type="checkbox"/> Disfacimento di manto stradale				
<input checked="" type="checkbox"/> Cantiere mobile n. 4 (S.Filippo Neri)				
<input type="checkbox"/> Posa di plafoniera su palo di sostegno				
<input type="checkbox"/> Posa di sostegno con autocarro con br...				



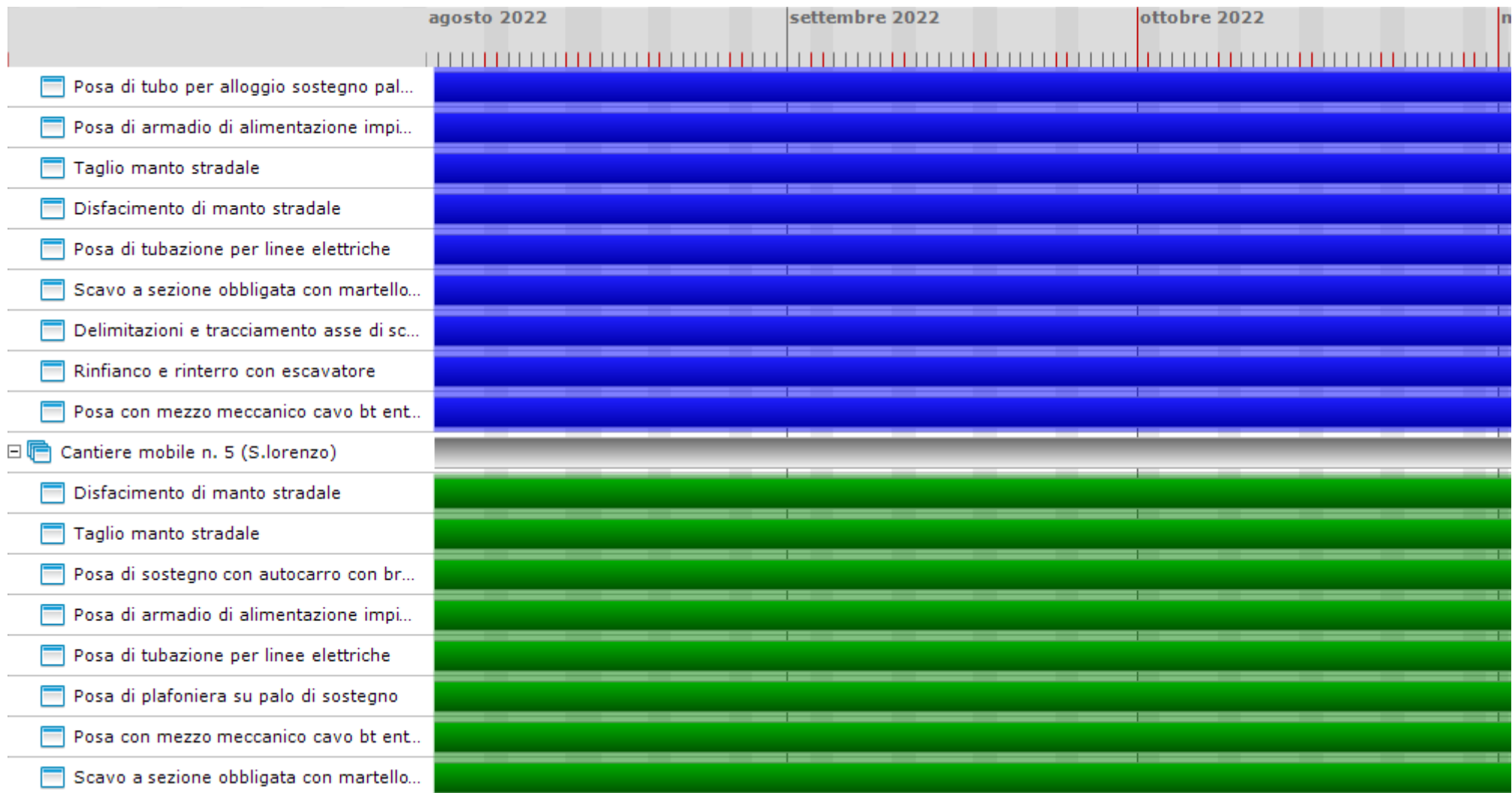

	PIANO SICUREZZA E COORDINAMENTO Zona Palermo Nord Comune di Palermo (PA)	Revisione 1 del 16/08/2021
--	--	----------------------------

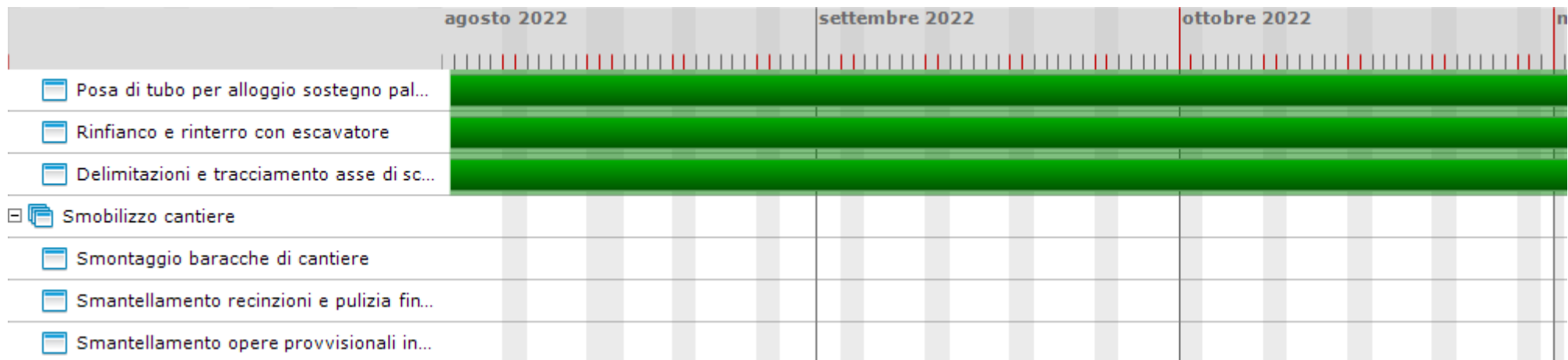

	PIANO SICUREZZA E COORDINAMENTO Zona Palermo Nord Comune di Palermo (PA)	Revisione 1 del 16/08/2021
--	--	----------------------------



	PIANO SICUREZZA E COORDINAMENTO Zona Palermo Nord Comune di Palermo (PA)	Revisione 1 del 16/08/2021
--	--	----------------------------

	novembre 2022	dicembre 2022	gennaio 2023	f
<input type="checkbox"/>  Apprestamenti di cantiere				
<input type="checkbox"/> Baracche di cantiere				
<input type="checkbox"/> Basamento per baracche cantiere				
<input type="checkbox"/> Opere provvisionali in legno				
<input type="checkbox"/> Recinzione metallica prefabbricata				
<input type="checkbox"/>  Impianti di cantiere				
<input type="checkbox"/> Allacciamenti ai servizi dei baraccamen...				
<input type="checkbox"/> Impianto elettrico di cantiere				
<input type="checkbox"/> Impianto idrico e fognario di cantiere				
<input type="checkbox"/>  Infrastrutture di cantiere				
<input type="checkbox"/> Indagini e valutazioni del terreno				
<input type="checkbox"/> Taglio piante				
<input type="checkbox"/> Tracciamento del cantiere				
<input type="checkbox"/> Viabilità - stabilizzazione con bitume d...				
<input type="checkbox"/> Viabilità - stabilizzazione meccanica de...				
<input type="checkbox"/>  Cantiere Mobile n. 1 (Sferracallo)				
<input type="checkbox"/> Delimitazioni e tracciamento asse di sc...				
<input type="checkbox"/> Disfacimento di manto stradale				

	PIANO SICUREZZA E COORDINAMENTO Zona Palermo Nord Comune di Palermo (PA)	Revisione 1 del 16/08/2021
--	--	----------------------------

	novembre 2022	dicembre 2022	gennaio 2023	f
<input type="checkbox"/> Posa con mezzo meccanico cavo bt ent...				
<input type="checkbox"/> Posa di armadio di alimentazione impi...				
<input type="checkbox"/> Posa di plafoniera su palo di sostegno				
<input type="checkbox"/> Posa di sostegno con autocarro con br...				
<input type="checkbox"/> Posa di tubazione per linee elettriche				
<input type="checkbox"/> Scavo a sezione obbligata con martello...				
<input type="checkbox"/> Taglio manto stradale				
<input type="checkbox"/> Rinfilco e rinterro con escavatore				
<input type="checkbox"/> Posa di tubo per alloggio sostegno pal...				
<input checked="" type="checkbox"/> Cantiere mobile n. 2 (Tommaso Natale)				
<input type="checkbox"/> Posa di tubo per alloggio sostegno pal...				
<input type="checkbox"/> Scavo a sezione obbligata con martello...				
<input type="checkbox"/> Posa di plafoniera su palo di sostegno				
<input type="checkbox"/> Posa di armadio di alimentazione impi...				
<input type="checkbox"/> Delimitazioni e tracciamento asse di sc...				
<input type="checkbox"/> Rinfilco e rinterro con escavatore				
<input type="checkbox"/> Taglio manto stradale				
<input type="checkbox"/> Disfacimento di manto stradale				

	PIANO SICUREZZA E COORDINAMENTO Zona Palermo Nord Comune di Palermo (PA)	Revisione 1 del 16/08/2021
--	--	----------------------------

	novembre 2022	dicembre 2022	gennaio 2023	f
<input type="checkbox"/> Posa di tubazione per linee elettriche				
<input type="checkbox"/> Posa con mezzo meccanico cavo bt ent...				
<input type="checkbox"/> Posa di sostegno con autocarro con br...				
<input checked="" type="checkbox"/> Cantiere mobile n. 3 (Viale Strasburgo)				
<input type="checkbox"/> Posa di sostegno con autocarro con br...				
<input type="checkbox"/> Posa di plafoniera su palo di sostegno				
<input type="checkbox"/> Scavo a sezione obbligata con martello...				
<input type="checkbox"/> Posa di tubazione per linee elettriche				
<input type="checkbox"/> Rinfianco e rinterro con escavatore				
<input type="checkbox"/> Posa di armadio di alimentazione impi...				
<input type="checkbox"/> Posa con mezzo meccanico cavo bt ent...				
<input type="checkbox"/> Delimitazioni e tracciamento asse di sc...				
<input type="checkbox"/> Taglio manto stradale				
<input type="checkbox"/> Posa di tubo per alloggio sostegno pal...				
<input type="checkbox"/> Disfacimento di manto stradale				
<input checked="" type="checkbox"/> Cantiere mobile n. 4 (S.Filippo Neri)				
<input type="checkbox"/> Posa di plafoniera su palo di sostegno				
<input type="checkbox"/> Posa di sostegno con autocarro con br...				

	PIANO SICUREZZA E COORDINAMENTO Zona Palermo Nord Comune di Palermo (PA)	Revisione 1 del 16/08/2021
--	--	----------------------------

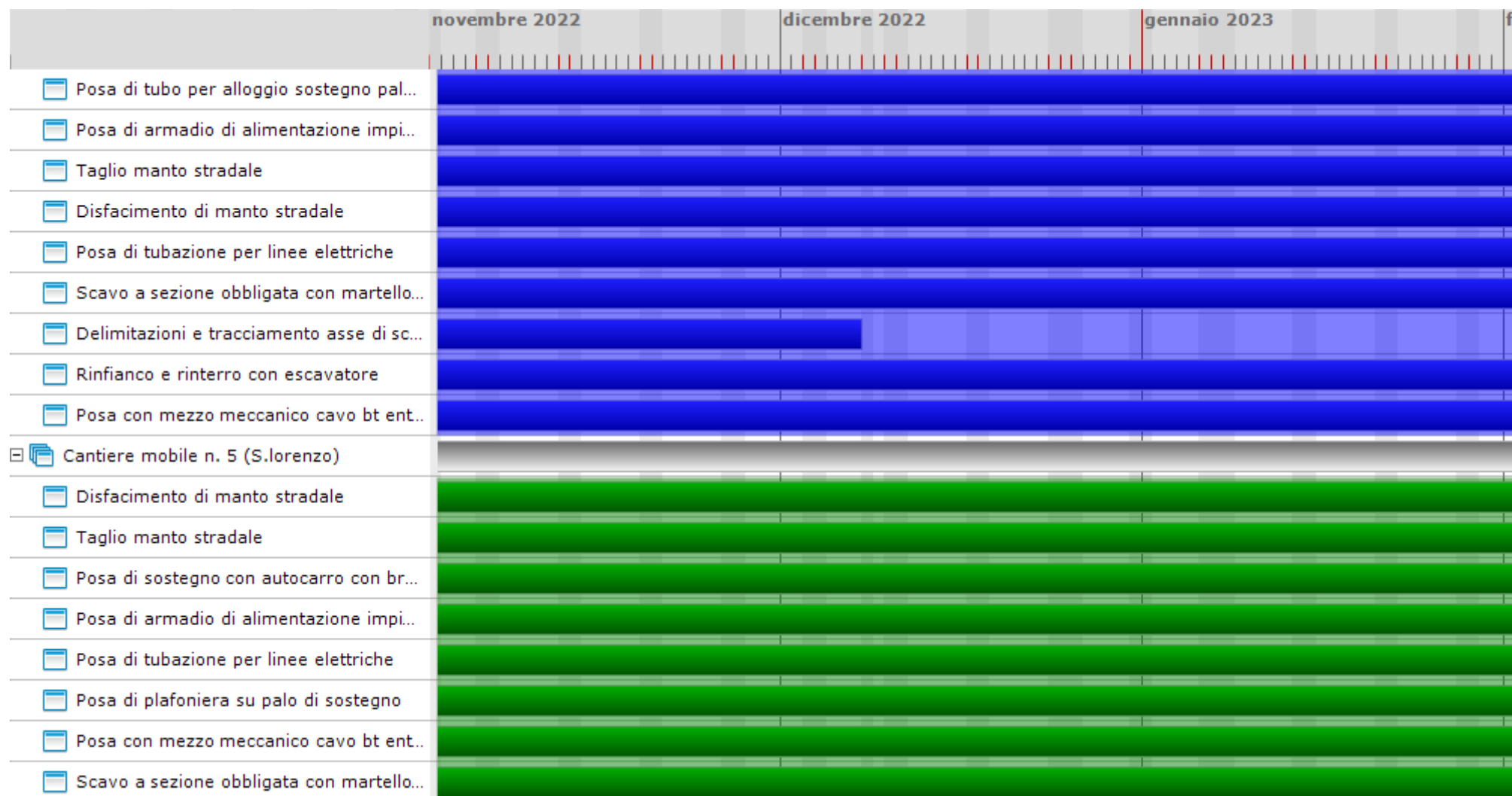

	PIANO SICUREZZA E COORDINAMENTO Zona Palermo Nord Comune di Palermo (PA)	Revisione 1 del 16/08/2021
--	--	----------------------------

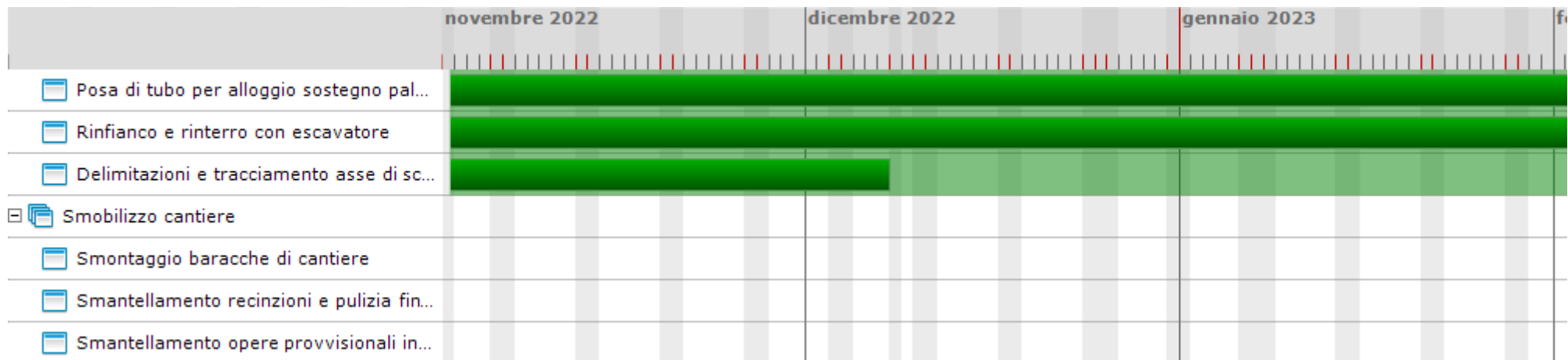

	PIANO SICUREZZA E COORDINAMENTO Zona Palermo Nord Comune di Palermo (PA)	Revisione 1 del 16/08/2021
--	--	----------------------------

	febbraio 2023	marzo 2023	aprile 2023	maggio 2023
<input type="checkbox"/> Apprestamenti di cantiere				
<input type="checkbox"/> Baracche di cantiere				
<input type="checkbox"/> Basamento per baracche cantiere				
<input type="checkbox"/> Opere provvisionali in legno				
<input type="checkbox"/> Recinzione metallica prefabbricata				
<input type="checkbox"/> Impianti di cantiere				
<input type="checkbox"/> Allacciamenti ai servizi dei baraccamen...				
<input type="checkbox"/> Impianto elettrico di cantiere				
<input type="checkbox"/> Impianto idrico e fognario di cantiere				
<input type="checkbox"/> Infrastrutture di cantiere				
<input type="checkbox"/> Indagini e valutazioni del terreno				
<input type="checkbox"/> Taglio piante				
<input type="checkbox"/> Tracciamento del cantiere				
<input type="checkbox"/> Viabilità - stabilizzazione con bitume d...				
<input type="checkbox"/> Viabilità - stabilizzazione meccanica de...				
<input type="checkbox"/> Cantiere Mobile n. 1 (Sferracallo)				
<input type="checkbox"/> Delimitazioni e tracciamento asse di sc...				
<input type="checkbox"/> Disfacimento di manto stradale				

	PIANO SICUREZZA E COORDINAMENTO Zona Palermo Nord Comune di Palermo (PA)	Revisione 1 del 16/08/2021
--	--	----------------------------



	PIANO SICUREZZA E COORDINAMENTO Zona Palermo Nord Comune di Palermo (PA)	Revisione 1 del 16/08/2021
--	--	----------------------------

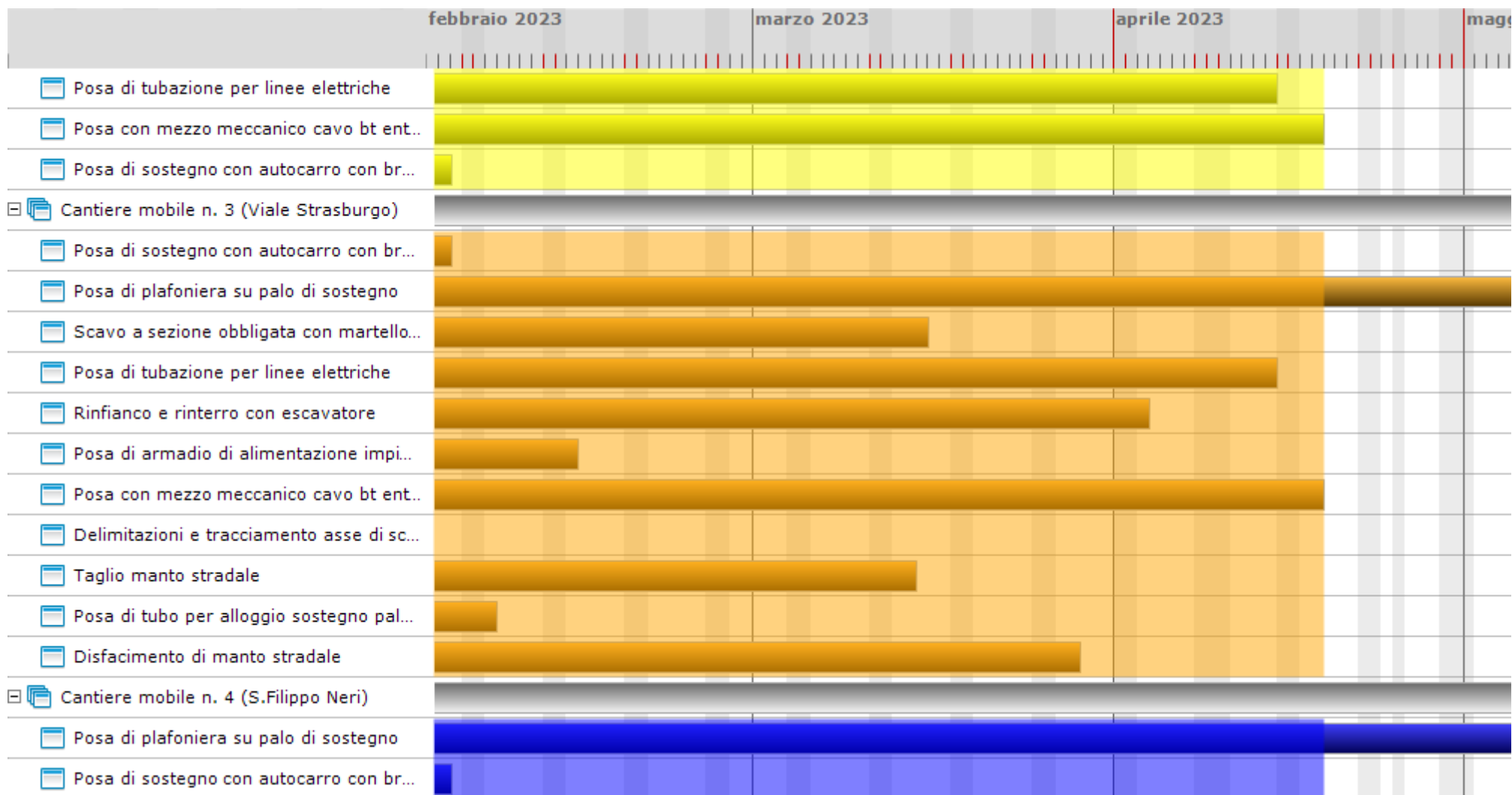

PIANO SICUREZZA E COORDINAMENTO

Zona Palermo Nord Comune di Palermo (PA)

Revisione 1 del 16/08/2021



	PIANO SICUREZZA E COORDINAMENTO Zona Palermo Nord Comune di Palermo (PA)	Revisione 1 del 16/08/2021
--	--	----------------------------

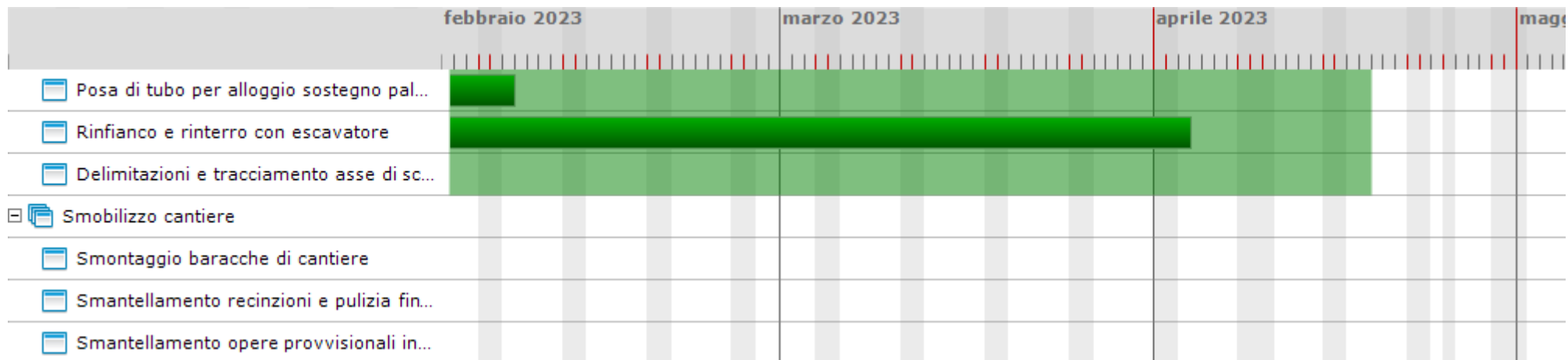

	PIANO SICUREZZA E COORDINAMENTO Zona Palermo Nord Comune di Palermo (PA)	Revisione 1 del 16/08/2021
--	--	----------------------------

	maggio 2023	giugno 2023	luglio 2023	a
<div> <div></div> <div>Apprestamenti di cantiere</div> </div>				
<div> <div></div> <div>Baracche di cantiere</div> </div>				
<div> <div></div> <div>Basamento per baracche cantiere</div> </div>				
<div> <div></div> <div>Opere provvisionali in legno</div> </div>				
<div> <div></div> <div>Recinzione metallica prefabbricata</div> </div>				
<div> <div></div> <div>Impianti di cantiere</div> </div>				
<div> <div></div> <div>Allacciamenti ai servizi dei baraccamen...</div> </div>				
<div> <div></div> <div>Impianto elettrico di cantiere</div> </div>				
<div> <div></div> <div>Impianto idrico e fognario di cantiere</div> </div>				
<div> <div></div> <div>Infrastrutture di cantiere</div> </div>				
<div> <div></div> <div>Indagini e valutazioni del terreno</div> </div>				
<div> <div></div> <div>Taglio piante</div> </div>				
<div> <div></div> <div>Tracciamento del cantiere</div> </div>				
<div> <div></div> <div>Viabilità - stabilizzazione con bitume d...</div> </div>				
<div> <div></div> <div>Viabilità - stabilizzazione meccanica de...</div> </div>				
<div> <div></div> <div>Cantiere Mobile n. 1 (Sferracallo)</div> </div>				
<div> <div></div> <div>Delimitazioni e tracciamento asse di sc...</div> </div>				
<div> <div></div> <div>Disfacimento di manto stradale</div> </div>				

	PIANO SICUREZZA E COORDINAMENTO Zona Palermo Nord Comune di Palermo (PA)	Revisione 1 del 16/08/2021
--	--	----------------------------

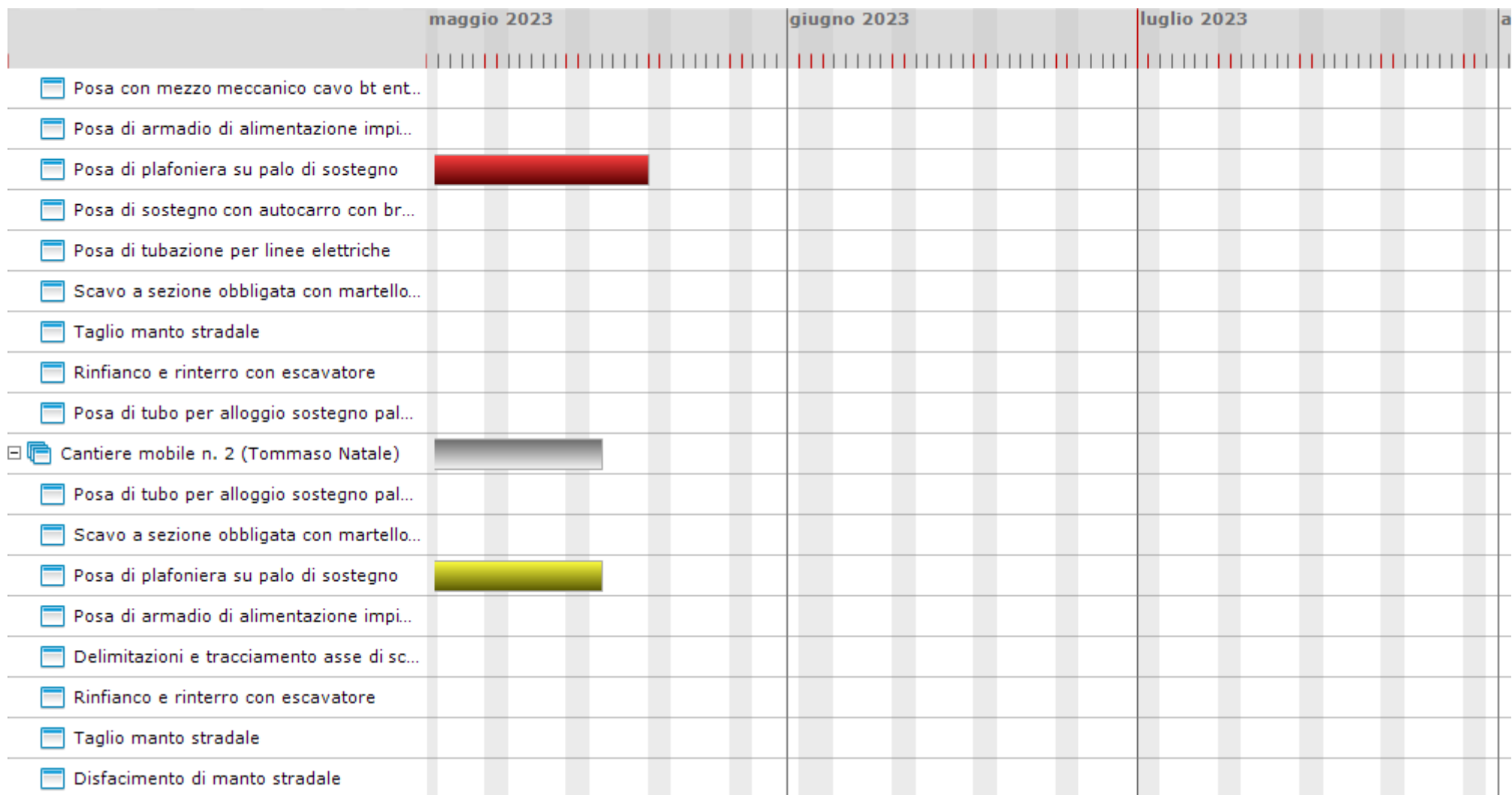

	PIANO SICUREZZA E COORDINAMENTO Zona Palermo Nord Comune di Palermo (PA)	Revisione 1 del 16/08/2021
--	--	----------------------------

	maggio 2023	giugno 2023	luglio 2023	a
<input type="checkbox"/> Posa di tubazione per linee elettriche				
<input type="checkbox"/> Posa con mezzo meccanico cavo bt ent...				
<input type="checkbox"/> Posa di sostegno con autocarro con br...				
<input checked="" type="checkbox"/> Cantiere mobile n. 3 (Viale Strasburgo)				
<input type="checkbox"/> Posa di sostegno con autocarro con br...				
<input type="checkbox"/> Posa di plafoniera su palo di sostegno				
<input type="checkbox"/> Scavo a sezione obbligata con martello...				
<input type="checkbox"/> Posa di tubazione per linee elettriche				
<input type="checkbox"/> Rinfianco e rinterro con escavatore				
<input type="checkbox"/> Posa di armadio di alimentazione impi...				
<input type="checkbox"/> Posa con mezzo meccanico cavo bt ent...				
<input type="checkbox"/> Delimitazioni e tracciamento asse di sc...				
<input type="checkbox"/> Taglio manto stradale				
<input type="checkbox"/> Posa di tubo per alloggio sostegno pal...				
<input type="checkbox"/> Disfacimento di manto stradale				
<input checked="" type="checkbox"/> Cantiere mobile n. 4 (S.Filippo Neri)				
<input type="checkbox"/> Posa di plafoniera su palo di sostegno				
<input type="checkbox"/> Posa di sostegno con autocarro con br...				

	PIANO SICUREZZA E COORDINAMENTO Zona Palermo Nord Comune di Palermo (PA)	Revisione 1 del 16/08/2021
--	--	----------------------------

	maggio 2023	giugno 2023	luglio 2023	a
<input type="checkbox"/> Posa di tubo per alloggio sostegno pal...				
<input type="checkbox"/> Posa di armadio di alimentazione impi...				
<input type="checkbox"/> Taglio manto stradale				
<input type="checkbox"/> Disfacimento di manto stradale				
<input type="checkbox"/> Posa di tubazione per linee elettriche				
<input type="checkbox"/> Scavo a sezione obbligata con martello...				
<input type="checkbox"/> Delimitazioni e tracciamento asse di sc...				
<input type="checkbox"/> Rinfiando e rinterro con escavatore				
<input type="checkbox"/> Posa con mezzo meccanico cavo bt ent...				
<input checked="" type="checkbox"/> Cantiere mobile n. 5 (S.lorenzo)				
<input type="checkbox"/> Disfacimento di manto stradale				
<input type="checkbox"/> Taglio manto stradale				
<input type="checkbox"/> Posa di sostegno con autocarro con br...				
<input type="checkbox"/> Posa di armadio di alimentazione impi...				
<input type="checkbox"/> Posa di tubazione per linee elettriche				
<input type="checkbox"/> Posa di plafoniera su palo di sostegno				
<input type="checkbox"/> Posa con mezzo meccanico cavo bt ent...				
<input type="checkbox"/> Scavo a sezione obbligata con martello...				

	PIANO SICUREZZA E COORDINAMENTO Zona Palermo Nord Comune di Palermo (PA)	Revisione 1 del 16/08/2021
--	--	----------------------------

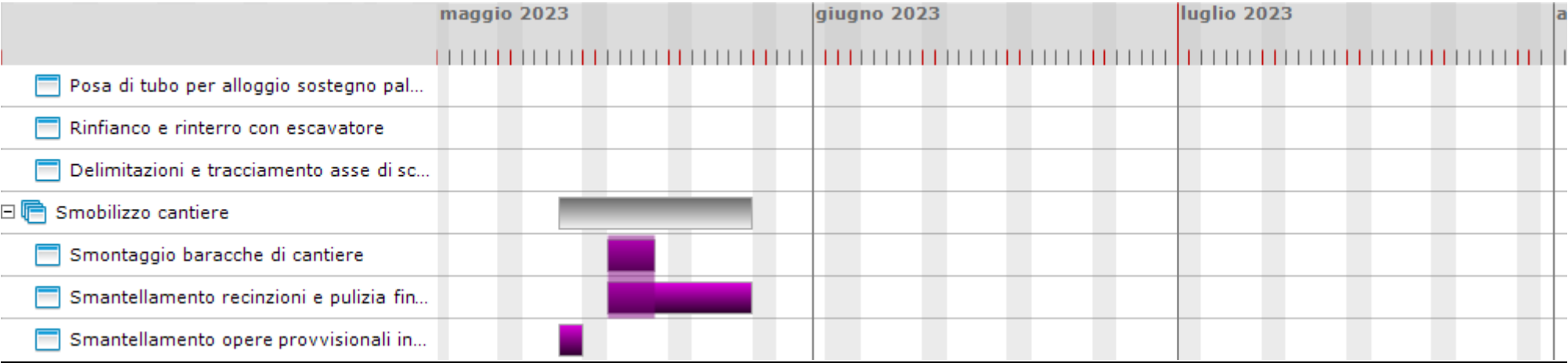

PIANO SICUREZZA E COORDINAMENTO

Zona Palermo Nord Comune di Palermo (PA)