

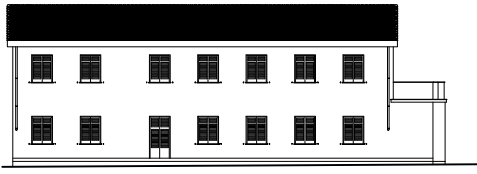

Prospetto est



Prospetto ovest



Prospetto sud

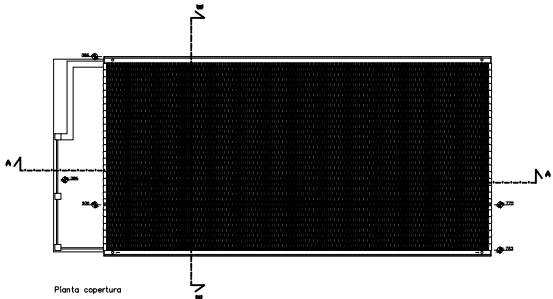

Pianta copertura

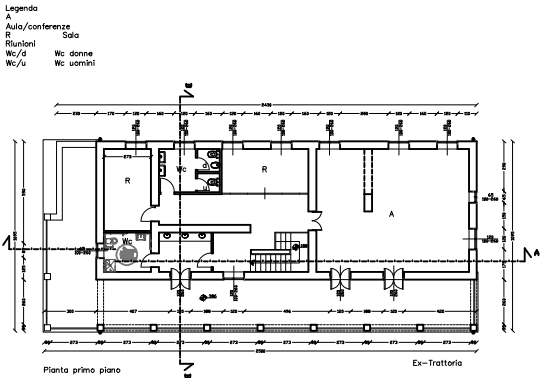

Pianta primo piano

Ex-Trattoria



Prospetto nord

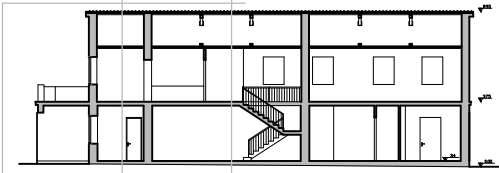

Sezione A-A



Sezione B-B

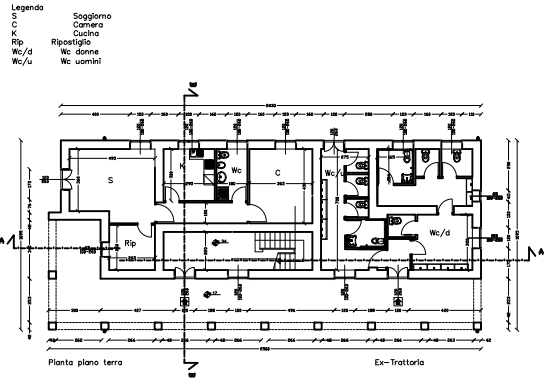

Pianta piano terra

Ex-Trattoria

REPUBBLICA ITALIANA	
REGIONE SICILIANA	
Ente di Sviluppo Agricolo	Assessorato Regionale dei B.C.C. e L.S. Dipartimento dei beni culturali e dell'identità siciliana
Progetto definitivo di recupero e riqualificazione di Borgo Borzellino Monreale (PA)	
ELABORATI PROGETTO Trattoria e rivendita	FAV. 4.e Data
Firmato I PROGETTISTI Ing. Angelo Morello Ing. Luigi Vitardo Dott. Alfredo Rao Arch. Salvatore Sorbello	
IL R.U.P. Arch. Filippo Davì	