

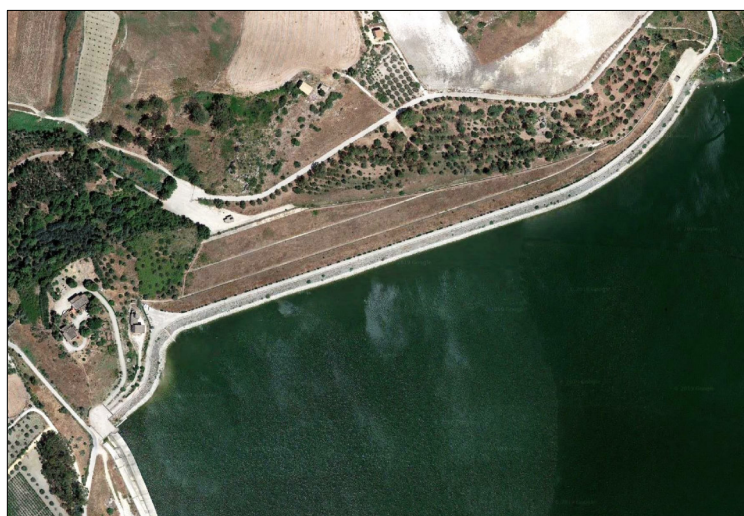

ASSESSORATO REGIONALE DELL'ENERGIA E DEI SERVIZI DI PUBBLICA UTILITÀ
DIPARTIMENTO REGIONALE DELL'ACQUA E DEI RIFIUTI
SERVIZIO 4 - GESTIONE INFRASTRUTTURE PER LE ACQUE

PROGETTO DEI LAVORI DI MANUTENZIONE STRAORDINARIA DEL SISTEMA
DI TENUTA DELLA DIGA SAN GIOVANNI NEL TERRITORIO
DEL COMUNE DI NARO (AG) (SCHEDA INTERVENTO N. 080)

CUP: G29E18000040001 - CIG: 7725373B77



RTP

mandatario

mandanti

PRO-GEO
progettazione geotecnica

S P A I
SOCIETÀ DI INGEGNERIA

s.i.a.

STUDIO INGEGNERI ASSOCIATI

Studio di Geologia

G. Graziano e M. Masi

Studio di Ingegneria

Ing. E. Giannone Codiglione



PROGETTO ESECUTIVO

IL RESPONSABILE UNICO DEL PROCEDIMENTO (R.U.P.):

Dott. Ing. Salvatore Stagno

IL RESPONSABILE DELL'INTEGRAZIONE
TRA LE VARIE PRESTAZIONI SPECIALISTICHE:

Dott. Ing. Pietro Umiltà

TITOLO ELABORATO:

COMPETENZE PROFESSIONALI

ELABORATO N°:

EAM 9.9.1.3

		ELABORATO		CONTROLLATO		APPROVATO	
SIGLA		P. Umiltà		A. Bruccheri		P. Umiltà	
REVISIONE	N.	DATA	DESCRIZIONE				
	1	FEB 2022	Emissione a seguito di aggiornamento Prezzario Regione Sicilia 2022 D.A. n. 49/Gab 24/12/2021				
	2	MAG 2022	Emissione a seguito di richiesta di integrazione				
	3	SET 2022	Emissione a seguito di aggiornamento Prezzario Regione Sicilia 2022 D.A. n. 17/Gab 29/06/2022				

DATA:

SETTEMBRE 2022

SCALA:

PREMESSA

Con il presente documento viene determinato il corrispettivo da porre a base di gara nelle procedure di affidamento di contratti pubblici dei servizi relativi all'architettura ed all'ingegneria di cui all'art.46 del decreto legislativo 18 aprile 2016 n. 50.

Il corrispettivo, costituito dal compenso e dalle spese ed oneri accessori, è stato determinato in funzione delle prestazioni professionali relative ai predetti servizi ed applicando i seguenti parametri generali per la determinazione del compenso (come previsto dal DM 17/06/2016):

- parametro «V», dato dal costo delle singole categorie componenti l'opera;
- parametro «G», relativo alla complessità della prestazione;
- parametro «Q», relativo alla specificità della prestazione;
- parametro base «P», che si applica al costo economico delle singole categorie componenti l'opera.

Il compenso «CP», con riferimento ai parametri indicati, è determinato dalla sommatoria dei prodotti tra il costo delle singole categorie componenti l'opera «V», il parametro «G» corrispondente al grado di complessità delle prestazioni, il parametro «Q» corrispondente alla specificità della prestazione distinto in base alle singole categorie componenti l'opera e il parametro base «P», secondo l'espressione che segue:

$$CP = \sum (V \times G \times Q \times P)$$

L'importo delle spese e degli oneri accessori è calcolato in maniera forfettaria; per opere di importo fino a € 1.000.000,00 è determinato in misura non superiore al 25% del compenso; per opere di importo pari o superiore a € 25.000.000,00 è determinato in misura non superiore al 10% del compenso; per opere di importo intermedio in misura massima percentuale determinata per interpolazione lineare.

QUADRO ECONOMICO DELL'OPERA

OGGETTO DEI SERVIZI RELATIVI ALL'ARCHITETTURA E ALL'INGEGNERIA:

CATEGORIE D'OPERA	ID. OPERE		Grado Complessità <<G>>	Costo Categorie(€) <<V>>	Parametri Base <<P>>
	Codice	Descrizione			
IDRAULICA	D.05	Impianti per provvista, condotta, distribuzione d'acqua - Fognature urbane - Condotte subacquee in genere, metanodotti e gasdotti, con problemi tecnici di tipo speciale.	0,80	354.637,69	9,02678 98000%
IMPIANTI	IA.03	Impianti elettrici in genere, impianti di illuminazione, telefonici, di rivelazione incendi, fotovoltaici, a corredo di edifici e costruzioni di importanza corrente - singole apparecchiature per laboratori e impianti pilota di tipo semplice	1,15	334.881,98	9,16656 46400%
STRUTTURE	S.04	Strutture o parti di strutture in muratura, legno, metallo - Verifiche strutturali relative - Consolidamento delle opere di fondazione di manufatti dissestati - Ponti, Paratie e tiranti, Consolidamento di pendii e di fronti rocciosi ed opere connesse, di tipo corrente - Verifiche strutturali relative.	0,90	218.634,28	10,3132 883500 %

Costo complessivo dell'opera : 908.153,95 €

Percentuale forfettaria spese : 25,00%

FASI PRESTAZIONALI PREVISTE

DIREZIONE DELL'ESECUZIONE (c.l)

VERIFICHE E COLLAUDI (d.l)

SINGOLE PRESTAZIONI PREVISTE

Qui di seguito vengono riportate le Fasi prestazionali previste per ogni diversa Categoria d'Opera con la distinta analitica delle singole prestazioni e con i relativi Parametri <<Q>> di incidenza, desunti dalla tavola Z-2 allegata alla vigente normativa.

IDRAULICA – D.05		
c.I) ESECUZIONE DEI LAVORI		
Codice	Descrizione singole prestazioni	Par. <<Q>>
Qcl.01	Direzione lavori, assistenza al collaudo, prove di accettazione	0,4200
Qcl.02	Liquidazione (art.194, comma 1, d.P.R. 207/10)-Rendicontazioni e liquidazione tecnico contabile	0,0400
Qcl.03	Controllo aggiornamento elaborati di progetto, aggiornamento dei manuali d'uso e manutenzione	0,0200
Qcl.04	Coordinamento e supervisione dell'ufficio di direzione lavori	0,0200
Qcl.05	Ufficio della direzione lavori, per ogni addetto con qualifica di direttore operativo	0,1000
Qcl.09	Contabilità dei lavori a misura	0,0450
Qcl.12	Coordinamento della sicurezza in esecuzione	0,2500

Numero addetti con qualifica di direttore operativo: 1

d.I) VERIFICHE E COLLAUDI		
Codice	Descrizione singole prestazioni	Par. <<Q>>
Qdl.01	Collaudo tecnico amministrativo	0,0800
Qdl.02	Revisione tecnico contabile (Parte II, Titolo X, d.P.R. 207/10)	0,0200
Qdl.04	Collaudo tecnico funzionale degli impianti (d.m. 22/01/2008 n°37)	0,1800

IMPIANTI – IA.03		
c.I) ESECUZIONE DEI LAVORI		
Codice	Descrizione singole prestazioni	Par. <<Q>>
Qcl.01	Direzione lavori, assistenza al collaudo, prove di accettazione	0,3200
Qcl.02	Liquidazione (art.194, comma 1, d.P.R. 207/10)-Rendicontazioni e liquidazione tecnico contabile	0,0300
Qcl.03	Controllo aggiornamento elaborati di progetto, aggiornamento dei manuali d'uso e manutenzione	0,0200
Qcl.04	Coordinamento e supervisione dell'ufficio di direzione lavori	0,0200
Qcl.05	Ufficio della direzione lavori, per ogni addetto con qualifica di direttore operativo	0,1000
Qcl.09	Contabilità dei lavori a misura	0,0450
Qcl.12	Coordinamento della sicurezza in esecuzione	0,2500

Numero addetti con qualifica di direttore operativo: 1

d.I) VERIFICHE E COLLAUDI		
Codice	Descrizione singole prestazioni	Par. <<Q>>
Qdl.01	Collaudo tecnico amministrativo	0,0800
Qdl.02	Revisione tecnico contabile (Parte II, Titolo X, d.P.R. 207/10)	0,0200
Qdl.04	Collaudo tecnico funzionale degli impianti (d.m. 22/01/2008 n°37)	0,1800

STRUTTURE – S.04		
c.I) ESECUZIONE DEI LAVORI		
Codice	Descrizione singole prestazioni	Par. <<Q>>
Qcl.01	Direzione lavori, assistenza al collaudo, prove di accettazione	0,3800
Qcl.02	Liquidazione (art.194, comma 1, d.P.R. 207/10)-Rendicontazioni e liquidazione tecnico contabile	0,0200
Qcl.03	Controllo aggiornamento elaborati di progetto, aggiornamento dei manuali d'uso e manutenzione	0,0200
Qcl.04	Coordinamento e supervisione dell'ufficio di direzione lavori	0,0200
Qcl.05	Ufficio della direzione lavori, per ogni addetto con qualifica di direttore operativo	0,1000
Qcl.09	Contabilità dei lavori a misura	0,0600
Qcl.12	Coordinamento della sicurezza in esecuzione	0,2500

Numero addetti con qualifica di direttore operativo: 1

d.I) VERIFICHE E COLLAUDI		
Codice	Descrizione singole prestazioni	Par. <<Q>>
Qdl.01	Collaudo tecnico amministrativo	0,0800
Qdl.02	Revisione tecnico contabile (Parte II, Titolo X, d.P.R. 207/10)	0,0200
Qdl.03	Collaudo statico (Capitolo 9, d.m. 14/01/2008)	0,2200

DETERMINAZIONE CORRISPETTIVI

Importi espressi in Euro

c.I) ESECUZIONE DEI LAVORI									
ID. Opere	CATEGORIE D'OPERA	COSTI Singole Categorie	Parametri Base	Gradi di Complessità	Codici prestazioni affidate	Sommatorie Parametri Prestazioni	Compensi <<CP>>	Spese ed Oneri accessori	Corrispettivi
		<<V>>	<<P>>	<<G>>	<<Qi>>	$\Sigma(Qi)$	$V \cdot G \cdot P \cdot \Sigma Qi$	$K=25,00\%$ $S=CP \cdot K$	CP+S
D.05	IDRAULICA	354.637,69	9,02678980 00%	0,80	Qcl.01, Qcl.02, Qcl.03, Qcl.04, Qcl.05, Qcl.09, Qcl.12	0,8950	22.920,88	5.730,22	28.651,10
IA.03	IMPIANTI	334.881,98	9,16656464 00%	1,15	Qcl.01, Qcl.02, Qcl.03, Qcl.04, Qcl.05, Qcl.09, Qcl.12	0,7850	27.711,87	6.927,97	34.639,84
S.04	STRUTTURE	218.634,28	10,3132883 500%	0,90	Qcl.01, Qcl.02, Qcl.03, Qcl.04, Qcl.05, Qcl.09, Qcl.12	0,8500	17.249,51	4.312,38	21.561,89

d.I) VERIFICHE E COLLAUDI									
ID. Opere	CATEGORIE D'OPERA	COSTI Singole Categorie	Parametri Base	Gradi di Complessità	Codici prestazioni affidate	Sommatorie Parametri Prestazioni	Compensi <<CP>>	Spese ed Oneri accessori	Corrispettivi
		<<V>>	<<P>>	<<G>>	<<Qi>>	$\Sigma(Qi)$	$V \cdot G \cdot P \cdot \Sigma Qi$	$K=25,00\%$ $S=CP \cdot K$	CP+S
D.05	IDRAULICA	354.637,69	9,02678980 00%	0,80	Qdl.01, Qdl.02, Qdl.04	0,2800	7.170,78	1.792,69	8.963,47
IA.03	IMPIANTI	334.881,98	9,16656464 00%	1,15	Qdl.01, Qdl.02, Qdl.04	0,2800	9.884,49	2.471,12	12.355,61
S.04	STRUTTURE	218.634,28	10,3132883 500%	0,90	Qdl.01, Qdl.02, Qdl.03	0,3200	6.493,93	1.623,48	8.117,42

RIEPILOGO									
FASI PRESTAZIONALI								Corrispettivi CP+S	

<i>c.l) ESECUZIONE DEI LAVORI</i>	€	84.852,83
<i>d.l) VERIFICHE E COLLAUDI</i>	€	29.436,50
<i>Corrispettivi professionali prestazioni normali comprensivi di spese (Tav. Z-2 e art. 5 del DM 17/06/2016)</i>	€	114.289,33 +
<i>Prestazioni e servizi integrativi comprensivi di spese ed oneri accessori (art. 6 DM 17/06/2016 per analogia, comma 1, o a vacanza, comma 2)</i>	€	0,00 =
Totale netto oneri complessivi relativi ai servizi	€	114.289,33 -
<i>Ribasso di aggiudicazione (0,0000%)</i>		0,00 =
Totale ribassato		114.289,33 +
<i>Contributo INARCASSA (4%)</i>	€	4.571,57 =
Imponibile IVA	€	118.860,90 +
<i>IVA (22%)</i>	€	26.149,40 =
Totale lordo oneri complessivi relativi ai servizi	€	145.010,30