Unione Europea
REPUBBLICA ITALIANA

Regione Siciliana

Assessorato delle Infrastrutture e della Mobilità
Dipartimento Regionale Tecnico
Servizio 5 - Espletamento di servizi di ingegneria di competenza regionale e/o per conto di enti locali
(per le Province di Palermo, Caltanissetta, Agrigento, Trapani)

INTERVENTI DI SISTEMAZIONE NELLA S.P. N°6 (DALLA S.S.N°121 AL COMUNE DI TRABIA) PER RIPRISTINO DELLA VIABILITA' IN SICUREZZA.

IMPORTO COMPLESSIVO LAVORI €. **4.300.000,00**- CUP G47H21000730002

RIFERIMENTO ELABORATO	N. 06 Rev.01	DATA: 25 maggio 2021	SCALA:

COROGRAFIA IGM 2500

I PROGETTISTI
p.o.v.
F.to Geom. Paolo Finazzese

F.to Geom. Francesco Carollo

F.to Arch. Giuseppe Nalone

COORDINATORE SICUREZZA
F.to Geom. Francesco Carollo

COLLABORATORI TECNICI
Arch. Fabrizia Fiscale

Ing. Pinto Fabio

Visto: Il Dirigente
Servizio 5 -D.R.T.
Ing. Giuseppe Peralta

IL SUPPORTO AL R.U.P.
F.to Geom. Fabrizio Pizzuto
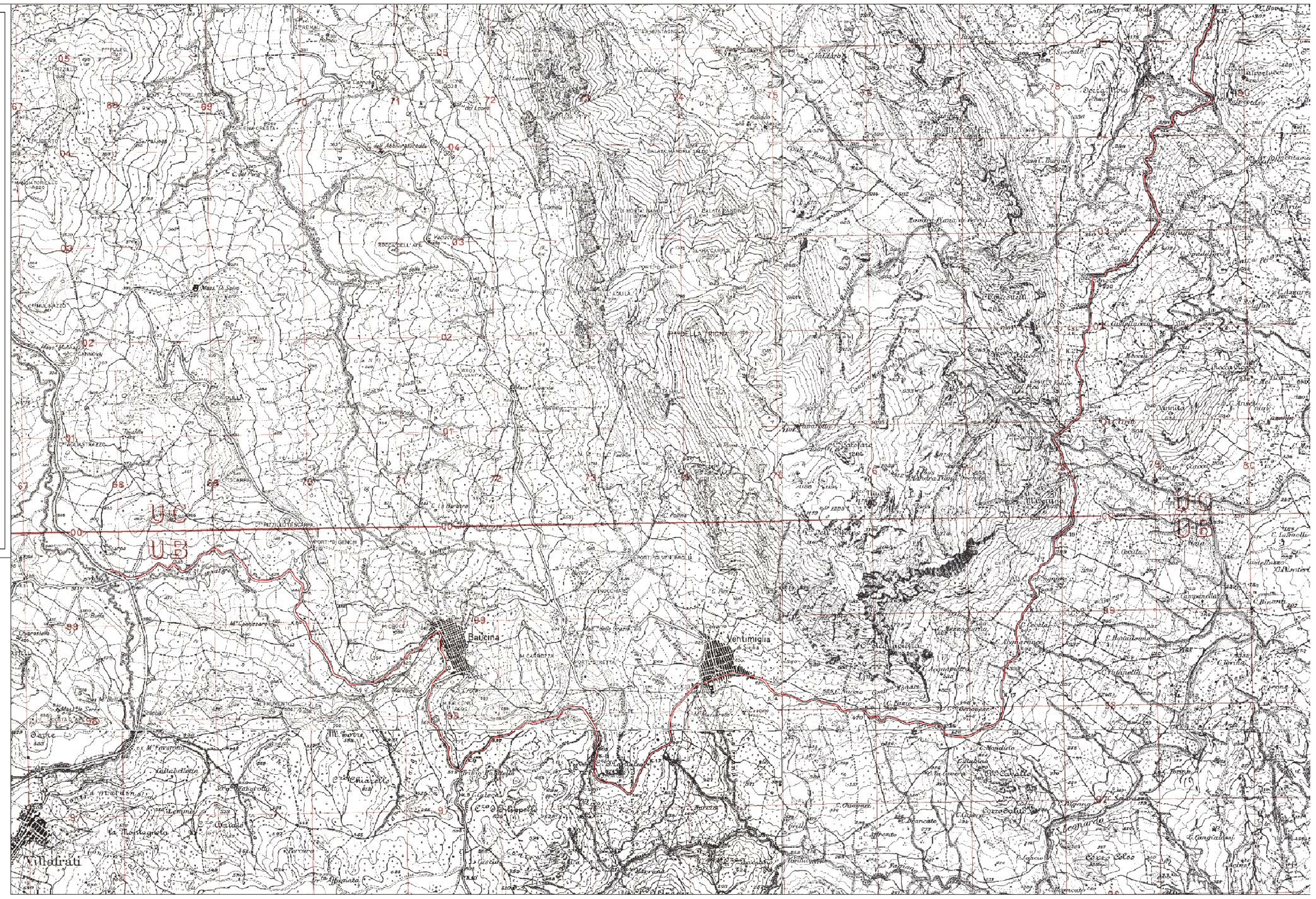
IL R.U.P.
F.to Ing. Giuseppe Parello