



# SSR PALERMO PROVINCIA OVEST

Società per la Regolamentazione del Servizio di gestione Rifiuti  
*Società Consortile per Azioni*

## ALLEGATO 2 RICOGNIZIONE PERSONALE

### **PROGETTO PER L'AFFIDAMENTO DEL SERVIZIO DI RACCOLTA E CONFERIMENTO RIFIUTI SOLIDI URBANI E FRAZIONI DIFFERENZIATE NONCHE' DI ALTRI SERVIZI DI IGIENE URBANA AI SENSI DELL'ART. 15 DELLA L.R.9/2010 E SS.MM.II.**

nei territori comunali di Bisacquino – Bolognetta - Campofiorito - Camporeale - Chiusa Sclafani -  
Contessa Entellina - Corleone - Giuliana - Godrano - Marineo - Misilmeri - Monreale - Palazzo Adriano -  
Piana degli Albanesi - Prizzi - Roccamena - Roccapalumba - Santa Cristina Gela - Vicari.

#### **IL RUP**

*Ing. Valentina Messina*

#### **I PROGETTISTI**

*Geom. Calogero Marchese  
Dott.ssa Serafina Riela  
Dott. Giuseppe Ceravolo*



In merito alla dotazione organica della *SRR Palermo Provincia Ovest* bisogna fare riferimento ai vari passaggi che hanno generato l'atto finale, approvato con **delibera di Giunta Regionale n° 165 del 02/05/2016.**

Per primo, va citata la **delibera CdA n° 10 del 10/10/2014**, con la quale era stato trasmesso al D.A.R. l'elenco nominativo dei soggetti aventi titolo al transito dagli *ATO PA2* e *ATO PA4* alla *SRR Palermo Provincia Ovest*.

Nella delibera della *Giunta Regionale n° 165* succitata è stato incluso l'elaborato "*Allegato – Funzioni della SRR e organigramma*" del vigente *Piano d'Ambito* dove è stato censito il seguente personale:

○ **Personale necessario alla SRR**

| Categorie e/o profili e/o qualifiche. | Unità di Personale |
|---------------------------------------|--------------------|
| 8Q Impiegato                          | 2                  |
| 8 Impiegato                           | 1                  |
| 6 A Impiegato                         | 3                  |
| 5 A Impiegato                         | 4                  |
| 3 B Impiegato                         | 1                  |
| 3 A Impiegato                         | 1                  |
| <i>Totale</i>                         | <b>12</b>          |

○ **Personale necessario per il servizio di gestione integrata dei rifiuti**

| Categorie e/o profili e/o qualifiche. | Unità di Personale |
|---------------------------------------|--------------------|
| 8 Q Impiegato                         | 2                  |
| 7 A Impiegato                         | 2                  |
| 6 B Impiegato                         | 3                  |
| 6 A Impiegato                         | 4                  |
| 5 B Impiegato                         | 8                  |
| 5 A Impiegato                         | 17                 |
| 5 A Operaio                           | 2                  |
| 4 B Operaio                           | 38                 |
| 4 A Operaio                           | 17                 |
| 3 B Operaio                           | 24                 |
| 3 A Operaio                           | 18                 |
| 2 B Operaio                           | 106                |
| 2 A Operaio                           | 66                 |
| <i>Totale</i>                         | <b>307</b>         |

La dotazione organica suddetta dopo l'approvazione della Giunta Regionale (*n° 165 del 02/05/2016*) è stata oggetto di **presa d'atto da parte del Presidente della Regione Siciliana** con nota prot. n° **4448/GAB** del **20/07/2016.**

Nella stessa delibera di approvazione della dotazione organica è stata inserita anche la relazione propedeutica all'approvazione della dotazione organica - nota prot. **2019/GAB** del **04/04/2016** (trasmissione) e prot. n° **14080** del **31/03/2016**, dove a pag. 3 è riportato il seguente schema:

**RISORSE DESTINATE AD ESSERE UTILIZZATE DAL SOGGETTO AFFIDATARIO DEL SERVIZIO**

| AREA  | PROFILI PROFESSIONALI e FUNZIONI   | LIVELLO<br>O/<br>CATEG. | Unit<br>à | Costo Unitario | Costo Totale    |
|---|--|-------------------------|-----------|----------------|-----------------|
| SPAZZAMENTO, RACCOLTA, TUTELA E DECORO DEL TERRITORIO | Addetto alle attività di spazzamento e/o raccolta  | 1                       | 0         | € -            | € -             |
|   | Addetto alle attività di spazzamento e/o raccolta con l'ausilio di veicoli                     | 2B                      | 106       | € 38.545,00    | € 4.085.770,00  |
|   | Addetto alle attività di spazzamento e/o raccolta con l'ausilio di veicoli                     | 2A                      | 66        | € 42.403,00    | € 2.798.598,00  |
|   | Addetto alle attività di spazzamento e/o raccolta con l'ausilio di veicoli o/e autospazzatrice | 3B                      | 1         | € 43.053,00    | € 43.053,00     |
|   | Addetto alle attività di spazzamento e/o raccolta con l'ausilio di veicoli o/e autospazzatrice | 3A                      | 3         | € 44.942,00    | € 134.826,00    |
|   | Caposquadra, coordinatore di nuclei operativi  | 4A                      | 2         | € 47.554,00    | € 95.108,00     |
|   | Caposquadra, coordinatore di nuclei operativi  | 5A                      | 2         | € 51.660,00    | € 103.320,00    |
|   |  |                         |           |                | € -             |
| CONDUZIONE  | Autista patente "C"  | 3B                      | 21        | € 43.053,00    | € 904.113,00    |
|   | Autista patente "C"  | 3A                      | 15        | € 44.942,00    | € 674.130,00    |
|   | Autista patente "C" e superiori  | 4B                      | 17        | € 46.243,00    | € 786.131,00    |
|   | Autista patente "C" e superiori  | 4A                      | 13        | € 47.554,00    | € 618.202,00    |
| IMPIANTI E LABORATORI- ISOLE ECOLOGICHE -CCR          |  | 1                       |           |                | € -             |
|   |  | 2                       | 0         | € -            | € -             |
|   |  | 3B                      | 2         | € 43.053,00    | € 86.106,00     |
|   |  | 4A                      | 2         | € 47.554,00    | € 95.108,00     |
|   |  | 4B                      | 21        | € 46.243,00    | € 971.103,00    |
|   |  |                         |           |                |                 |
| TOTALE FABBISOGNO                                     |  |                         | 271       |                | € 11.395.568,00 |

L'elenco suddetto è relativo al numero di personale operativo preventivato da utilizzare da parte del soggetto affidatario del servizio a cui - secondo le suddette supposizioni - andavano aggiunti il personale tecnico/amministrativo necessario, così quantificato:

**RISORSE DESTINATE AD ESSERE UTILIZZATE DAL SOGGETTO AFFIDATARIO DEL SERVIZIO**

| AREA                     | PROFILI PROFESSIONALI | LIVELLO<br>O | Unit<br>à | Costo Unitario | Costo Totale   |
|--------------------------|-----------------------|--------------|-----------|----------------|----------------|
| TECNICA E AMMINISTRATIVA | Tecnico/Amministr.    | 3B           | 0         | € 39.389,00    | € -            |
|                          | Tecnico/Amministr.    | 3A           | 0         | € 41.131,00    | € -            |
|                          | Tecnico/Amministr.    | 5B           | 8         | € 45.757,00    | € 366.056,00   |
|                          | Tecnico/Amministr.    | 5A           | 17        | € 47.602,00    | € 809.234,00   |
|                          | Tecnico/Amministr.    | 6B           | 3         | € 50.239,00    | € 150.717,00   |
|                          | Tecnico/Amministr.    | 6A           | 4         | € 52.445,00    | € 209.780,00   |
|                          | Tecnico/Amministr.    | 7A           | 2         | € 57.699,00    | € 115.398,00   |
|                          | Tecnico/Amministr.    | 8            | 0         | € 63.928,00    | € -            |
|                          | Tecnico/Amministr.    | 8Q           | 2         | € 74.652,00    | € 149.304,00   |
|                          |                       |              |           |                |                |
| TOTALE FABBISOGNO        |                       |              | 36        |                | € 1.800.489,00 |

mentre il successivo elenco indicava il personale che doveva essere destinato alla gestione della SRR secondo le previsioni riportate nella delibera del Cda della SRR Palermo provincia Ovest n° **1** del

**03/03/2016** (inserita nella documenta allegata alla delibera di Giunta regionale n° 165 del 02/05/2016):

#### RISORSE DESTINATE ALLA STRUTTURA DELLA SRR

| AREA                     | PROFILI PROFESSIONALI | LIVELLO | Unità | Costo Unitario | Costo Totale |
|--------------------------|-----------------------|---------|-------|----------------|--------------|
| TECNICA E AMMINISTRATIVA | Tecnico/Amministr.    | 3B      | 1     | € 39.389,00    | € 39.389,00  |
|                          | Tecnico/Amministr.    | 3A      | 1     | € 41.131,00    | € 41.131,00  |
|                          | Tecnico/Amministr.    | 5A      | 4     | € 47.602,00    | € 190.408,00 |
|                          | Tecnico/Amministr.    | 6A      | 3     | € 52.445,00    | € 157.335,00 |
|                          | Tecnico/Amministr.    | 7       | 0     |                | € -          |
|                          | Tecnico/Amministr.    | 8       | 1     | € 63.928,00    | € 63.928,00  |
|                          | Tecnico/Amministr.    | 8Q      | 2     | € 74.652,00    | € 149.304,00 |
|                          | TOTALE FABBISOGNO     |         | 12    |                | € 641.495,00 |

Successivamente, in data **23/03/2018**, è stata approvato un accordo sindacale nel quale era stato previsto la seguente variazione della dotazione organica:

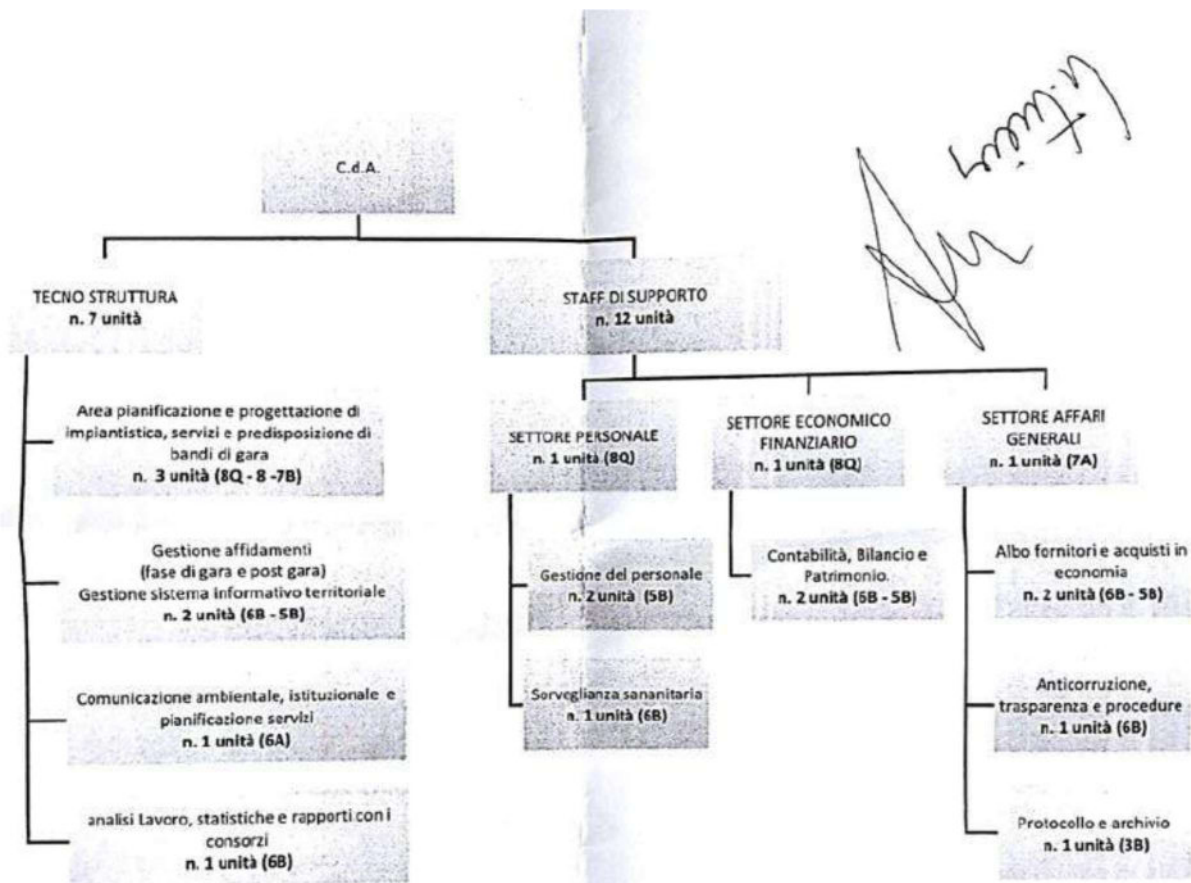

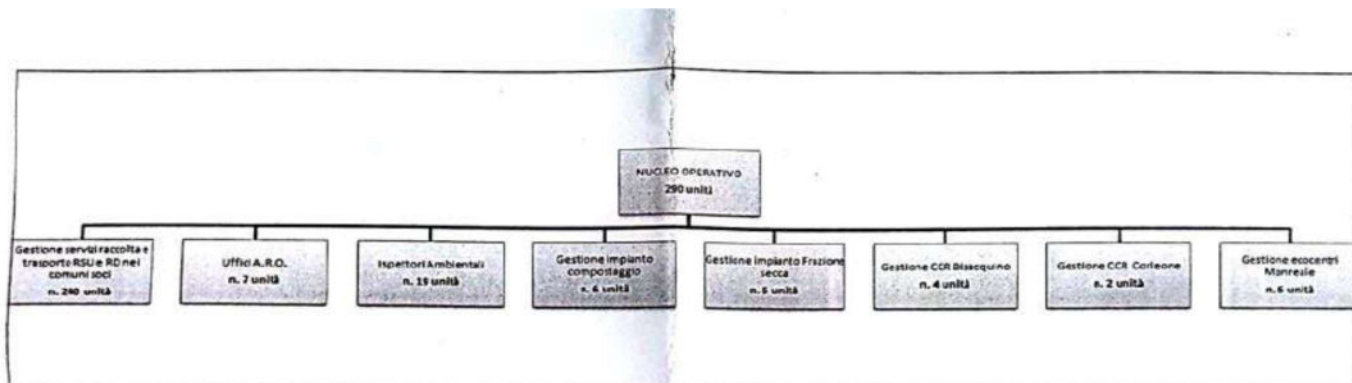

*[Firma]*

detto accordo non è stato attuato a causa del commissariamento della SRR; tuttavia, è stato utilizzato come base di partenza per un nuovo accordo sindacale, oggetto di approvazione e di presa d'atto con delibera commissariale n° 7 del **07/05/2020**, avente come oggetto: "Adeguamento dotazione organica approvata con deliberazione della Giunta Regionale n° 165 del 02/05/2016 e successiva presa d'atto da parte del Presidente della Regione datata 20/07/2016".

In detta delibera è stato riportato uno schema riassuntivo e frutto di un lavoro di revisione/aggiornamento, così come segue:

**Personale da assegnare in appalto:**

(ricognizione del personale in essere alla data del **30/03/2020**):

| Comuni                 | Ato Pa2 | sospesi | malattia | emigrati | Ammin. operativi | pensione | rientrati comune | SRR | Assunti altrove | ESTERNI | Totale |
|------------------------|---------|---------|----------|----------|------------------|----------|------------------|-----|-----------------|---------|--------|
| Bisacchino             | 8       | 1       |          |          | 1                |          |                  |     |                 |         | 10     |
| Campofiorito           | 2       |         |          |          |                  |          |                  |     |                 | 1       | 3      |
| Camporeale             | 10      |         |          |          |                  | 1        |                  |     |                 |         | 11     |
| Chiusa Sclafani        | 6       | 1       |          |          | 1                |          |                  |     |                 |         | 8      |
| Contessa Entellina     | 4       |         |          |          |                  |          |                  |     |                 |         | 4      |
| Corleone               | 15      |         |          | 1        |                  |          |                  |     |                 | 3       | 19     |
| Giuliana               | 5       |         |          |          |                  |          |                  |     |                 |         | 5      |
| Monreale               | 63      | 2       | 1        | 2        | 2                | 2        |                  |     |                 | 13      | 85     |
| Palazzo Adriano        | 7       |         |          |          |                  |          |                  |     |                 | 1       | 8      |
| Piana degli Albanesi   | 12      | 1       |          |          | 1                | 2        | 1                |     |                 |         | 17     |
| Prizzi                 | 11      | 2       |          |          |                  | 3        |                  |     |                 |         | 16     |
| Roccamena              | 2       | 1       | 1        |          |                  |          |                  |     |                 | 1       | 5      |
| San Cipirello          |         |         |          |          |                  |          |                  |     |                 |         |        |
| San Giuseppe Jato      | 22      |         |          |          | 1                |          |                  |     |                 | 6       | 29     |
| Santa Cristina Gela    |         |         |          |          |                  |          |                  |     |                 | 2       | 2      |
| amministrativi ATO PA2 |         | 25      |          |          |                  |          |                  | 4   | 2               |         | 31     |
|                        | 167     | 33      | 2        | 3        | 6                | 8        | 1                | 4   | 2               | 27      | 253    |



| Comuni                 | Coinres | sospesi | malattia | emigrati | amm/oper. | pensione | AMB | Assunti altrove | ESTERNI | Totale |
|------------------------|---------|---------|----------|----------|-----------|----------|-----|-----------------|---------|--------|
| Bolognetta             | 9       |         |          |          | 2         |          |     |                 |         | 11     |
| Castronovo di Sicilia* | 5       |         |          |          |           |          |     |                 |         | 5      |
| Godrano                | 2       |         |          |          |           |          |     |                 |         | 2      |
| Lercara Friddi*        | 7       |         |          |          | 1         |          |     |                 | 5       | 13     |
| Marineo*               | 3       |         |          |          | 1         |          |     |                 | 8       | 12     |
| Misilmeri              | 22      |         |          |          | 4         |          |     |                 | 23      | 49     |
| Roccapalumba           | 3       |         |          |          | 2         |          |     |                 |         | 5      |
| Vicari*                | 5       |         |          |          |           |          |     |                 |         | 5      |
| amministrativi sede    |         |         |          |          | 9         |          | 1   |                 |         | 10     |
| * ARO esecutivi        | 56      | 0       | 0        | 0        | 19        | 0        | 1   |                 | 36      | 112    |

\*Servizio svolto con dipendenti comunali

### Personale da assegnare alla SRR:

| TECNO-STRUTTURA                            | livelli |    |   |    |    |    |    |    |    |    |    |    |    |    |    |  |
|--|---------|----|---|----|----|----|----|----|----|----|----|----|----|----|----|--|
|  | N°      | 8Q | 8 | 7A | 7B | 6A | 6B | 5A | 5B | 4A | 4B | 3A | 3B | 2A | 2B |  |
| Progettazione di servizi, impianti e bandi | 3       | 1  | 1 |    | 1  |    |    |    |    |    |    |    |    |    |    |  |
| Bandi gara - gestione fasi post gara       | 2       |    |   |    |    |    | 1  |    | 1  |    |    |    |    |    |    |  |
| Analisi lavoro - statistiche - consorzi    | 1       |    |   |    |    |    | 1  |    |    |    |    |    |    |    |    |  |
| Comunicazione - pianificazione servizi     | 1       |    |   |    |    | 1  |    |    |    |    |    |    |    |    |    |  |
| totale                                     | 7       | 1  | 1 | 0  | 1  | 1  | 2  | 0  | 1  | 0  | 0  | 0  | 0  | 0  | 0  |  |

| STAFF DI SUPPORTO | livelli |    |   |    |    |    |    |    |    |    |    |    |    |    |    |  |
|-------------------|---------|----|---|----|----|----|----|----|----|----|----|----|----|----|----|--|
|                   | N°      | 8Q | 8 | 7A | 7B | 6A | 6B | 5A | 5B | 4A | 4B | 3A | 3B | 2A | 2B |  |
| Contabilità       | 5       | 1  |   | 1  |    |    | 2  |    | 1  |    |    |    |    |    |    |  |
| Affari Generali   | 5       | 1  |   |    |    |    | 1  | 2  | 1  |    |    |    |    |    |    |  |
| Segreteria        | 1       |    |   |    |    |    | 1  |    |    |    |    |    |    |    |    |  |
| totale            | 11      | 2  | 0 | 1  | 0  | 0  | 4  | 2  | 2  | 0  | 0  | 0  | 0  | 0  | 0  |  |

Alla luce della verifica di cui sopra, l'originario numero del personale proveniente dal bacino dei lavoratori degli ex ATO PA2 e PA4 (a cui si sommano n° 5 dipendenti del comune di Vicari), in servizio alla data del 31/12/2009, si è ridotto a n° 292 dipendenti, oltre ai n° 63 soggetti a vario titolo inseriti nel bacino di cui alla lettera d) ed e) dell'accordo quadro di agosto 2013, di cui n° 23 assunti dalla SRR Palermo Provincia Ovest con contratti a tempo determinato, in data 17 giugno 2018, con determinazione commissariale n° 5 del 16/06/2018, su esplicita richiesta del comune di Misilmeri (nota prot. 82048 del 05/04/2018).

*Il personale di cui alla lettera **d)** ed **e)** dell'accordo quadro di **agosto 2013** - fermo restando la verifica del diritto maturato - è inserito in un apposito bacino a cui attingere per colmare le carenze di organico e/o l'incremento in funzione dell'impiantistica d'ambito esistente e progettuale<sup>1</sup>.*

A seguito delle approvazioni da parte dei comuni soci degli elaborati relativi alla gara (ex art. 15 della L.R. 9/2010) - al fine di dare maggiore certezza agli offerenti - in fase di assegnazione dei servizi - con nota prot. n° 380 del 16/08/2021, avente come oggetto: "*dotazione organica SRR Palermo Provincia Ovest – richiesta elenco personale in servizio*", è stato chiesto ai comuni soci di comunicare l'elenco aggiornato del personale ad oggi in servizio nei vari cantieri, suddiviso per bacino di provenienza:

---

<sup>1/</sup> Si riporta quanto scritto nella relazione -Dotazione organica - Srr Palermo Provincia Ovest – allegata alla delibera commissariale n° 7 del 07/05/2020.

## BISACQUINO

| N° | BACINO DI PROVENIENZA |              |              |       | MANSIONI |           |            | LIVELL | CONTRATTO APPLICATO |      |       |                    |
|----|-----------------------|--------------|--------------|-------|----------|-----------|------------|--------|---------------------|------|-------|--------------------|
|    | Art. 19 c. 6          | Art. 19 c. 7 | art. 202 c.6 | altro | autista  | operatore | amministr. |        | FEDERAMBIEN         | FISE | ALTRO | ORARIO SETTIMANALE |
| 1  |                       | x            |              |       | x        |           |            | 3B     |                     | x    |       | 36 ORE             |
| 2  |                       | x            |              |       |          | x         |            | 1B     |                     | x    |       | 28,5 ORE           |
| 3  |                       | x            |              |       |          | x         |            | 1B     |                     | x    |       | 28,5 ORE           |
| 4  |                       | x            |              |       |          | x         |            | 1B     |                     | x    |       | 28,5 ORE           |
| 5  |                       | x            |              |       |          | x         |            | 1B     |                     | x    |       | 28,5 ORE           |
| 6  |                       | x            |              |       |          | x         |            | 1B     |                     | x    |       | 28,5 ORE           |
| 7  |                       | x            |              |       |          | x         |            | 1B     |                     | x    |       | 28,5 ORE           |
| 8  |                       | x            |              |       |          | x         |            | 1B     |                     | x    |       | 28,5 ORE           |
| 9  |                       | x            |              |       |          | x         |            | 1B     |                     | x    |       | 28,5 ORE           |

## BOLOGNETTA

| N° | BACINO DI PROVENIENZA |              |              |       | MANSIONI |           |            | LIVELL | CONTRATTO APPLICATO |      |       |                    |
|----|-----------------------|--------------|--------------|-------|----------|-----------|------------|--------|---------------------|------|-------|--------------------|
|    | Art. 19 c. 6          | Art. 19 c. 7 | art. 202 c.6 | altro | autista  | operatore | amministr. |        | FEDERAMBIEN         | FISE | ALTRO | ORARIO SETTIMANALE |
| 1  |                       | x            |              |       | x        |           |            | 3B     |                     |      |       | 38 ORE             |
| 2  |                       | x            |              |       | x        |           |            | 4A     |                     |      |       | 38 ORE             |
| 3  |                       | x            |              |       |          | x         |            | 2A     |                     |      |       | 38 ORE             |
| 4  |                       | x            |              |       |          | x         |            | 2A     |                     |      |       | 38 ORE             |
| 5  |                       | x            |              |       |          | x         |            | 2A     |                     |      |       | 38 ORE             |
| 6  |                       | x            |              |       | x        |           |            | 3A     |                     |      |       | 38 ORE             |
| 7  |                       | x            |              |       |          | x         |            | 2A     |                     |      |       | 38 ORE             |
| 8  |                       | x            |              |       |          | x         |            | 2A     |                     |      |       | 38 ORE             |
| 9  |                       | x            |              |       |          | x         |            | 2A     |                     |      |       | 38 ORE             |

## CAMPOFIORITO

| N° | BACINO DI PROVENIENZA |              |              |       | MANSIONI |           |            | LIVELL | CONTRATTO APPLICATO |      |       |                    |
|----|-----------------------|--------------|--------------|-------|----------|-----------|------------|--------|---------------------|------|-------|--------------------|
|    | Art. 19 c. 6          | Art. 19 c. 7 | art. 202 c.6 | altro | autista  | operatore | amministr. |        | FEDERAMBIEN         | FISE | ALTRO | ORARIO SETTIMANALE |
| 1  |                       | x            |              |       | x        |           |            | 3B     |                     |      |       | 24 ORE             |
| 2  |                       | x            |              |       |          | x         |            | 3B     |                     |      |       | 24 ORE             |
| 3  |                       |              |              | x     |          | x         |            | 1A     |                     |      |       | 12 ORE             |



## CAMPOREALE

|    | BACINO DI PROVENIENZA |              |              |       | MANSIONI |           |            |        | CONTRATTO APPLICATO |      |       |                    |
|----|-----------------------|--------------|--------------|-------|----------|-----------|------------|--------|---------------------|------|-------|--------------------|
| N° | Art. 19 c. 6          | Art. 19 c. 7 | art. 202 c.6 | altro | autista  | operatore | amministr. | LIVELL | FEDERAMBIEN         | FISE | ALTRO | ORARIO SETTIMANALE |
| 1  |                       | x            |              |       | x        |           |            | 3B     | x                   |      |       | 30 ORE             |
| 2  |                       | x            |              |       | x        |           |            | 3B     | x                   |      |       | 30 ORE             |
| 3  |                       | x            |              |       |          | x         |            | 2B     | x                   |      |       | 24 ORE             |
| 4  |                       | x            |              |       |          | x         |            | 2B     | x                   |      |       | 24 ORE             |
| 5  |                       | x            |              |       |          | x         |            | 2B     | x                   |      |       | 24 ORE             |
| 6  |                       | x            |              |       |          | x         |            | 2B     | x                   |      |       | 24 ORE             |
| 7  |                       | x            |              |       |          | x         |            | 2B     | x                   |      |       | 24 ORE             |
| 8  |                       | x            |              |       |          | x         |            | 2B     | x                   |      |       | 24 ORE             |
| 9  |                       | x            |              |       |          | x         |            | 2B     | x                   |      |       | 24 ORE             |
| 10 |                       | x            |              |       |          | x         |            | 2B     | x                   |      |       | 24 ORE             |

## CHIUSA SCLAFANI

|    | BACINO DI PROVENIENZA |              |              |       | MANSIONI |           |            |        | CONTRATTO APPLICATO |      |       |                    |
|----|-----------------------|--------------|--------------|-------|----------|-----------|------------|--------|---------------------|------|-------|--------------------|
| N° | Art. 19 c. 6          | Art. 19 c. 7 | art. 202 c.6 | altro | autista  | operatore | amministr. | LIVELL | FEDERAMBIEN         | FISE | ALTRO | ORARIO SETTIMANALE |
| 1  |                       | x            |              |       |          | x         |            | 1B     |                     | x    |       | 24 ORE             |
| 2  | x                     |              |              |       |          | x         |            | 1B     |                     | x    |       | 24 ORE             |
| 3  |                       | x            |              |       |          | x         |            | 1B     |                     | x    |       | 24 ORE             |
| 4  | x                     |              |              |       |          | x         |            | 1B     |                     | x    |       | 24 ORE             |
| 5  |                       | x            |              |       |          | x         |            | 1B     |                     | x    |       | 24 ORE             |
| 6  |                       | x            |              |       |          | x         |            | 2B     |                     | x    |       | 36 ORE             |
| 7  |                       | x            |              |       |          | x         |            | 1B     |                     | x    |       | 24 ORE             |

## CONTESSA ENTELLINA

|    | BACINO DI PROVENIENZA |              |              |       | MANSIONI |           |            |        | CONTRATTO APPLICATO |      |       |                    |
|----|-----------------------|--------------|--------------|-------|----------|-----------|------------|--------|---------------------|------|-------|--------------------|
| N° | Art. 19 c. 6          | Art. 19 c. 7 | art. 202 c.6 | altro | autista  | operatore | amministr. | LIVELL | FEDERAMBIEN         | FISE | ALTRO | ORARIO SETTIMANALE |
| 1  |                       | x            |              |       |          | X         |            | 2B     |                     | X    |       | 24 ORE             |
| 2  | x                     |              |              |       | x        |           |            | 3B     |                     | X    |       | 35 ORE             |
| 3  |                       | x            |              |       |          | x         |            | 1B     |                     | X    |       | 24 ORE             |
| 4  |                       | x            |              |       |          | x         |            | 1B     |                     | X    |       | 24 ORE             |

## CORLEONE

| N° | BACINO DI PROVENIENZA |              |              |       | MANSIONI |           |            | LIVELL | CONTRATTO APPLICATO |      |       |                    |
|----|-----------------------|--------------|--------------|-------|----------|-----------|------------|--------|---------------------|------|-------|--------------------|
|    | Art. 19 c. 6          | Art. 19 c. 7 | art. 202 c.6 | altro | autista  | operatore | amministr. |        | FEDERAMBIEN         | FISE | ALTRO | ORARIO SETTIMANALE |
| 1  |                       | x            |              |       |          | x         |            | 2B     |                     | x    |       | 36 ORE             |
| 2  |                       | x            |              |       |          | x         |            | 2B     |                     | x    |       | 36 ORE             |
| 3  |                       | x            |              |       |          | x         |            | 2B     |                     | x    |       | 36 ORE             |
| 4  |                       | x            |              |       |          | x         |            | 2B     |                     | x    |       | 36 ORE             |
| 5  |                       | x            |              |       |          | x         |            | 2B     |                     | x    |       | 36 ORE             |
| 6  |                       | x            |              |       |          | x         |            | 2B     |                     | x    |       | 36 ORE             |
| 7  |                       | x            |              |       |          | x         |            | 3B     |                     | x    |       | 36 ORE             |
| 8  |                       | x            |              |       |          | x         |            | 2B     |                     | x    |       | 36 ORE             |
| 9  |                       | x            |              |       |          | x         |            | 2B     |                     | x    |       | 36 ORE             |
| 10 |                       | x            |              |       |          | x         |            | 2B     |                     | x    |       | 36 ORE             |
| 11 |                       | x            |              |       |          | x         |            | 2B     |                     | x    |       | 36 ORE             |
| 12 |                       | x            |              |       |          | x         |            | 2B     |                     | x    |       | 36 ORE             |
| 13 |                       | x            |              |       |          | x         |            | 2B     |                     | x    |       | 36 ORE             |
| 14 |                       | x            |              |       |          | x         |            | 2B     |                     | x    |       | 36 ORE             |
| 15 |                       | x            |              |       |          | x         |            | 2B     |                     | x    |       | 36 ORE             |
| 16 |                       |              |              | x     |          | x         |            | 2B     |                     | x    |       | 30 ORE             |

## GIULIANA

| N° | BACINO DI PROVENIENZA |              |              |       | MANSIONI |           |            | LIVELL | CONTRATTO APPLICATO |      |       |                    |
|----|-----------------------|--------------|--------------|-------|----------|-----------|------------|--------|---------------------|------|-------|--------------------|
|    | Art. 19 c. 6          | Art. 19 c. 7 | art. 202 c.6 | altro | autista  | operatore | amministr. |        | FEDERAMBIEN         | FISE | ALTRO | ORARIO SETTIMANALE |
| 18 |                       | x            |              |       |          | x         |            | 2B     |                     | x    |       | 24 ORE             |
| 19 |                       | x            |              |       |          | x         |            | 1A     |                     | x    |       | 24 ORE             |
| 20 |                       | x            |              |       |          | x         |            | 1A     |                     | x    |       | 24 ORE             |
| 21 |                       | x            |              |       | x        |           |            | 3B     |                     | x    |       | 36 ORE             |
| 22 |                       | x            |              |       |          | x         |            | 2B     |                     | x    |       | 24 ORE             |

## GODRANO

| N° | BACINO DI PROVENIENZA |              |              |       | MANSIONI |           |            | LIVELL | CONTRATTO APPLICATO |      |       |                    |
|----|-----------------------|--------------|--------------|-------|----------|-----------|------------|--------|---------------------|------|-------|--------------------|
|    | Art. 19 c. 6          | Art. 19 c. 7 | art. 202 c.6 | altro | autista  | operatore | amministr. |        | FEDERAMBIEN         | FISE | ALTRO | ORARIO SETTIMANALE |
| 1  | x                     |              |              |       |          | x         |            | 2A     | x                   |      |       | 37,2 ORE           |
| 2  | x                     |              |              |       |          | x         |            | 2A     | x                   |      |       | 37,2 ORE           |

# MARINEO

| N° | BACINO DI PROVENIENZA |              |              |       | MANSIONI |           |            | LIVELL | CONTRATTO APPLICATO |      |       |                    |
|----|-----------------------|--------------|--------------|-------|----------|-----------|------------|--------|---------------------|------|-------|--------------------|
|    | Art. 19 c. 6          | Art. 19 c. 7 | art. 202 c.6 | altro | autista  | operatore | amministr. |        | FEDERAMBIEN         | FISE | ALTRO | ORARIO SETTIMANALE |
| 1  | x                     |              |              |       |          | x         |            | 2A     |                     | x    |       | 38 ORE             |
| 2  | x                     |              |              |       |          | x         |            | 2A     |                     | x    |       | 38 ORE             |
| 3  | x                     |              |              |       | x        |           |            | 3A     |                     | x    |       | 38 ORE             |
| 4  |                       |              | x            |       |          | x         |            | 1A     |                     | x    |       | 38 ORE             |
| 5  |                       |              | x            |       |          | x         |            | 1A     |                     | x    |       | 38 ORE             |
| 6  |                       |              | x            |       |          | x         |            | 1A     |                     | x    |       | 38 ORE             |
| 7  |                       |              | x            |       |          | x         |            | 1A     |                     | x    |       | 38 ORE             |
| 8  |                       |              | x            |       |          | x         |            | 1A     |                     | x    |       | 38 ORE             |
| 9  |                       |              | x            |       | x        |           |            | 3B     |                     | x    |       | 38 ORE             |
| 10 |                       |              | x            |       |          | x         |            | 1A     |                     | x    |       | 38 ORE             |
| 11 |                       |              |              | x     |          | x         |            | 3B     |                     | x    |       | 38 ORE             |

# MISILMERI

| N° | BACINO DI PROVENIENZA |              |              |       | MANSIONI |           |            | LIVELL | CONTRATTO APPLICATO |      |       |                    |
|----|-----------------------|--------------|--------------|-------|----------|-----------|------------|--------|---------------------|------|-------|--------------------|
|    | Art. 19 c. 6          | Art. 19 c. 7 | art. 202 c.6 | altro | autista  | operatore | amministr. |        | FEDERAMBIEN1        | FISE | ALTRO | ORARIO SETTIMANALE |
| 1  |                       | x            |              |       |          | x         |            | 2A     | x                   |      |       | 38 ORE             |
| 2  |                       | x            |              |       | x        |           |            | 3A     | x                   |      |       | 38 ORE             |
| 3  |                       | x            |              |       |          | x         |            | 3A     | x                   |      |       | 38 ORE             |
| 4  |                       | x            |              |       |          | x         |            | 2A     | x                   |      |       | 38 ORE             |
| 5  |                       | x            |              |       |          | x         |            | 2A     | x                   |      |       | 38 ORE             |
| 6  |                       | x            |              |       |          | x         |            | 2A     | x                   |      |       | 38 ORE             |
| 7  |                       | x            |              |       |          | x         |            | 2A     | x                   |      |       | 38 ORE             |
| 8  |                       | x            |              |       |          | x         |            | 2A     | x                   |      |       | 38 ORE             |
| 9  |                       | x            |              |       | x        |           |            | 3A     | x                   |      |       | 38 ORE             |
| 10 |                       | x            |              |       | x        |           |            | 3A     | x                   |      |       | 38 ORE             |
| 11 |                       | x            |              |       |          | x         |            | 2A     | x                   |      |       | 38 ORE             |
| 12 |                       | x            |              |       | x        |           |            | 4A     | x                   |      |       | 38 ORE             |
| 13 |                       | x            |              |       |          | x         |            | 2A     | x                   |      |       | 38 ORE             |
| 14 |                       | x            |              |       |          | x         |            | 2A     | x                   |      |       | 38 ORE             |
| 15 |                       | x            |              |       | x        |           |            | 4A     | x                   |      |       | 38 ORE             |
| 16 |                       | x            |              |       | x        |           |            | 4A     | x                   |      |       | 38 ORE             |
| 17 |                       | x            |              |       |          | x         |            | 2A     | x                   |      |       | 38 ORE             |
| 18 |                       | x            |              |       |          | x         |            | 2A     | x                   |      |       | 38 ORE             |
| 19 |                       | x            |              |       |          | x         |            | 2A     | x                   |      |       | 38 ORE             |
| 20 |                       | x            |              |       |          | x         |            | 2A     | x                   |      |       | 38 ORE             |
| 21 |                       | x            |              |       |          | x         |            | 2A     | x                   |      |       | 38 ORE             |
| 22 |                       | x            |              |       |          | x         |            | 2A     | x                   |      |       | 38 ORE             |
| 23 |                       |              | x            |       |          | x         |            | J      | x                   |      |       | 38 ORE             |
| 24 |                       |              | x            |       |          | x         |            | J      | x                   |      |       | 38 ORE             |
| 25 |                       |              | x            |       |          | x         |            | J      | x                   |      |       | 38 ORE             |
| 26 |                       |              | x            |       |          | x         |            | J      | x                   |      |       | 38 ORE             |
| 27 |                       |              | x            |       |          | x         |            | J      | x                   |      |       | 38 ORE             |
| 28 |                       |              | x            |       |          | x         |            | J      | x                   |      |       | 38 ORE             |
| 29 |                       |              | x            |       |          | x         |            | J      | x                   |      |       | 38 ORE             |
| 30 |                       |              | x            |       |          | x         |            | J      | x                   |      |       | 38 ORE             |
| 31 |                       |              | x            |       |          | x         |            | J      | x                   |      |       | 38 ORE             |
| 32 |                       |              | x            |       |          | x         |            | J      | x                   |      |       | 38 ORE             |
| 33 |                       |              | x            |       |          | x         |            | J      | x                   |      |       | 38 ORE             |
| 34 |                       |              | x            |       |          | x         |            | J      | x                   |      |       | 38 ORE             |
| 35 |                       |              | x            |       |          | x         |            | J      | x                   |      |       | 38 ORE             |
| 36 |                       |              | x            |       |          | x         |            | J      | x                   |      |       | 38 ORE             |
| 37 |                       |              | x            |       |          | x         |            | J      | x                   |      |       | 38 ORE             |
| 38 |                       |              | x            |       |          | x         |            | J      | x                   |      |       | 38 ORE             |
| 39 |                       |              | x            |       |          | x         |            | J      | x                   |      |       | 38 ORE             |
| 40 |                       |              | x            |       |          | x         |            | J      | x                   |      |       | 38 ORE             |
| 41 |                       |              | x            |       |          | x         |            | J      | x                   |      |       | 38 ORE             |
| 42 |                       |              | x            |       |          | x         |            | J      | x                   |      |       | 38 ORE             |
| 43 |                       |              | x            |       |          | x         |            | J      | x                   |      |       | 38 ORE             |
| 44 |                       |              | x            |       | x        |           |            | 3A     | x                   |      |       | 38 ORE             |
| 45 |                       |              | x            |       | x        |           |            | 3A     | x                   |      |       | 38 ORE             |

\*1 deceduto

**MONREALE**

| N° | BACINO DI PROVENIENZA |              |              |       | MANSIONI |           |            | LIVELL | CONTRATTO APPLICATO |      |       |                    |
|----|-----------------------|--------------|--------------|-------|----------|-----------|------------|--------|---------------------|------|-------|--------------------|
|    | Art. 19 c. 6          | Art. 19 c. 7 | art. 202 c.6 | altro | autista  | operatore | amministr. |        | FEDERAMBIENT        | FISE | ALTRO | ORARIO SETTIMANALE |
| 1  |                       | x            |              |       |          | x         |            | 2B     |                     | X    |       | 30 ORE             |
| 2  |                       | x            |              |       |          | X         |            | 4B     |                     | X    |       | 30 ORE             |
| 3  |                       | x            |              |       |          | X         |            | 2B     |                     | X    |       | 30 ORE             |
| 4  |                       |              | x            |       | X        |           |            | 3B     |                     | X    |       | 30 ORE             |
| 5  |                       | x            |              |       |          | X         |            | 2B     |                     | X    |       | 30 ORE             |
| 6  |                       |              | x            |       | X        |           |            | 3B     |                     | X    |       | 30 ORE             |
| 7  |                       | x            |              |       |          | X         |            | 2B     |                     | X    |       | 30 ORE             |
| 8  |                       | x            |              |       |          | X         |            | 2B     |                     | X    |       | 30 ORE             |
| 9  |                       | x            |              |       |          | X         |            | 2B     |                     | X    |       | 30 ORE             |
| 10 |                       | x            |              |       |          | X         |            | 2B     |                     | X    |       | 30 ORE             |
| 11 |                       | x            |              |       |          | X         |            | 2B     |                     | X    |       | 30 ORE             |
| 12 |                       | x            |              |       |          | X         |            | 2B     |                     | X    |       | 30 ORE             |
| 13 |                       | x            |              |       |          | X         |            | 2B     |                     | X    |       | 30 ORE             |
| 14 |                       | x            |              |       |          | X         |            | 2B     |                     | X    |       | 30 ORE             |
| 15 |                       | x            |              |       |          | X         |            | 2B     |                     | X    |       | 30 ORE             |
| 16 |                       | x            |              |       |          | X         |            | 2B     |                     | X    |       | 30 ORE             |
| 17 |                       | x            |              |       |          | X         |            | 2B     |                     | X    |       | 30 ORE             |
| 18 |                       |              | x            |       |          | X         |            | 2B     |                     | X    |       | 30 ORE             |
| 19 |                       |              | x            |       | X        |           |            | 3B     |                     | X    |       | 30 ORE             |
| 20 |                       | x            |              |       |          | X         |            | 2B     |                     | X    |       | 30 ORE             |
| 21 |                       | x            |              |       |          | x         |            | 2B     |                     | X    |       | 30 ORE             |
| 22 |                       | x            |              |       |          | X         |            | 2B     |                     | X    |       | 30 ORE             |
| 23 |                       |              | x            |       | X        |           |            | 3B     |                     | X    |       | 30 ORE             |
| 24 |                       |              | x            |       |          | X         |            | 2B     |                     | X    |       | 30 ORE             |
| 25 |                       | x            |              |       |          | X         |            | 2B     |                     | X    |       | 30 ORE             |
| 26 |                       | x            |              |       |          | X         |            | 2B     |                     | X    |       | 30 ORE             |
| 27 |                       | x            |              |       |          | X         |            | 2B     |                     | X    |       | 30 ORE             |
| 28 |                       | x            |              |       |          | X         |            | 2B     |                     | X    |       | 30 ORE             |
| 29 |                       | x            |              |       |          | X         |            | 2B     |                     | X    |       | 30 ORE             |
| 30 |                       | x            |              |       |          | X         |            | 2B     |                     | X    |       | 30 ORE             |

|    |  |   |   |  |   |   |  |    |  |   |  |        |
|----|--|---|---|--|---|---|--|----|--|---|--|--------|
| 31 |  | x |   |  |   | X |  | 2B |  | X |  | 30 ORE |
| 32 |  | x |   |  |   | X |  | 2B |  | X |  | 30 ORE |
| 33 |  | x |   |  |   | X |  | 2B |  | X |  | 30 ORE |
| 34 |  | x |   |  |   | X |  | 2B |  | X |  | 30 ORE |
| 35 |  | x |   |  | x |   |  | 3B |  | X |  | 30 ORE |
| 36 |  | x |   |  | x |   |  | 3B |  | X |  | 30 ORE |
| 37 |  |   | x |  |   | X |  | 2B |  | X |  | 30 ORE |
| 38 |  | x |   |  |   | X |  | 2B |  | X |  | 30 ORE |
| 39 |  | x |   |  |   | X |  | 2B |  | X |  | 30 ORE |
| 40 |  |   | x |  |   | X |  | 2B |  | X |  | 30 ORE |
| 41 |  |   | x |  |   | X |  | 2B |  | X |  | 30 ORE |
| 42 |  |   | x |  |   | X |  | 2B |  | X |  | 30 ORE |
| 43 |  | x |   |  |   | X |  | 2B |  | X |  | 30 ORE |
| 44 |  | x |   |  |   | X |  | 2B |  | X |  | 30 ORE |
| 45 |  | x |   |  |   | X |  | 2B |  | X |  | 30 ORE |
| 46 |  | x |   |  |   | X |  | 2B |  | X |  | 30 ORE |
| 47 |  | x |   |  |   | X |  | 2B |  | X |  | 30 ORE |
| 48 |  | x |   |  |   | X |  | 2B |  | X |  | 30 ORE |
| 49 |  | x |   |  | x |   |  | 3B |  | X |  | 30 ORE |
| 50 |  | x |   |  |   | X |  | 2B |  | X |  | 30 ORE |
| 51 |  | x |   |  |   | X |  | 2B |  | X |  | 30 ORE |
| 52 |  | x |   |  |   | X |  | 2B |  | X |  | 30 ORE |
| 53 |  | x |   |  |   | X |  | 2B |  | X |  | 30 ORE |
| 54 |  | x |   |  |   | X |  | 2B |  | X |  | 30 ORE |
| 55 |  | x |   |  |   | X |  | 2B |  | X |  | 30 ORE |
| 56 |  | x |   |  | x |   |  | 3B |  | X |  | 30 ORE |
| 57 |  | x |   |  |   | X |  | 2B |  | X |  | 30 ORE |
| 58 |  | x |   |  |   | X |  | 2B |  | X |  | 30 ORE |
| 59 |  |   | x |  |   | X |  | 2B |  | X |  | 30 ORE |
| 60 |  | x |   |  |   | X |  | 2B |  | X |  | 30 ORE |
| 61 |  |   | x |  |   | X |  | 2B |  | X |  | 30 ORE |
| 62 |  | x |   |  |   | X |  | 2B |  | X |  | 30 ORE |
| 63 |  | x |   |  |   | X |  | 2B |  | X |  | 30 ORE |
| 64 |  | x |   |  |   | X |  | 2B |  | X |  | 30 ORE |
| 65 |  | x |   |  |   | X |  | 2B |  | X |  | 30 ORE |
| 66 |  |   | x |  |   | X |  | 2B |  | X |  | 30 ORE |
| 67 |  |   | x |  |   | X |  | 2B |  | X |  | 30 ORE |
| 68 |  | x |   |  |   | X |  | 2B |  | X |  | 30 ORE |
| 69 |  | x |   |  |   | X |  | 2B |  | X |  | 30 ORE |
| 70 |  | x |   |  | x |   |  | 3B |  | X |  | 30 ORE |
| 71 |  | x |   |  |   | X |  | 2B |  | X |  | 30 ORE |
| 72 |  | x |   |  |   | X |  | 2B |  | X |  | 30 ORE |
| 73 |  | x |   |  |   | X |  | 2B |  | X |  | 30 ORE |
| 74 |  | x |   |  |   | X |  | 2B |  | X |  | 30 ORE |
| 75 |  | x |   |  |   | X |  | 2B |  | X |  | 30 ORE |
| 76 |  | x |   |  |   | X |  | 2B |  | X |  | 30 ORE |
| 77 |  | x |   |  |   | X |  | 2B |  | X |  | 30 ORE |
| 78 |  | x |   |  |   | X |  | 2B |  | X |  | 30 ORE |
| 79 |  | x |   |  |   | X |  | 2B |  | X |  | 30 ORE |

## PALAZZO ADRIANO

| N° | BACINO DI PROVENIENZA |              |              |       | MANSIONI |           |            | LIVELL | CONTRATTO APPLICATO |      |       |                    |
|----|-----------------------|--------------|--------------|-------|----------|-----------|------------|--------|---------------------|------|-------|--------------------|
|    | Art. 19 c. 6          | Art. 19 c. 7 | art. 202 c.6 | altro | autista  | operatore | amministr. |        | FEDERAMBIENT        | FISE | ALTRO | ORARIO SETTIMANALE |
| 1  |                       | x            |              |       |          | x         |            | 1B     |                     |      | x     | 25 ORE             |
| 2  |                       | x            |              |       | x        |           |            | 3B     |                     |      | x     | 25 ORE             |
| 3  |                       | x            |              |       |          | x         |            | 1B     |                     |      | x     | 25 ORE             |
| 4  |                       | x            |              |       |          | x         |            | 1B     |                     |      | x     | 25 ORE             |
| 5  | x                     |              |              |       |          | x         |            | 1B     |                     |      | x     | 25 ORE             |
| 6  |                       | x            |              |       |          | x         |            | 1B     |                     |      | x     | 25 ORE             |
| 7  | x                     |              |              |       |          | x         |            | 1B     |                     |      | x     | 25 ORE             |

## PIANA degli ALBANESI

| N° | BACINO DI PROVENIENZA |              |              |       | MANSIONI |           |            | LIVELL | CONTRATTO APPLICATO |      |       |                    |
|----|-----------------------|--------------|--------------|-------|----------|-----------|------------|--------|---------------------|------|-------|--------------------|
|    | Art. 19 c. 6          | Art. 19 c. 7 | art. 202 c.6 | altro | autista  | operatore | amministr. |        | FEDERAMBIENT        | FISE | ALTRO | ORARIO SETTIMANALE |
| 1  |                       | x            |              |       | x        |           |            | 3A     |                     | x    |       | 30 ORE             |
| 2  |                       | x            |              |       |          | x         |            | 2A     |                     | x    |       | 30 ORE             |
| 3  |                       | x            |              |       |          | x         |            | 2A     |                     | x    |       | 30 ORE             |
| 4  |                       | x            |              |       |          | x         |            | 2A     |                     | x    |       | 30 ORE             |
| 5  |                       | x            |              |       |          | x         |            | 2A     |                     | x    |       | 30 ORE             |
| 6  |                       | x            |              |       |          | x         |            | 2A     |                     | x    |       | 30 ORE             |
| 7  |                       | x            |              |       |          | x         |            | 2A     |                     | x    |       | 30 ORE             |
| 8  |                       | x            |              |       |          | x         |            | 2A     |                     | x    |       | 30 ORE             |
| 9  |                       | x            |              |       |          | x         |            | 2A     |                     | x    |       | 30 ORE             |
| 10 |                       | x            |              |       |          | x         |            | 2A     |                     | x    |       | 30 ORE             |
| 11 |                       | x            |              |       |          | x         |            | 1A     |                     | x    |       | 30 ORE             |
| 12 |                       | x            |              |       | x        |           |            | 3A     |                     | x    |       | 30 ORE             |
| 13 |                       | x            |              |       | x        |           |            | 3A     |                     | x    |       | 30 ORE             |

- 1 – Deceduto



## PRIZZI

| N° | BACINO DI PROVENIENZA |              |              |       | MANSIONI |           |            | LIVELL | CONTRATTO APPLICATO |      |       |                    |
|----|-----------------------|--------------|--------------|-------|----------|-----------|------------|--------|---------------------|------|-------|--------------------|
|    | Art. 19 c. 6          | Art. 19 c. 7 | art. 202 c.6 | altro | autista  | operatore | amministr. |        | FEDERAMBIENT        | FISE | ALTRO | ORARIO SETTIMANALE |
| 1  |                       | x            |              |       |          | x         |            | J      |                     | x    |       | 19 ORE             |
| 2  |                       | x            |              |       |          | x         |            | J      |                     | x    |       | 19 ORE             |
| 3  |                       | x            |              |       |          | x         |            | J      |                     | x    |       | 19 ORE             |
| 4  |                       | x            |              |       |          | x         |            | J      |                     | x    |       | 19 ORE             |
| 5  |                       | x            |              |       |          | x         |            | J      |                     | x    |       | 19 ORE             |
| 6  |                       | x            |              |       |          | x         |            | J      |                     | x    |       | 19 ORE             |
| 7  |                       | x            |              |       |          | x         |            | J      |                     | x    |       | 19 ORE             |
| 8  |                       | x            |              |       |          | x         |            | J      |                     | x    |       | 19 ORE             |
| 9  |                       | x            |              |       | x        |           |            | 3B     |                     | x    |       | 36 ORE             |
| 10 |                       | x            |              |       |          | x         |            | J      |                     | x    |       | 19 ORE             |
| 11 |                       | x            |              |       |          | x         |            | J      |                     | x    |       | 19 ORE             |

## ROCCAMENA

| N° | BACINO DI PROVENIENZA |              |              |       | MANSIONI |           |            | LIVELL | CONTRATTO APPLICATO |      |       |                    |
|----|-----------------------|--------------|--------------|-------|----------|-----------|------------|--------|---------------------|------|-------|--------------------|
|    | Art. 19 c. 6          | Art. 19 c. 7 | art. 202 c.6 | altro | autista  | operatore | amministr. |        | FEDERAMBIENT        | FISE | ALTRO | ORARIO SETTIMANALE |
| 1  |                       | x            |              |       | x        |           |            | 3B     |                     | x    |       | 30 ORE             |
| 2  |                       | x            |              |       |          | x         |            | 2B     |                     | x    |       | 24 ORE             |
| 3  |                       |              |              | x     |          | x         |            | 1A     |                     | x    |       | 24 ORE             |
| 4  |                       |              |              | x     |          | x         |            | 1A     |                     | x    |       | 24 ORE             |

## ROCCAPALUMBA

| N° | BACINO DI PROVENIENZA |              |              |       | MANSIONI |           |            | LIVELL | CONTRATTO APPLICATO |      |       |                    |
|----|-----------------------|--------------|--------------|-------|----------|-----------|------------|--------|---------------------|------|-------|--------------------|
|    | Art. 19 c. 6          | Art. 19 c. 7 | art. 202 c.6 | altro | autista  | operatore | amministr. |        | FEDERAMBIENT        | FISE | ALTRO | ORARIO SETTIMANALE |
| 1  |                       | x            |              |       |          | x         |            | 2A     | x                   |      |       | 38 ORE             |
| 2  |                       | x            |              |       |          | x         |            | 2A     | x                   |      |       | 38 ORE             |
| 3  |                       | x            |              |       |          | x         |            | 2A     | x                   |      |       | 38 ORE             |

## SANTA CRISTINA GELA

| N° | BACINO DI PROVENIENZA |              |              |       | MANSIONI |           |            | LIVELL | CONTRATTO APPLICATO |      |       |                    |
|----|-----------------------|--------------|--------------|-------|----------|-----------|------------|--------|---------------------|------|-------|--------------------|
|    | Art. 19 c. 6          | Art. 19 c. 7 | art. 202 c.6 | altro | autista  | operatore | amministr. |        | FEDERAMBIENT        | FISE | ALTRO | ORARIO SETTIMANALE |
| 1  |                       |              |              | x     |          | x         |            | 1B     |                     | x    |       | 30 ORE             |

## VICARI

Personale ex Comunale non destinato al transito.

Quadro riepilogativo Comuni in gara

|                      | BACINO DI PROVENIENZA |              |               |       |     | INQUADRAMENTO             |    |    |    |    |    |    |    |                 |    |    |   |            |   |     |     |  |
|----------------------|-----------------------|--------------|---------------|-------|-----|---------------------------|----|----|----|----|----|----|----|-----------------|----|----|---|------------|---|-----|-----|--|
|                      | Art. 19 c. 6          | Art. 19 c. 7 | art. 202 c. 6 | altro | tot | area spazzamento raccolta |    |    |    |    |    |    |    | area conduzione |    |    |   | amministr. |   | TOT |     |  |
|                      | J                     | 1A           | 1B            | 2A    | 2B  | 3A                        | 3B | 4A | 4B | 3A | 3B | 4A | 4B | 2B              | 5  |    |   |            |   |     |     |  |
| BISACQUINO           |                       | 9            |               |       | 9   |                           | 8  |    |    |    |    |    |    |                 | 1  |    |   |            |   | 9   |     |  |
| BOLOGNETTA           |                       | 9            |               |       | 9   |                           |    | 6  |    |    |    |    |    | 1               | 1  | 1  |   |            |   | 9   |     |  |
| CAMPOFIORITO         |                       | 2            |               | 1     | 3   | 1                         |    |    |    |    | 1  |    |    |                 | 1  |    |   |            |   | 3   |     |  |
| CAMPOREALE           |                       | 10           |               |       | 10  |                           |    |    |    | 8  |    |    |    |                 | 2  |    |   |            |   | 10  |     |  |
| CONTESSA ENTELLINA   | 1                     | 3            |               |       | 4   |                           | 2  |    |    | 1  |    |    |    |                 | 1  |    |   |            |   | 4   |     |  |
| CORLEONE             |                       | 15           |               | 1     | 16  |                           |    |    |    | 15 |    | 1  |    |                 |    |    |   |            |   | 16  |     |  |
| CHIUSA SCLAFANI      | 2                     | 5            |               |       | 7   |                           | 6  |    |    | 1  |    |    |    |                 |    |    |   |            |   | 7   |     |  |
| GIULIANA             |                       | 5            |               |       | 5   | 2                         |    |    |    | 2  |    |    |    |                 | 1  |    |   |            |   | 5   |     |  |
| GODRANO              | 2                     |              |               |       | 2   |                           |    | 2  |    |    |    |    |    |                 |    |    |   |            |   | 2   |     |  |
| MARINEO              | 3                     |              | 7             | 1     | 11  | 6                         |    | 2  |    |    | 1  |    |    | 1               | 1  |    |   |            |   | 11  |     |  |
| MISILMERI            |                       | 22           | 23            |       | 45  | 21                        |    | 15 |    | 1  |    |    |    |                 | 5  |    | 3 |            |   | 45  |     |  |
| MONREALE             |                       | 65           | 14            |       | 79  |                           |    |    |    | 69 |    |    | 1  |                 |    | 9  |   |            |   | 79  |     |  |
| PALAZZO ADRIANO      | 2                     | 5            |               |       | 7   |                           | 6  |    |    |    |    |    |    |                 |    | 1  |   |            |   | 7   |     |  |
| PIANA degli ALBANESI |                       | 13           |               |       | 13  |                           | 1  |    | 9  |    |    |    |    | 3               |    |    |   |            |   | 13  |     |  |
| PRIZZI               |                       | 11           |               |       | 11  | 10                        |    |    |    |    |    |    |    |                 |    | 1  |   |            |   | 11  |     |  |
| ROCCAMENA            |                       | 2            |               | 2     | 4   |                           | 2  |    |    | 1  |    |    |    |                 |    | 1  |   |            |   | 4   |     |  |
| ROCCAPALUMBA         |                       | 3            |               |       | 3   |                           |    | 3  |    |    |    |    |    |                 |    |    |   |            |   | 3   |     |  |
| SANTA CRISTINA GELA  |                       |              |               | 1     | 1   |                           |    | 1  |    |    |    |    |    |                 |    |    |   |            |   | 1   |     |  |
| VICARI               |                       |              |               |       | 0   |                           |    |    |    |    |    |    |    |                 |    |    |   |            |   | 0   |     |  |
| SRR                  | 10                    | 179          | 44            | 6     | 239 | 31                        | 12 | 23 | 37 | 97 | 1  | 3  | 0  | 1               | 10 | 20 | 4 | 0          | 0 | 0   | 239 |  |

