

LEGENDA

Rete Idrica Agrigento

- Tracciato esistente
- Nodi in progetto
- Tracciato di progetto
- Serbatoi
- Altri elementi puntuali

Livello Archeologico

- Aree Archeologiche - Art. 10. D.lgs 42/04
- Confine Parco Archeologico e Paesaggistico Valle dei Templi
- Aree interesse archeologico - Art. 142 m) D.lgs 42/04
- Regie trazzere
- Ipogei

Esiti ricognizioni archeologiche

- rinvenimenti areali
- rinvenimenti puntuali

Limiti comunali

-

Acque superficiali

Ordine

- 2
- 3; 4
- 5; 6; 7

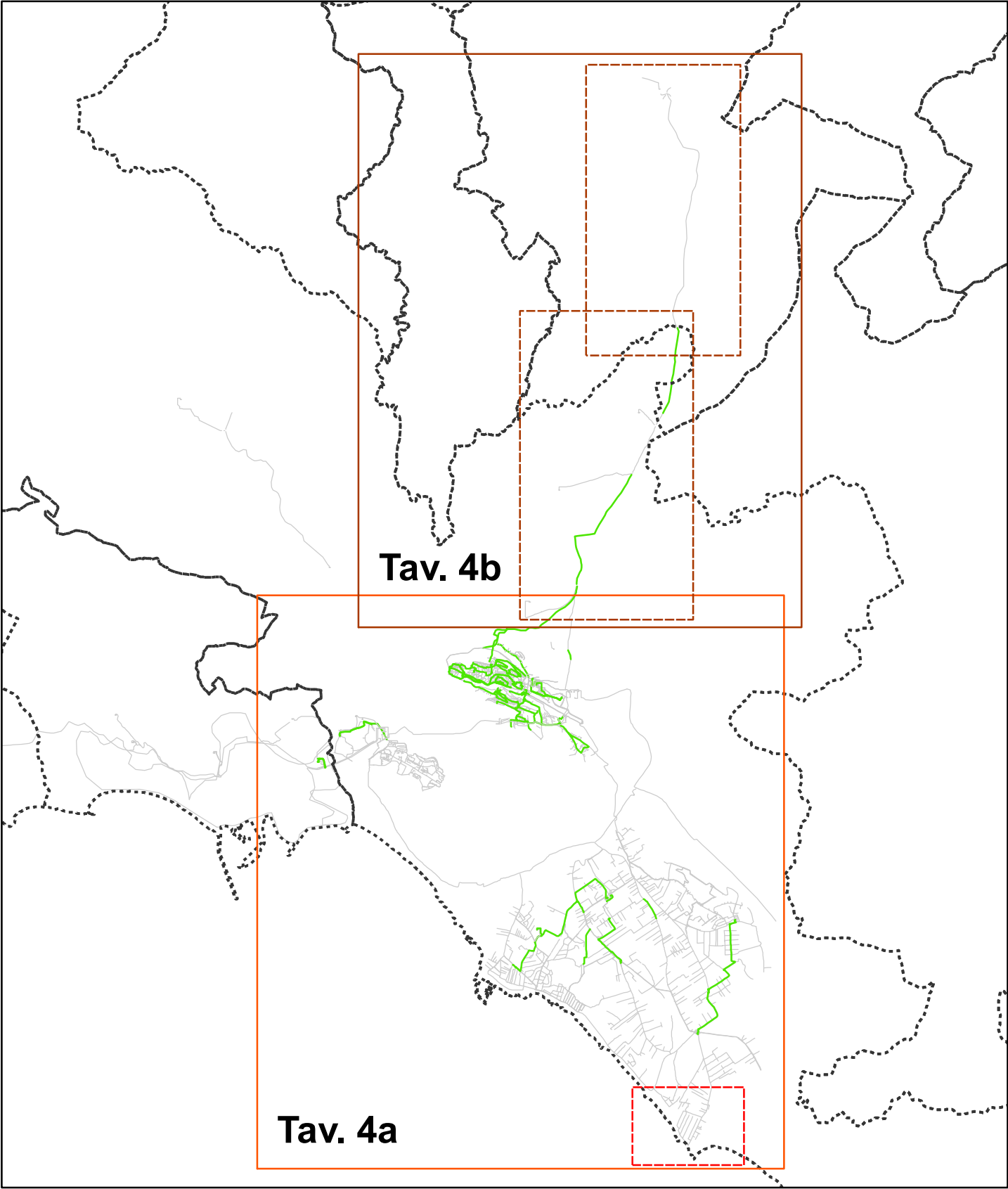

REGIONE SICILIANA

CONSORZIO AMBITO TERRITORIALE OTTIMALE IDRICO DI AGRIGENTO

Subentro a Girgenti Acque SpA

GESTORE DEL SISTEMA IDRICO INTEGRATO AMBITO TERRITORIALE OTTIMALE DI AGRIGENTO

L'AMMINISTRATORE DELEGATO

PROGETTO ESECUTIVO - PRIMO STRALCIO

Opere di ristrutturazione ed automazione per ottimizzazione rete idrica Comune di Agrigento

ALLEGATO N°

In-1.13.4b

TITOLO ELABORATO

Valutazione archeologica preventiva

Carta archeologica - Tav.2/2

Nome file: In-1.13.4b Carta archeologica.pdf

Scala: 1:10.000

Visti ed approvazioni:

SENZA INFERENZA

Delta Ingegneria s.r.l.

I DIRETTORI TECNICI:

Ing. Maurizio Carlini

Ing. Nicola D'Alessandro

CUP: C43H11000140004

Arch. Camillo Carlini

Ing. Domenico D'Alessandro

Ing. Stefano Carlini

Ing. Massimo Carlini

Ing. Massimo Carlini

Ing. Massimo Carlini

REV.	DESCRIZIONE	DATA	VERIFICATO	CONTROLLATO	APPROVATO