



COMUNE DI SAN GREGORIO
(CATANIA)

PROPOSTA DI FINANZA DI PROGETTO AI SENSI DELL'ARTICOLO 183
COMMA 15 DEL D.Lgs. 50/2016 PER LA COSTRUZIONE, GESTIONE E
MANUTENZIONE DI LOCULI ALL'INTERNO DEL CIMITERO COMUNALE
DI SAN GREGORIO DI CATANIA (CT)

STUDIO DI FATTIBILITA'

SCALA

COLOMBARI BLOCCO C
PIANTA, PROSPETTI E SEZIONI

15

SOGGETTO PROPONENTE A.T.I.:

capogruppo:
ME.G.A.RES. S.r.l.
via dell'Industria n. 2
67100 L'Aquila

mandante:
Gis Design S.r.l.
via SS. Crocifisso n. 19
95037 San Giovanni La Punta (CT)



M.E.G.A.RES. S.r.l.
P.IVA e C.F. 0465020873
mail: info@megares.it
website: www.megares.it
socio legale: via dell'Industria, 2 - 67100 L'Aquila (AQ)
tel: 0862 198 58 49 - fax: 0862 198 51 37
socio operativo: via Empedocle, 38 - 95121 Acicastello (CT)
tel/fax: 095 27 15 05

Gis Design
S.r.l.

DATA - AGGIORNAMENTO

LUGLIO 2020

CIG:

CUP:

R.T.P.:

dott. ing. Filippo Colombrita

dott. ing. Giuseppe Piana

dott. arch. Alessandro Spitalieri
(giovane professionista art. 24 comma 5 s.m.l. D.lgs. 50/2016)

Geologia:

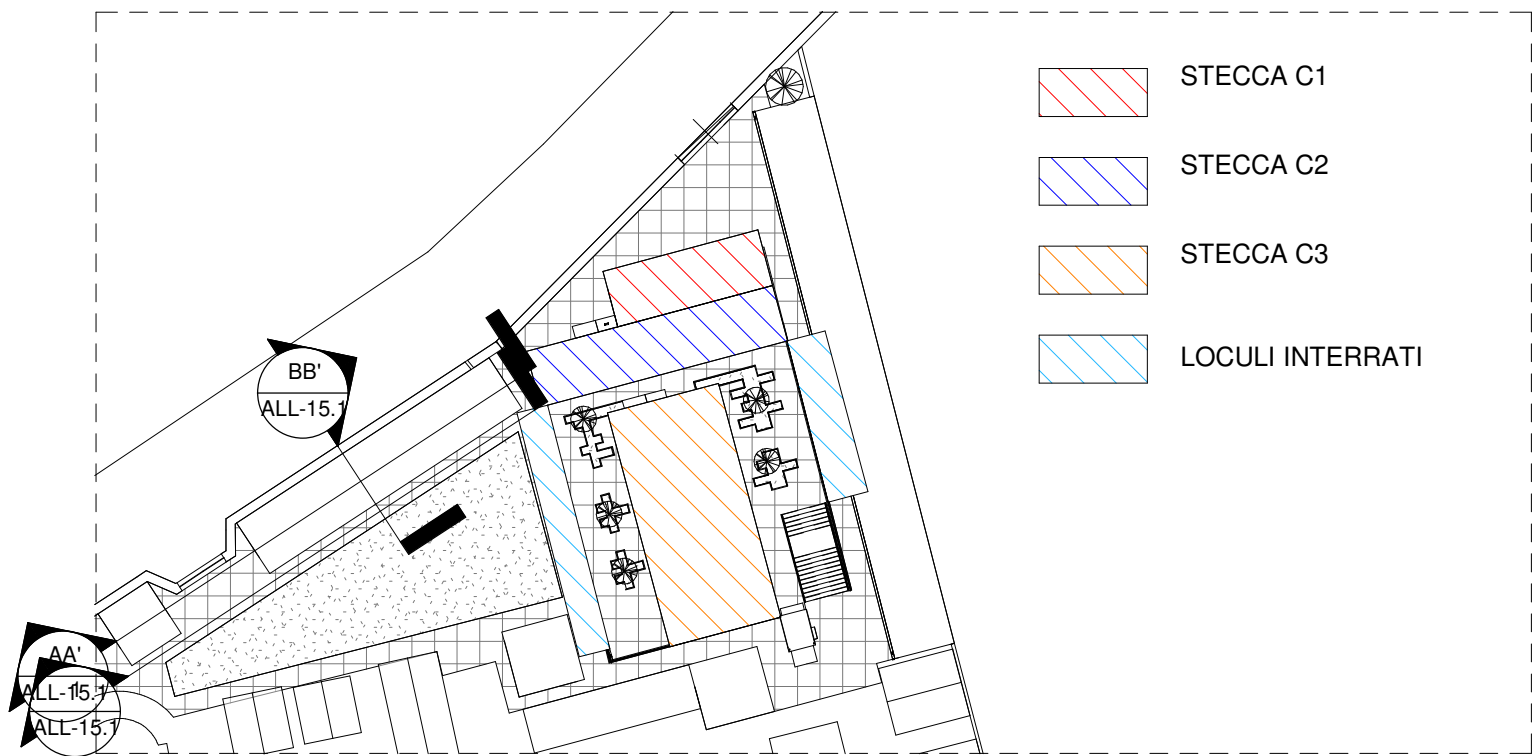

SCHEMA DISPOSIZIONE PIAZZA IPOGEA



PROSPETTO STECCA C3

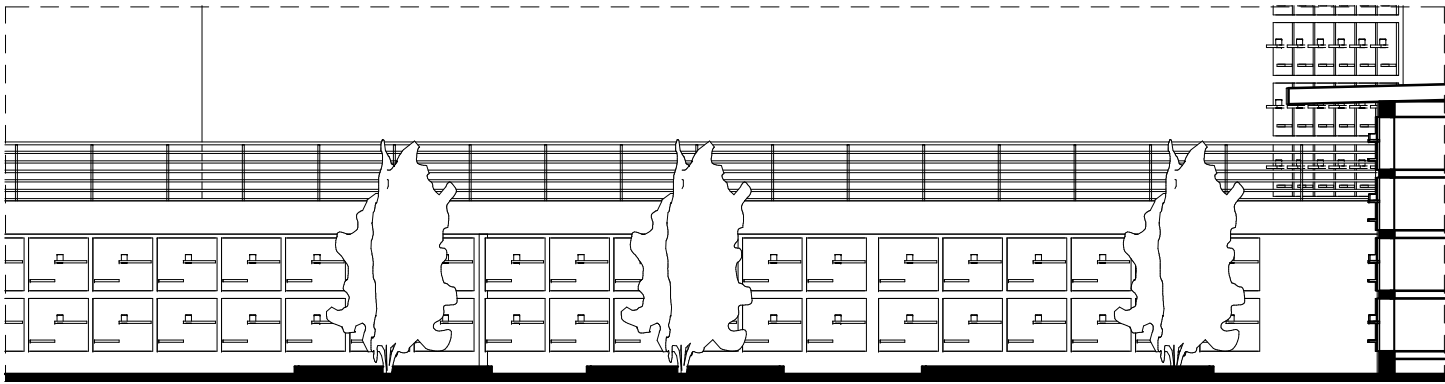

PROSPETTO LOCULI INTERRATI

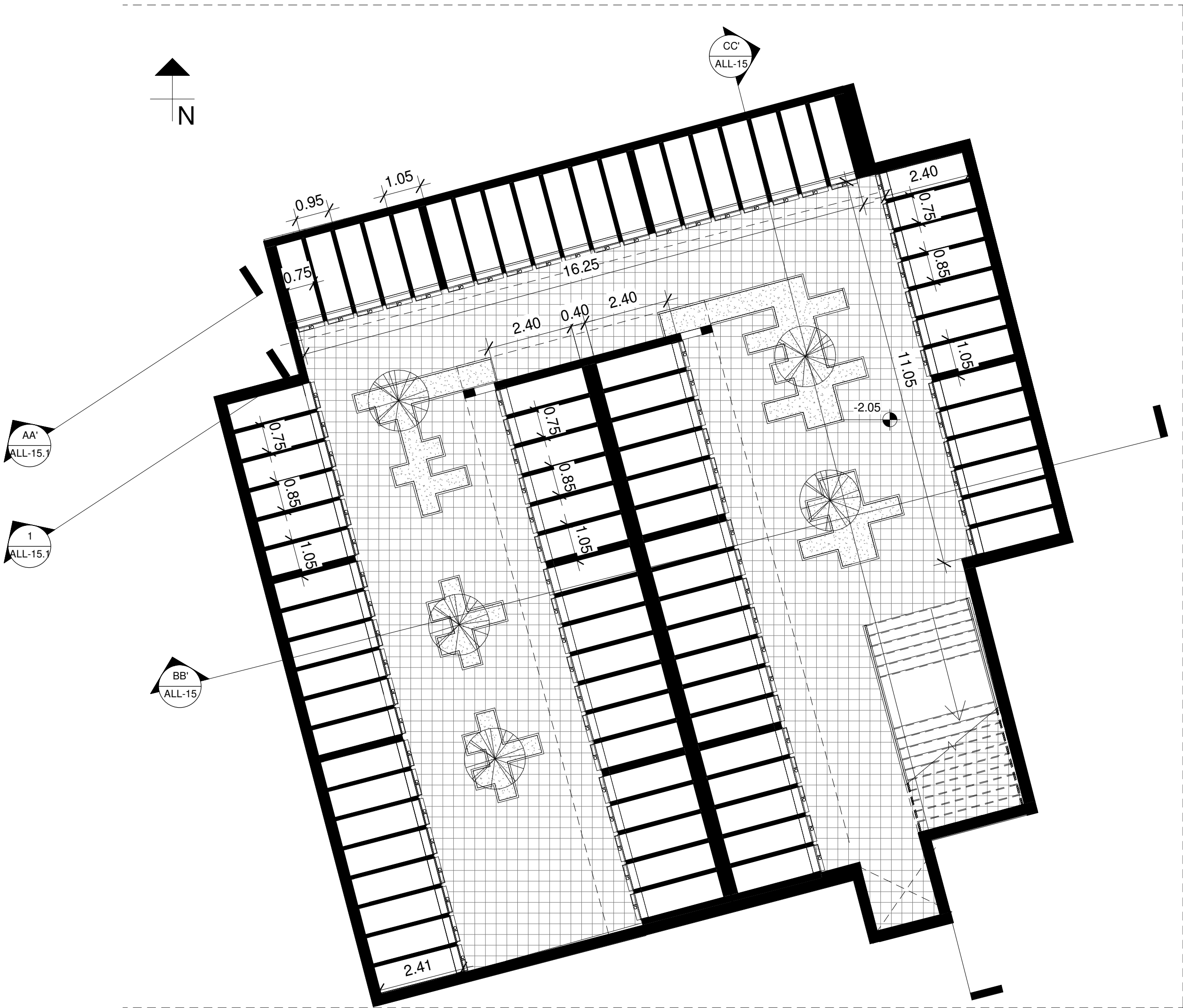

PIANTA PIAZZA IPOGEA - SC - 1:100



VISTA 3D - 1

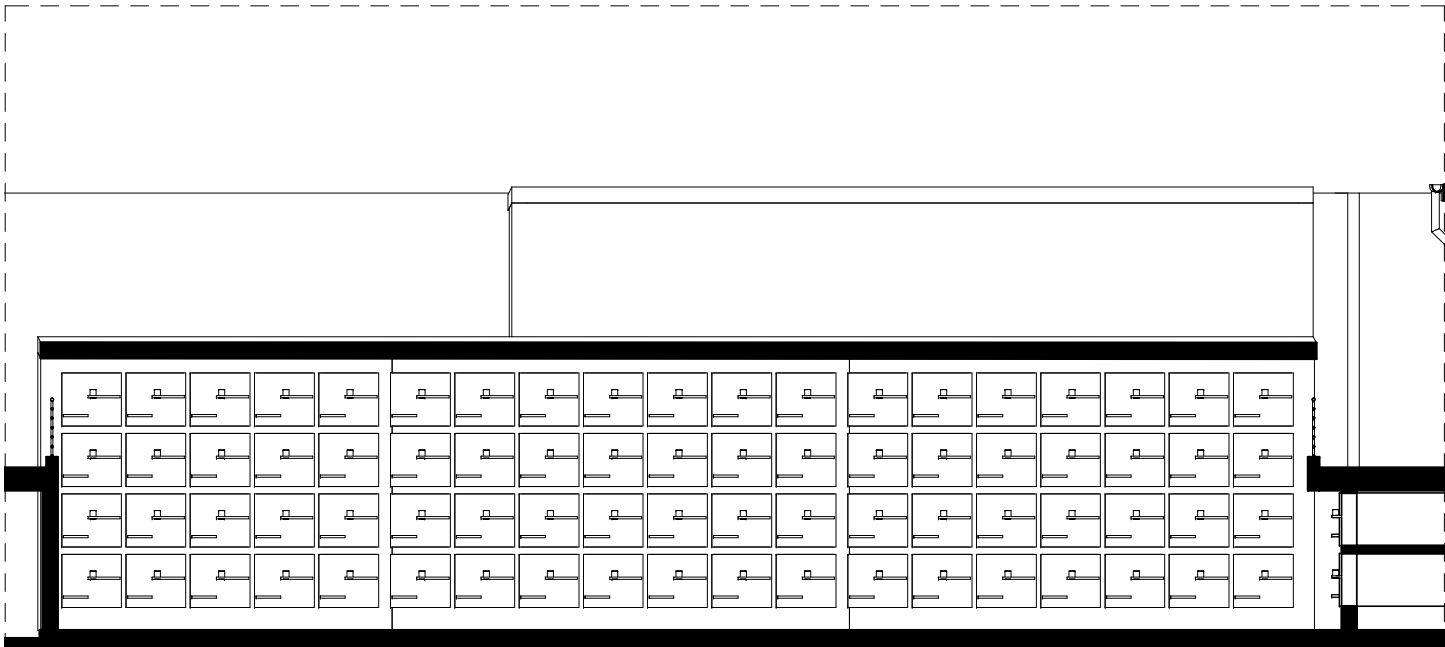

PROSPETTO STECCA C2



VISTA 3D - 2

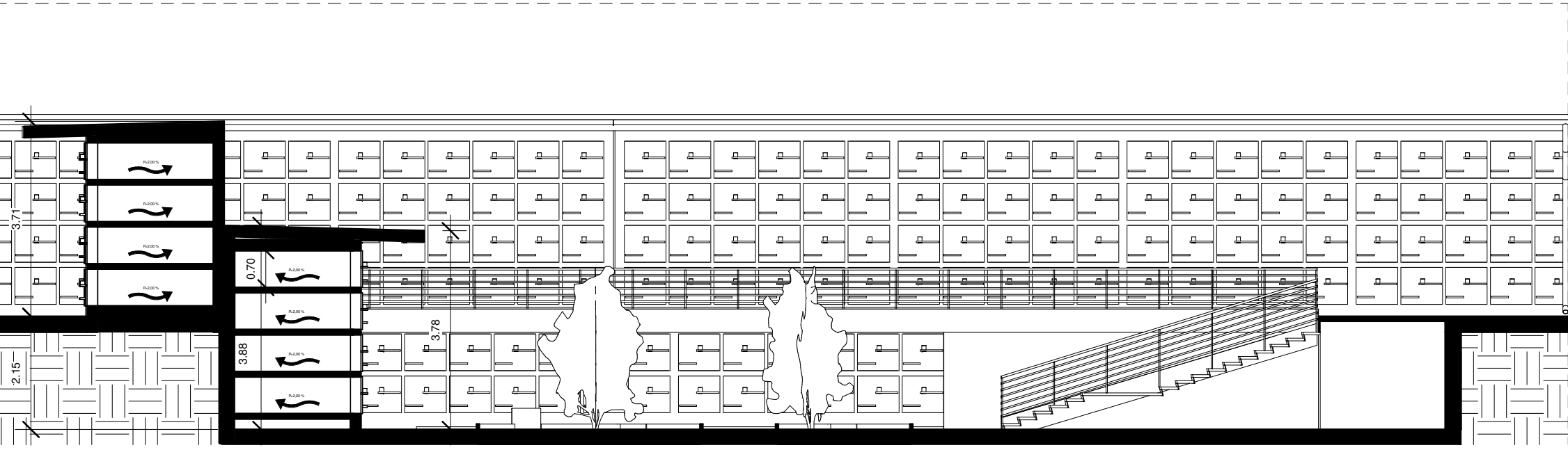

SEZIONE CC' - SC - 1:100

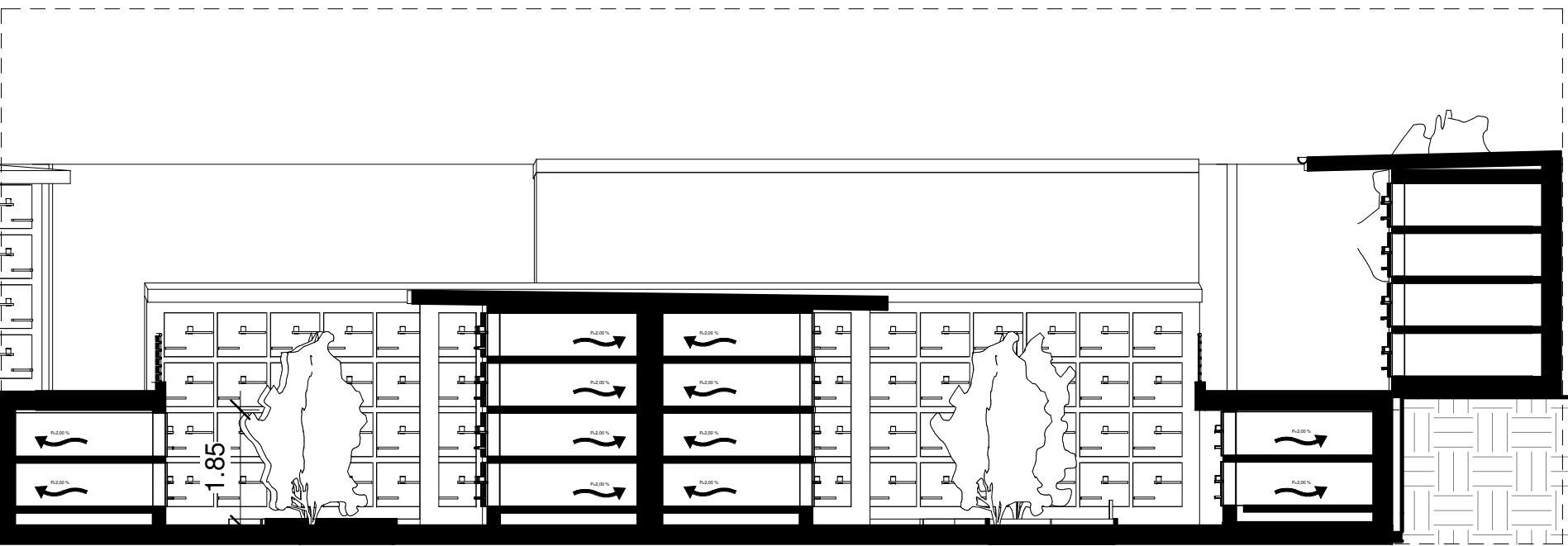

SEZIONE BB' - SC - 1:100