

Schema strutturale Blocco D - travate 25 - 34  
IMPALCATO 1 COPERTURA

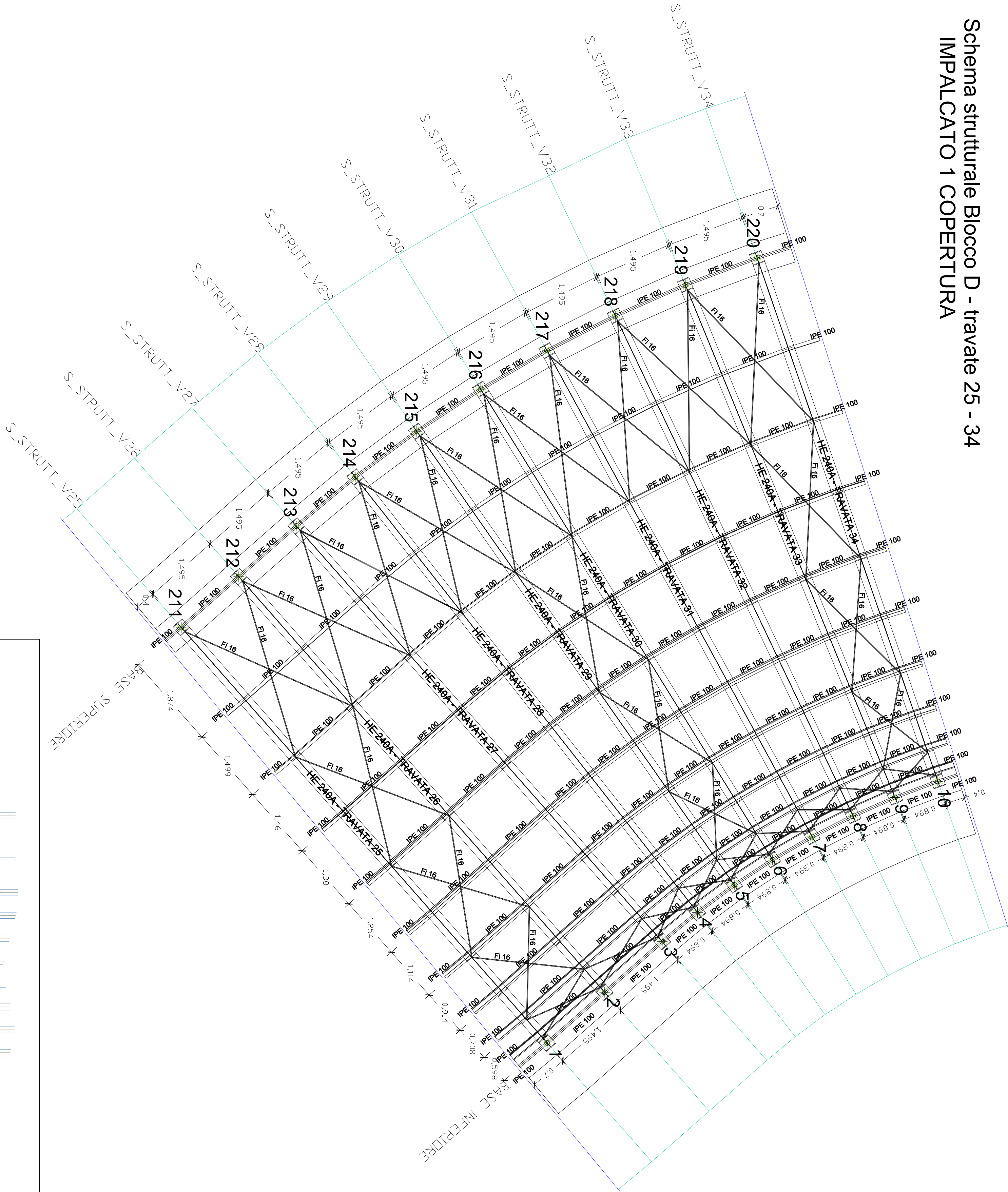

ESECUTIVI PROFILI IN ACCIAIO HEA240 (tipo S275)  
part. "E"

trave dalla 25 alla 34

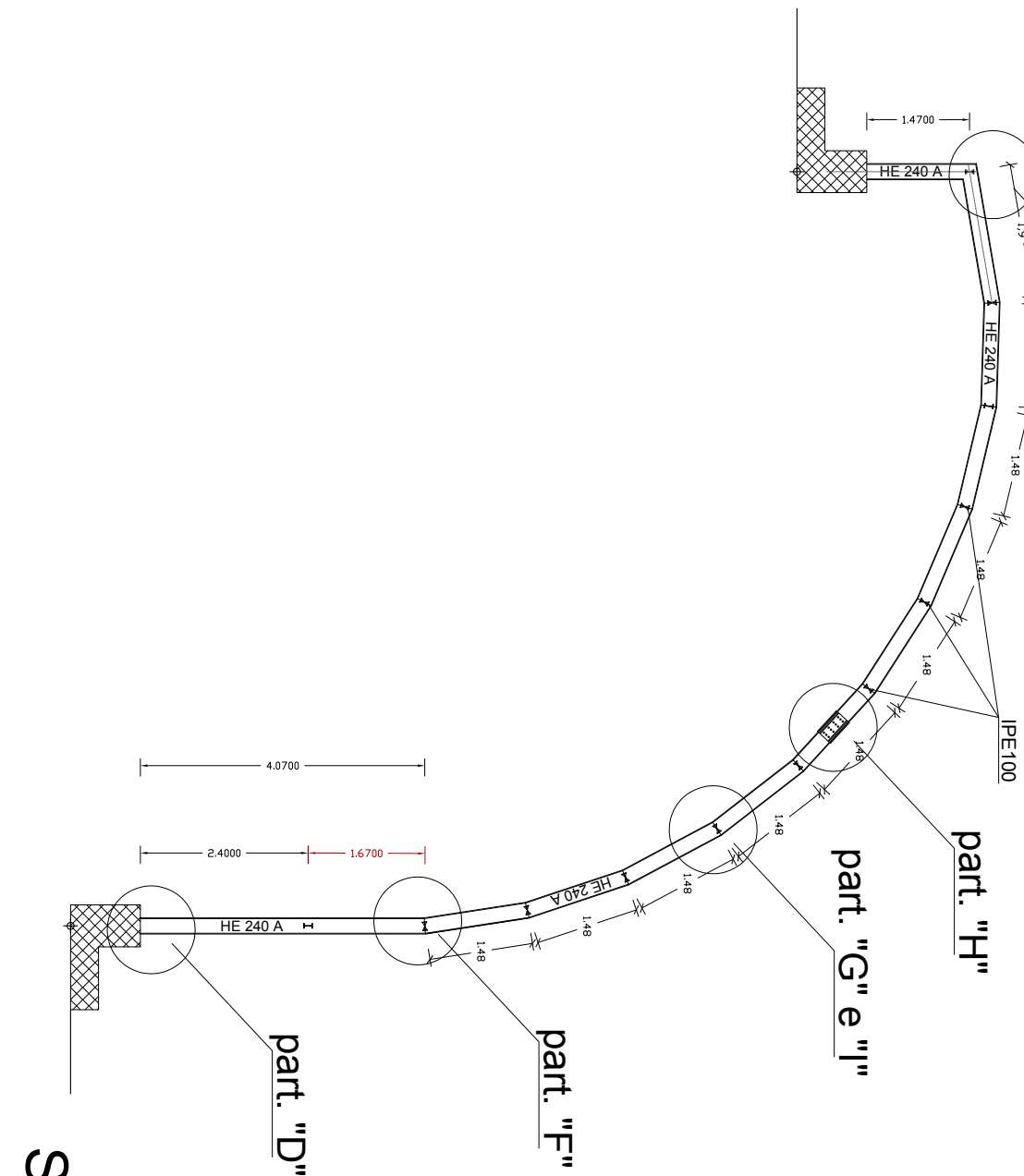

Scala 1:100

Travata :9007 \_ base inferiore

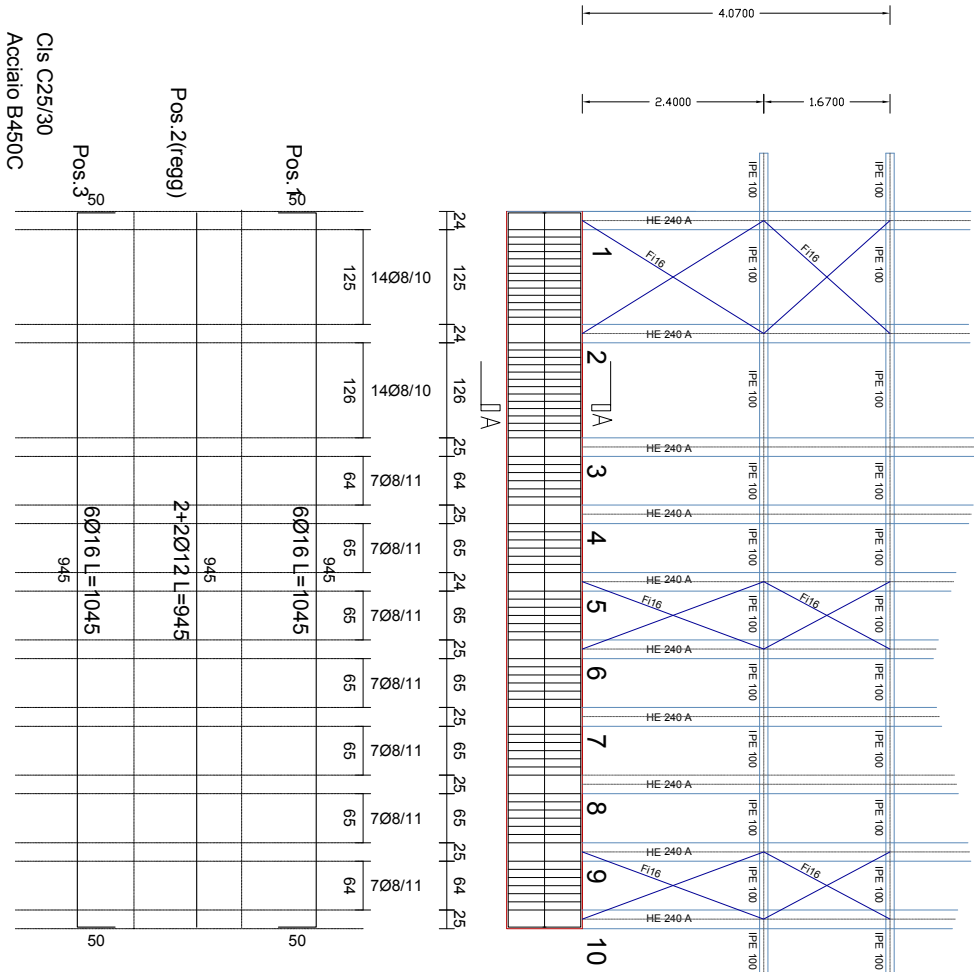

Travata :9008 \_ base superiore

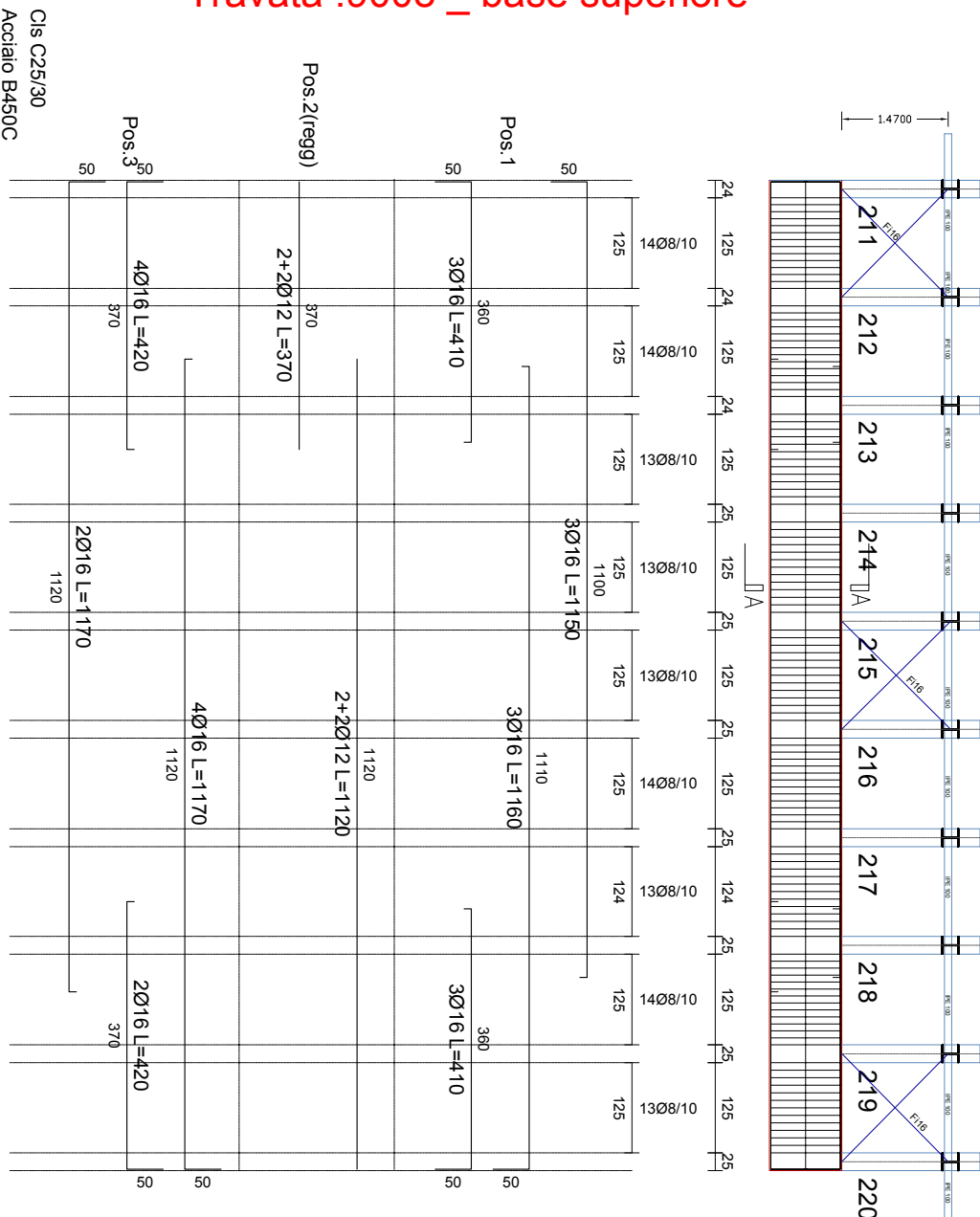

ESECUTIVI TRAVI DI FONDAZIONE

Scala 1:50

**COMUNE DI BIANCAVILLA**  
Provincia di Catania

fuori scala

UBICAZIONE BLOCCO D

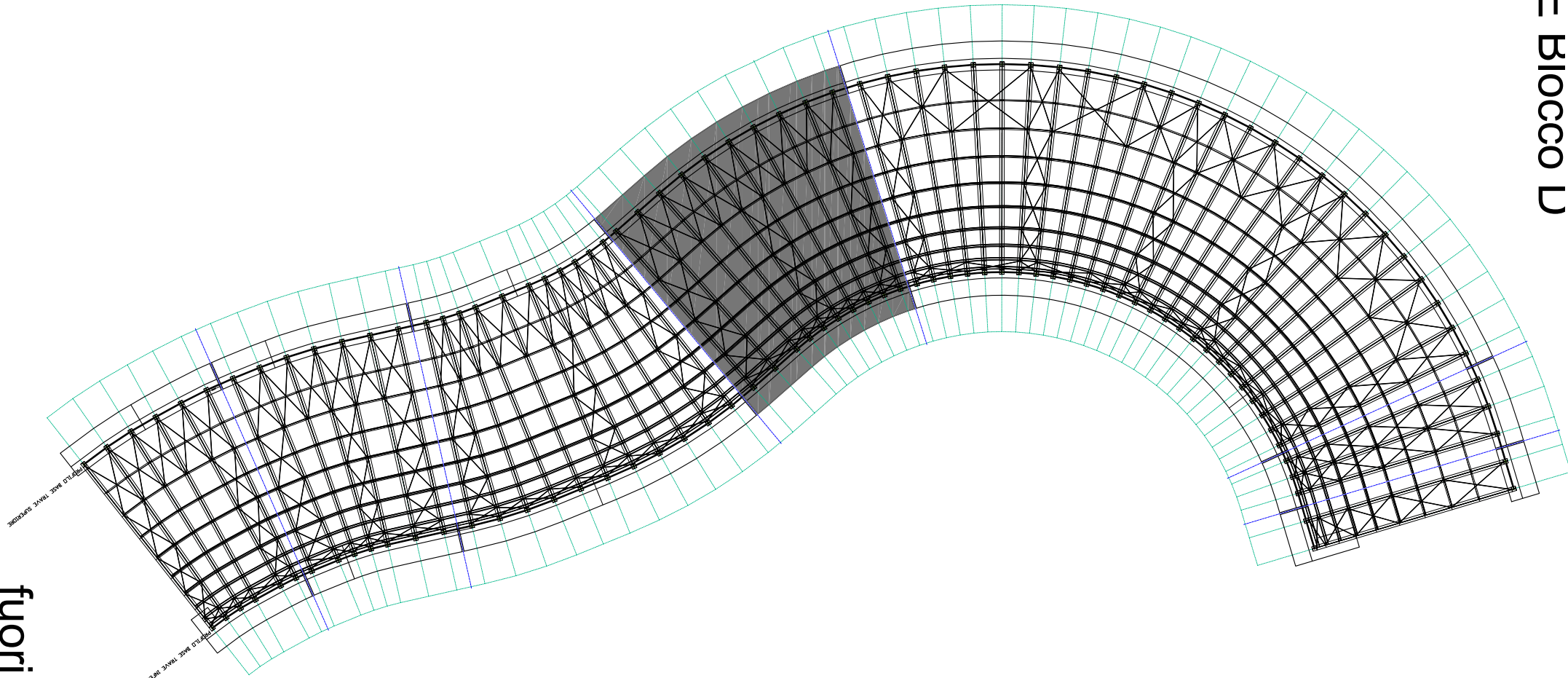

**PROGETTO ESECUTIVO**

ELABORATO: **C-2.6.3** SCALA **VARIE**

INTERVENTO PROGETTUALE  
"GEOSITO DI TIPO MINERALOGICO"  
D.A. N. 105/Gab del 15/04/2015.  
D.Lgs 50/16 ART. 23 COMMA 8 - (DPR 207/10 art.33 lett.c - art. 36 lett.c)  
BLOCCO "D"- TRAVATA DA 25 A 34)  
TRAVI DI FONDAZIONE E TRAVATE DELLA STRUTTURAZIONE ACCIAIO E VETRO SUL GEOSITO

IL RESPONSABILE INTERNO PROGETTO  
Ing. Puccio Manicò

IL COLLABORATORE  
Ing. Puccio Manicò

IL PROGETTISTA - RESPONSABILE DELLA V° P.O. - AREA TECNICA  
Ing. Puccio Manicò

IL SIMBACO - Antonio Bonanno

DATA: **MARZO 2018**

REV. DATA MOTIVO DELLA REVISIONE  
1 01/03/2018 INTERVENTO PROGETTUALE  
2 02/08/2018 RAPPORTO DI VERIFICA INTERMEDIO N. 1  
3 01/10/2018 RAPPORTO DI VERIFICA INTERMEDIO N. 2

**SICON**  
SISTEMI INTEGRATI CONTEMPORANEI

VERIFICA DELLA PROGETTAZIONE ESECUTIVA  
ESITO ☒ Positivo ☐ Negativo

ALLEGATO n. - ELABORATO C-2.6.3 al  
D.Lgs 50/16 ART. 23 COMMA 8 - (DPR 207/10 art.33 lett.c - art. 36 lett.c)  
Rapporto di Verifica conclusivo del  
IL PROGETTISTA IL SOGGETTO VERIFICATORE  
Ing. Puccio Manicò Prof. Ing. Gianni Rizzari

IL RESPONSABILE INTERNO PROGETTO  
Ing. Puccio Manicò

VISITO  
Ing. Puccio Manicò