

Schema strutturale Blocco F travate 61-62-63
IMPALCATO 1 COPERTURA

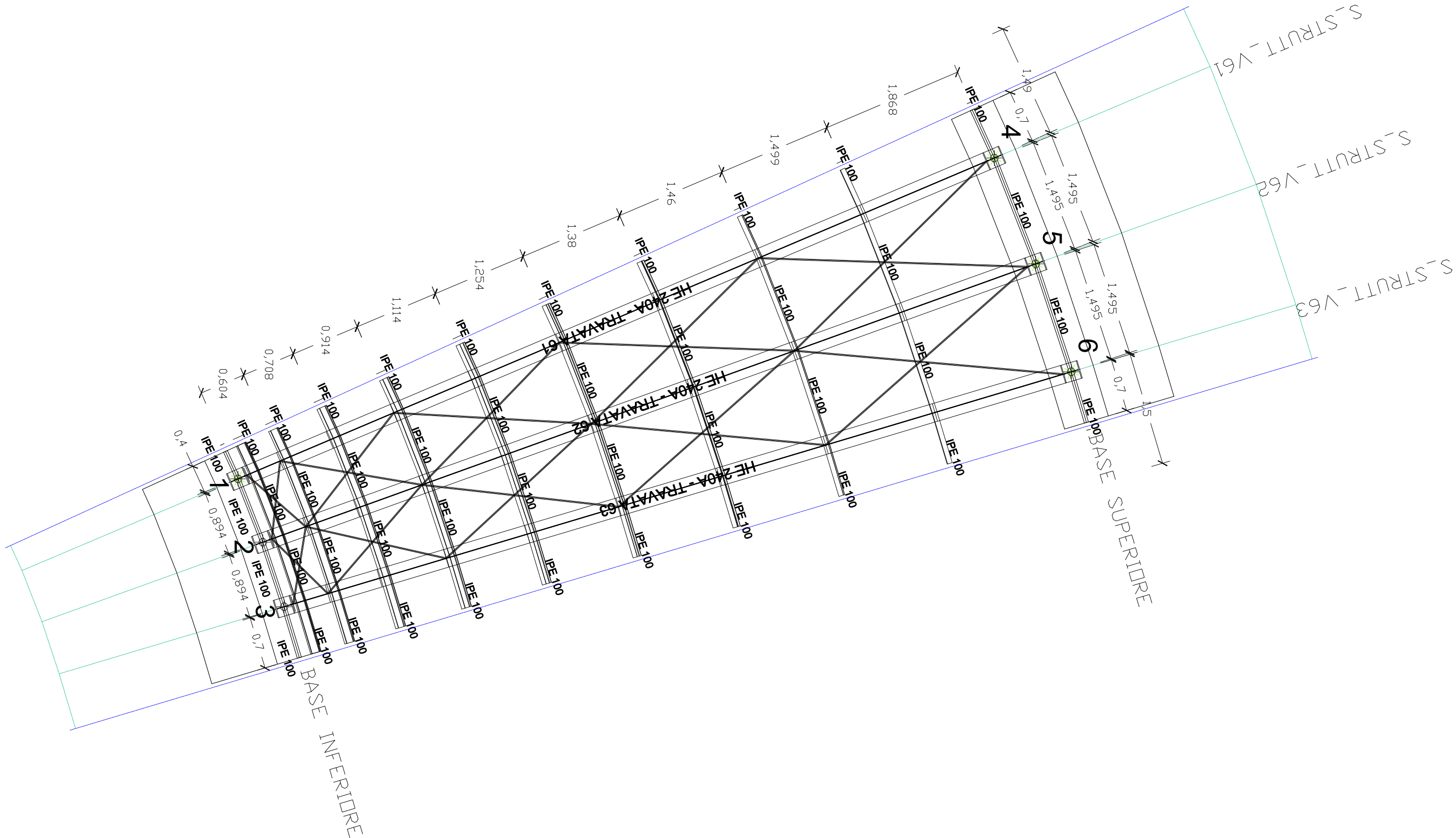

Scala 1:50

ESECUTIVI I RAVI DI FONDAZIONE

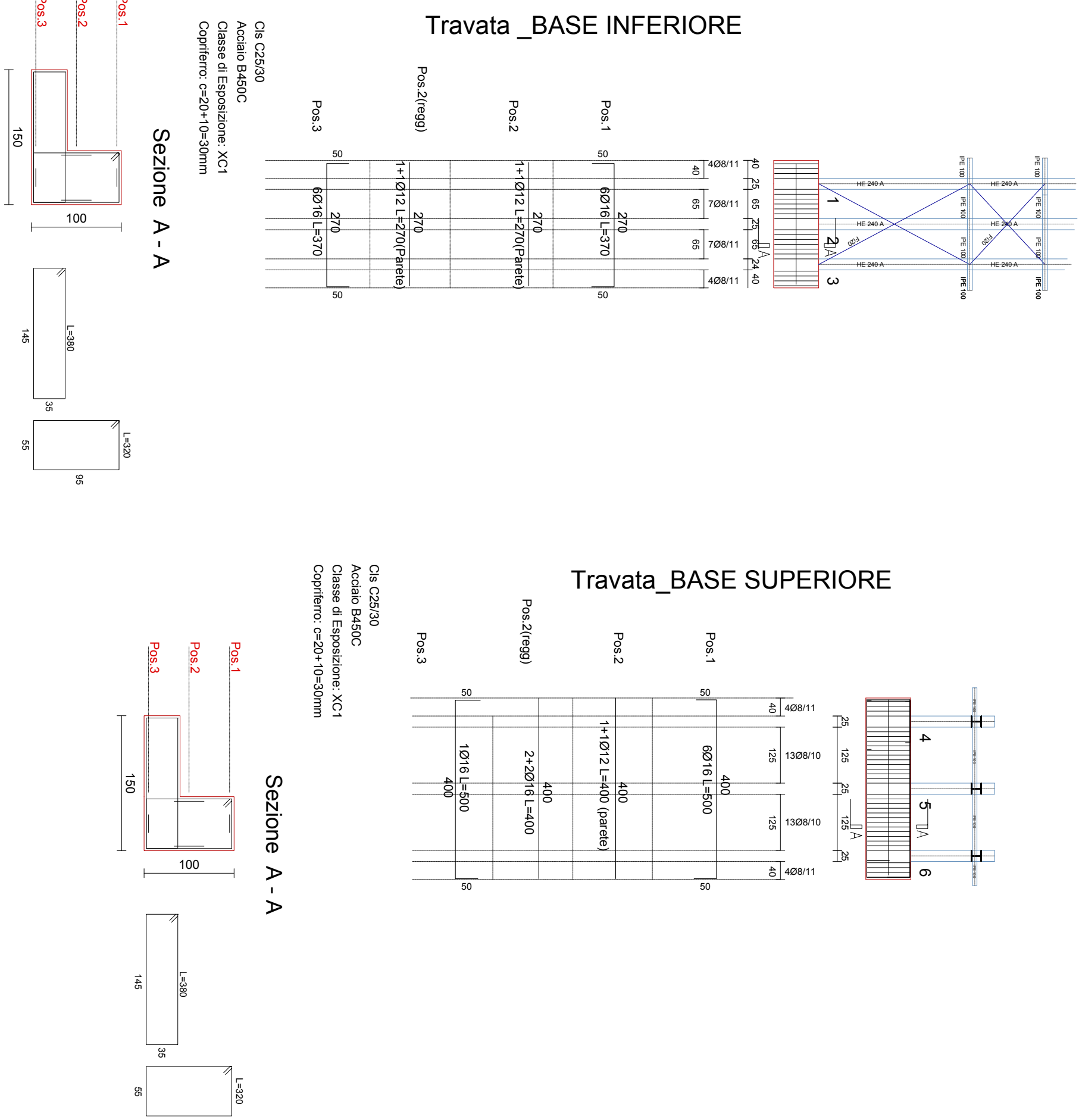

Scala 1:100

ESECUTIVI PROFILI IN ACCIAIO HEA240 (tipo S275)

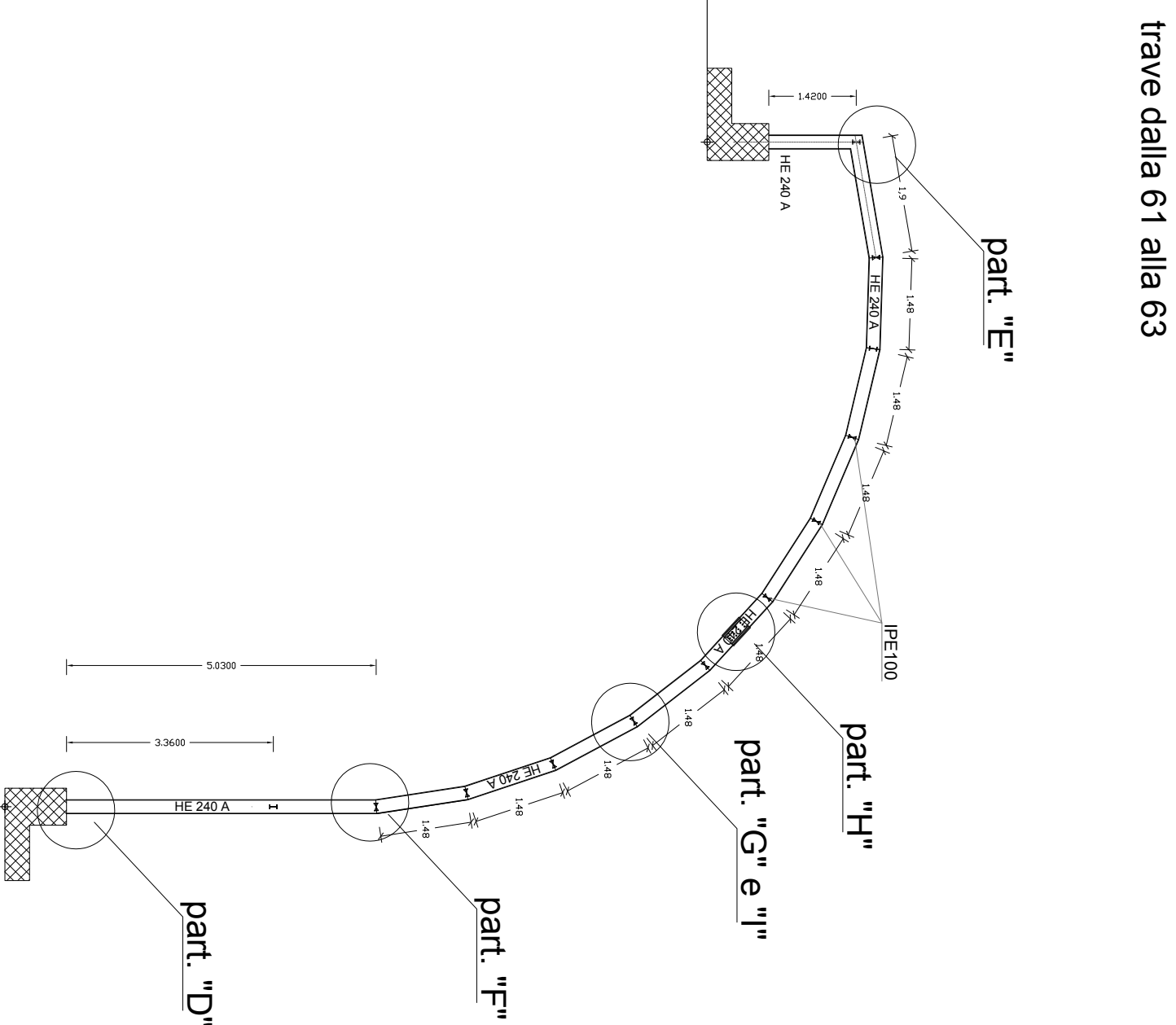

Scala 1:100

UBICAZIONE BLOCCO F

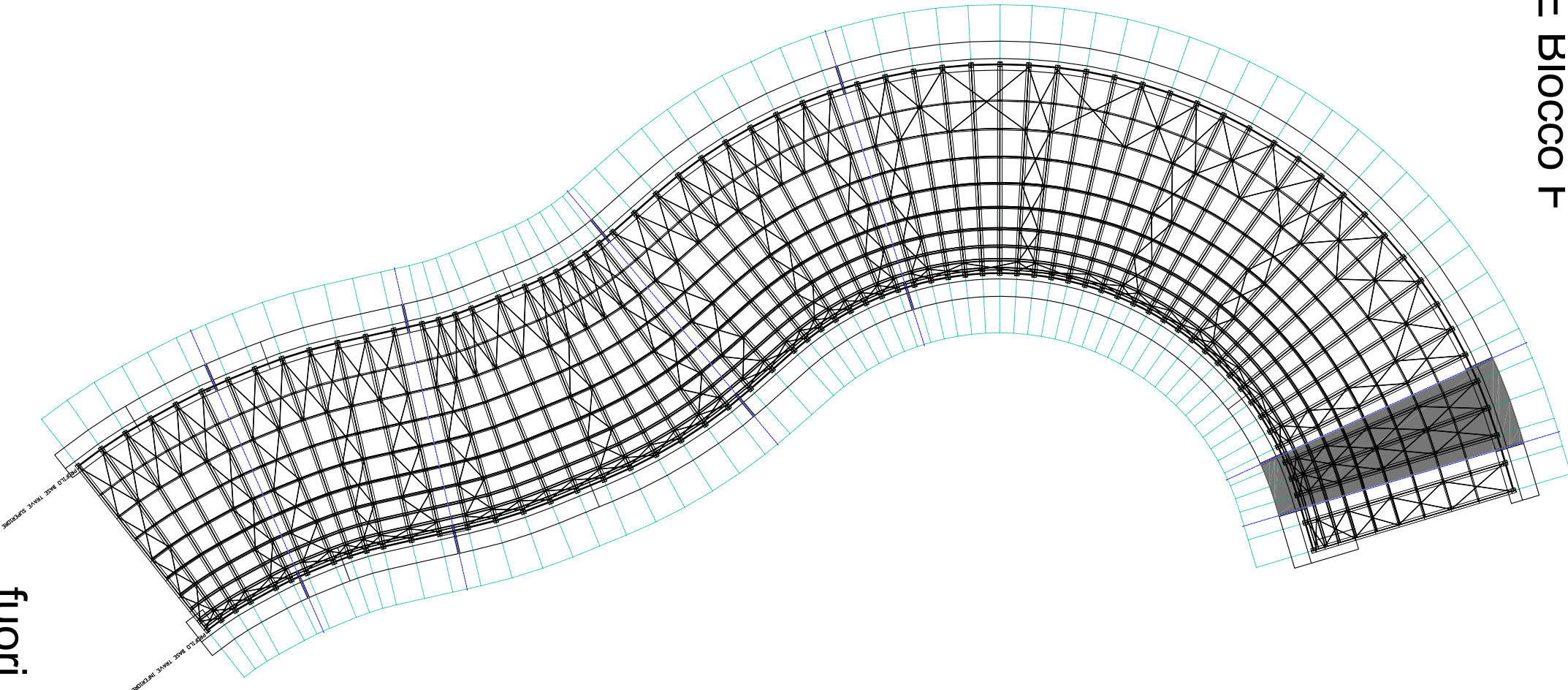

fuori scala



COMUNE DI BIANCAVILLA
Provincia di Catania



OGGETTO: INTERVENTI DI BONIFICA./MESSA IN SICUREZZA PERMANENTE E RIPRISTINO AMBIENTALE DELL'AREA DI CAVA DI "MONTE CALVARIO" PER LA FRUIBILITA' A PARCO.-C.U.P.:C084G15000000001

ELABORATO

C-2.6.5

SCALA

VARIE

INTERVENTO PROGETTUALE
"GEOSITO DI TIPO MINERALOGICO"
D.A. N.105/Gab del 15/04/2015.
D.Lgs 50/16 ART. 23 COMMA 8 - (DPR 207/10 art.33 lett.c - art. 36 lett.c)
BLOCCO "F" (TRAVATA DA 61 A 63)
PIANTA E SEZIONI ARMATURA
TRAVI DI FONDAZIONE E TRAVATE
DELLA STRUTTURA ACCIAIO E
VETRO SUL GEOSITO

VERIFICA DELLA PROGETTAZIONE ESECUTIVA

ESITO ☒ Positivo ☐ Negativo

ALLEGATO n. _____ ELABORATO C-2.6.5* di _____

Rapporto di Verifica compilato dal _____

IL PROGETTISTA IL SOGGETTO VERIFICATORE

Ing. Nicola Mazzariello Prof. Ing. Gianni Rizzari

IL RESPONSABILE INTERIO PROCEUREMENTO

Ing. Antonio Bonanno

VISTO

Ing. Antonio Bonanno

IL SINDACO - RESPONSABILE DELLA V° P.O. - AREA TECNICA

Ing. Puccio Manicò

IL R.U.P.

(Geom. Antonio Ricciardi)

IL COLLABORATORE

(Geom. Puccio Manicò)

DATA

1 01/03/2018

2 02/08/2018

3 01/10/2018

NOTIZIA DELLA REVISIONE

REVISIONE 1

01/03/2018

REVISIONE 2

02/08/2018

REVISIONE 3

01/10/2018

MARZO 2018