



REGIONE SICILIANA

ASSESSORATO REGIONALE DELL'AGRICOLTURA DELLO SVILUPPO RURALE E
DELLA PESCA MEDITERRANEA DIPARTIMENTO REGIONALE DELLO SVILUPPO
RURALE E TERRITORIALE

Ufficio Provinciale del Dipartimento Sviluppo Rurale di ENNA

P.S.R. Regione Sicilia 2014-2020
SOTTOMISURA 8.5

OGGETTO: Progettazione esecutiva dei lavori forestali destinati ad accrescere la resilienza e il pregio ambientale degli ecosistemi forestali, all'interno della Riserva Naturale Orientata Campanito-Sambughetti, nel territorio del Comune di Nicosia (EN)

TAV.:

PARTICOLARI COSTRUTTIVI

APPROVAZIONI

PARERE FAVOREVOLE

ai sensi dell'art. 5 della Lr. N. 12 del 12
luglio 2011, così come previsto dal D.Lgs.
n. 50/2016 e s.m. e i., recepito con L.R. n.
8/2016,
Nicosia, li **16 GEN 2019**

Il Responsabile Unico del Procedimento
Ing. Antonino Testa Camillo



PROGETTISTA



VISTO

Nicosia li,

03 DIC 2018

Particolare tipo tagliata d'attraversamento

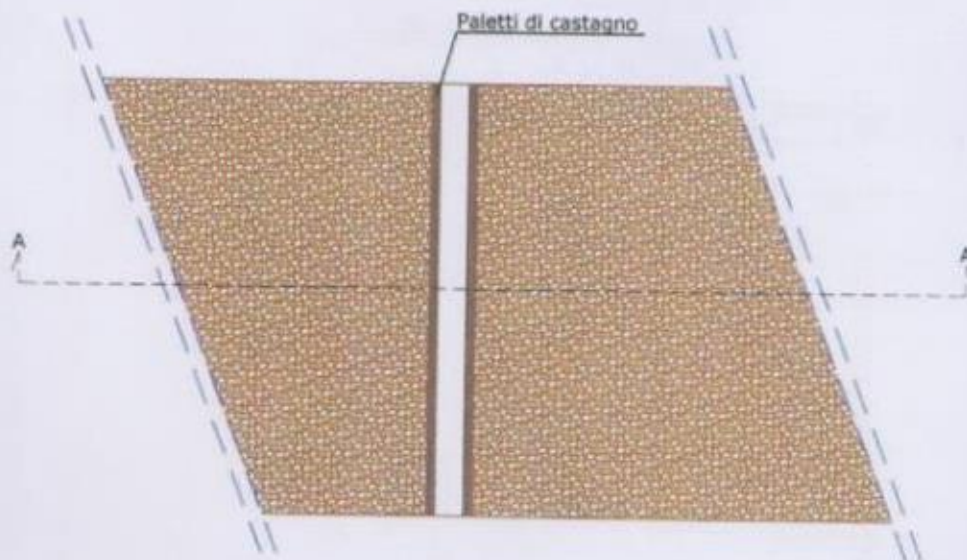

Sezione A - A

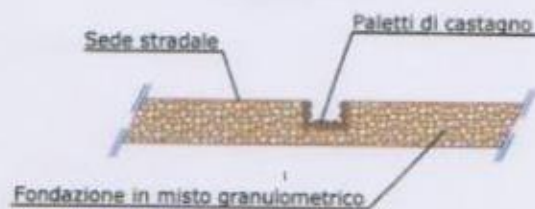

Sezione stradale con fondazione in misto

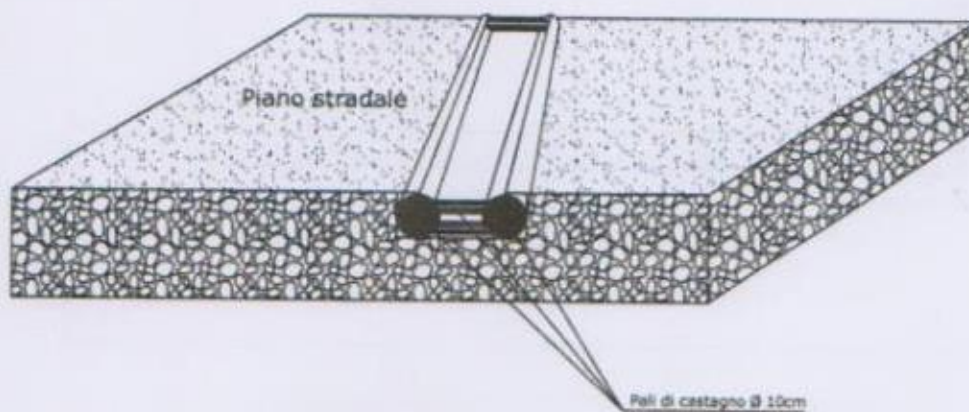
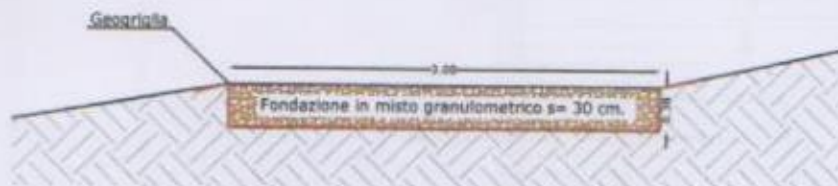

PARTICOLARE CAPANNO DI OSSERVAZIONE

PIANTA

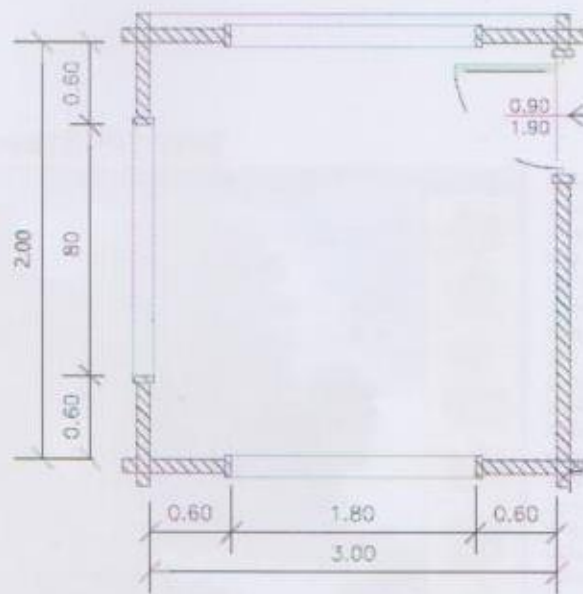

SEZIONE

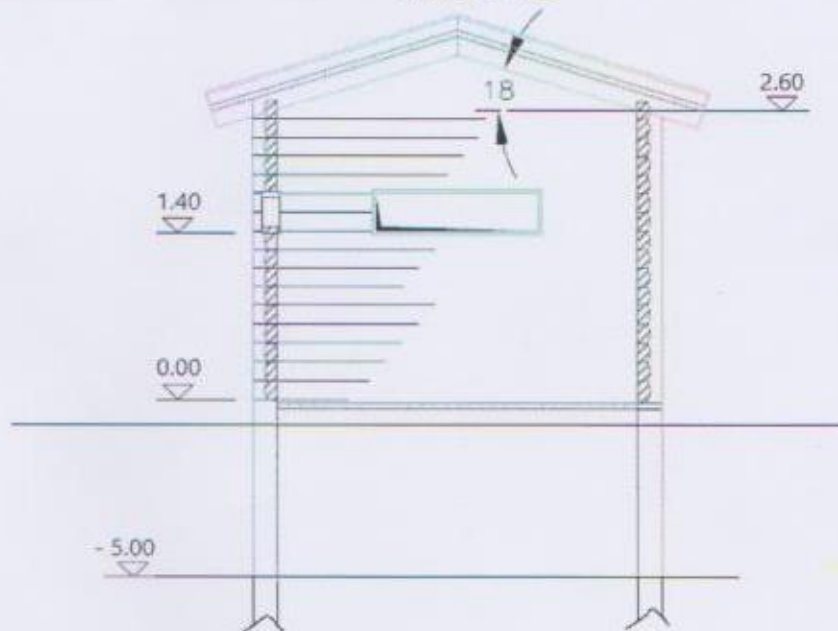

CAPANNO DI OSSERVAZIONE

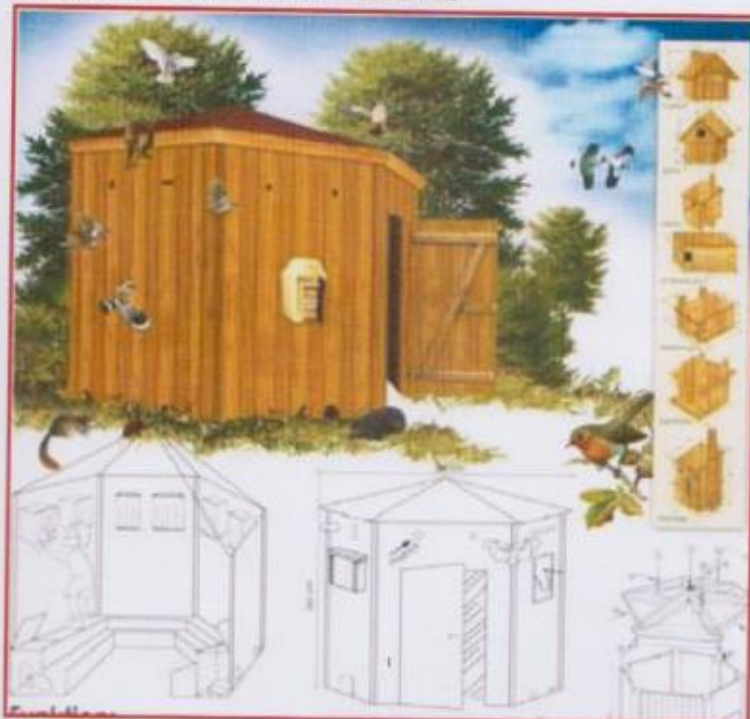

Funzione:

Il visitatore viene invitato a partecipare alla vita affascinante di insetti, mammiferi e uccelli nel loro nido.

Le singole specie trovano sulle 5 pareti del padiglione diverse aperture per costruire nidi o ripari per l'inverno.

Tali ripari hanno una parete in vetro, che viene coperta poi da uno sportello o un pezzo di stoffa.

Sollevando lo sportello è possibile osservare da vicino senza essere notati, gli animali e sperimentare la natura in prima persona.

E' possibile installare anche una videocamera e trasmettere le immagini sulla homepage del vostro sito internet.

Struttura:

Il capanno viene costruito in legno massiccio.