

<div></div> <div>COMUNE DI SAN GREGORIO (CATANIA)</div>	
PROPOSTA DI FINANZA DI PROGETTO AI SENSI DELL'ARTICOLO 183 COMMA 15 DEL D.Lgs. 50/2016 PER LA COSTRUZIONE, GESTIONE E MANUTENZIONE DI LOCULI ALL'INTERNO DEL CIMITERO COMUNALE DI SAN GREGORIO DI CATANIA (CT)	
STUDIO DI FATTIBILITA'	SCALA
PLANIMETRIA E PARTICOLARI DELLE SISTEMAZIONI ESTERNE	ELABORATO 17
SOGGETTO PROPONENTE A.T.I.: <div>capogruppo: ME.G.A.RES. S.r.l. via dell'Industria n. 2 67100 L'Aquila</div> <div>mandante: Gis Design S.r.l. via SS. Crocifisso n. 19 95037 San Giovanni La Punta (CT)</div>	
<div><div><div>M.E.G.A.RES. s.r.l. P.IVA e C.F. 04605000873 mail: info@megares.it webSite: www.megares.it società legale: via dell'Industria, 2 - 67100 L'Aquila (AQ) tel. 0862 198 58-60 - fax: 0862 198 51 37 società operativa: via Empedocle, 38 - 95121 Adicciavolo (CT) tel/fax: 095 27 15 05</div></div><div></div></div>	
DATA - AGGIORNAMENTO LUGLIO 2020	R.T.P.: dott. ing. Filippo Colombrita
CIG:	dott. ing. Giuseppe Piana
CUP:	dott. arch. Alessandro Spitalieri <small>(giovane professionista art. 24 comma 5 s.m.l. D.lgs. 50/2016)</small>
	Geologia:

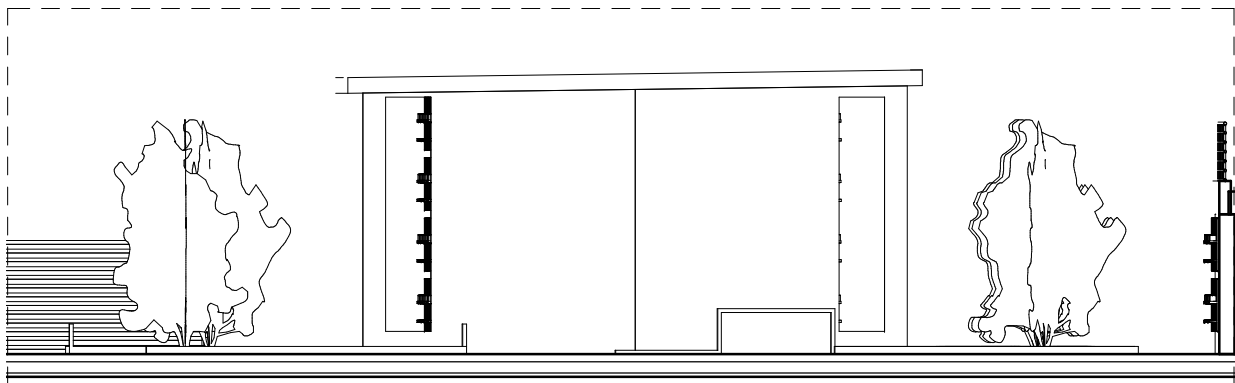

PROSPETTO - SEDUTA E FONTANA E AIUOLE

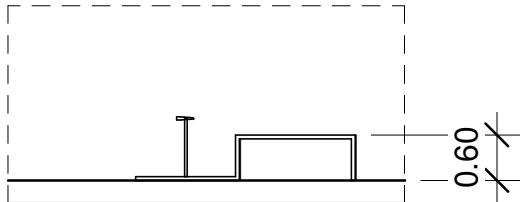

PROSPETTO - SEDUTA E FONTANA

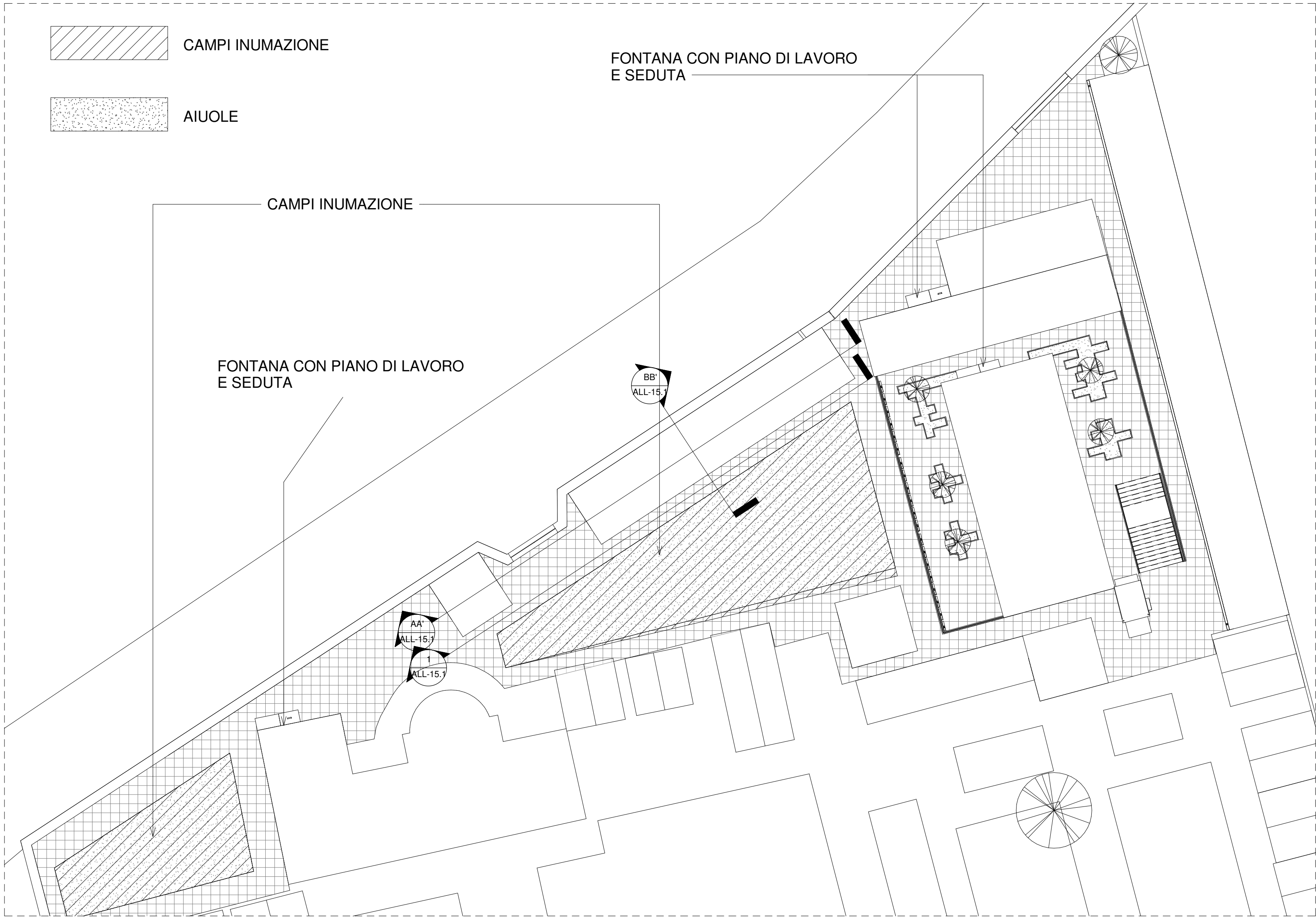

STRALCIO PLANIMETRIA SISTEMAZIONI ESTERNE LATO NORD-SC - 1:200

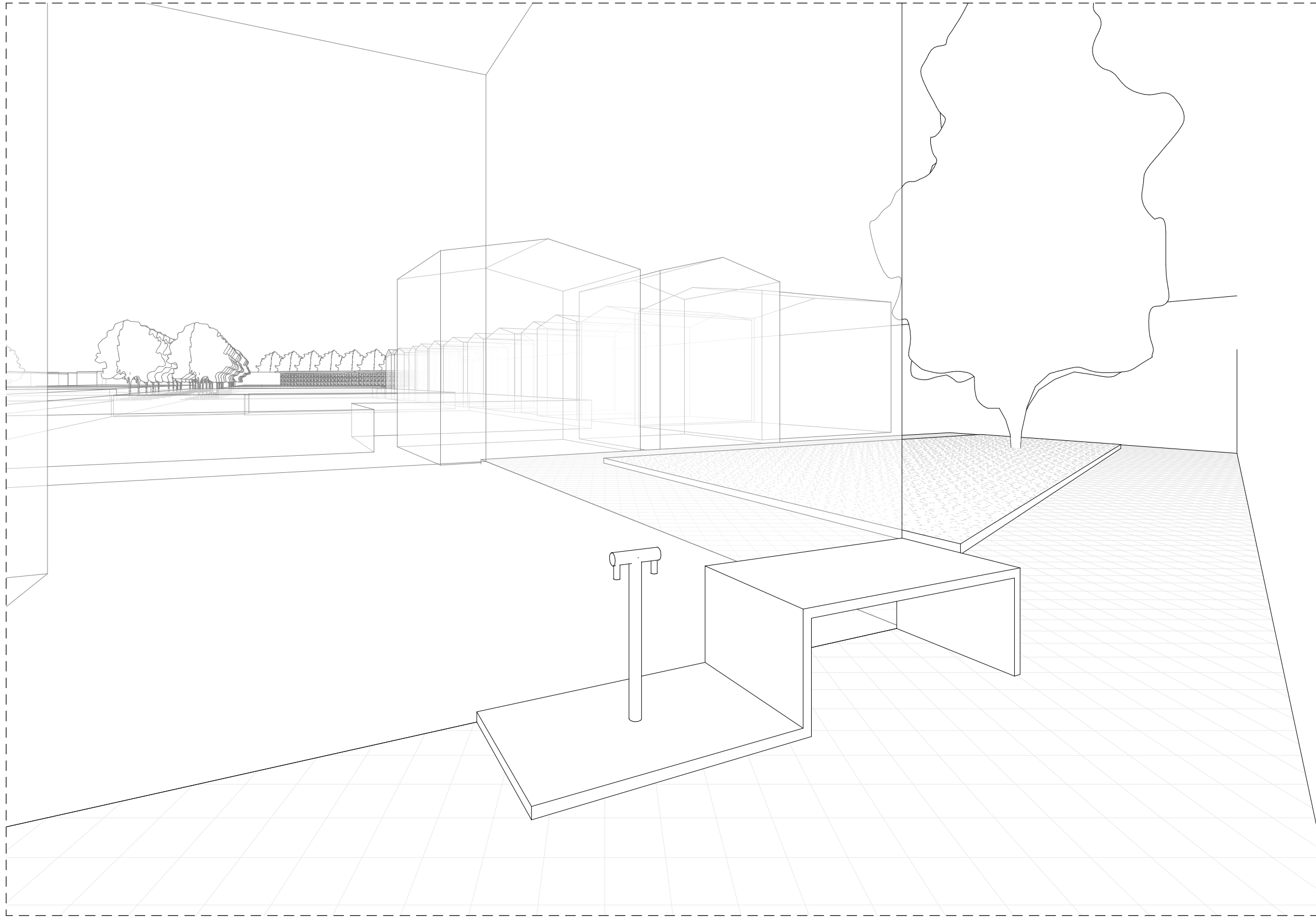

VISTA 3D - SEDUTA E FONTANA

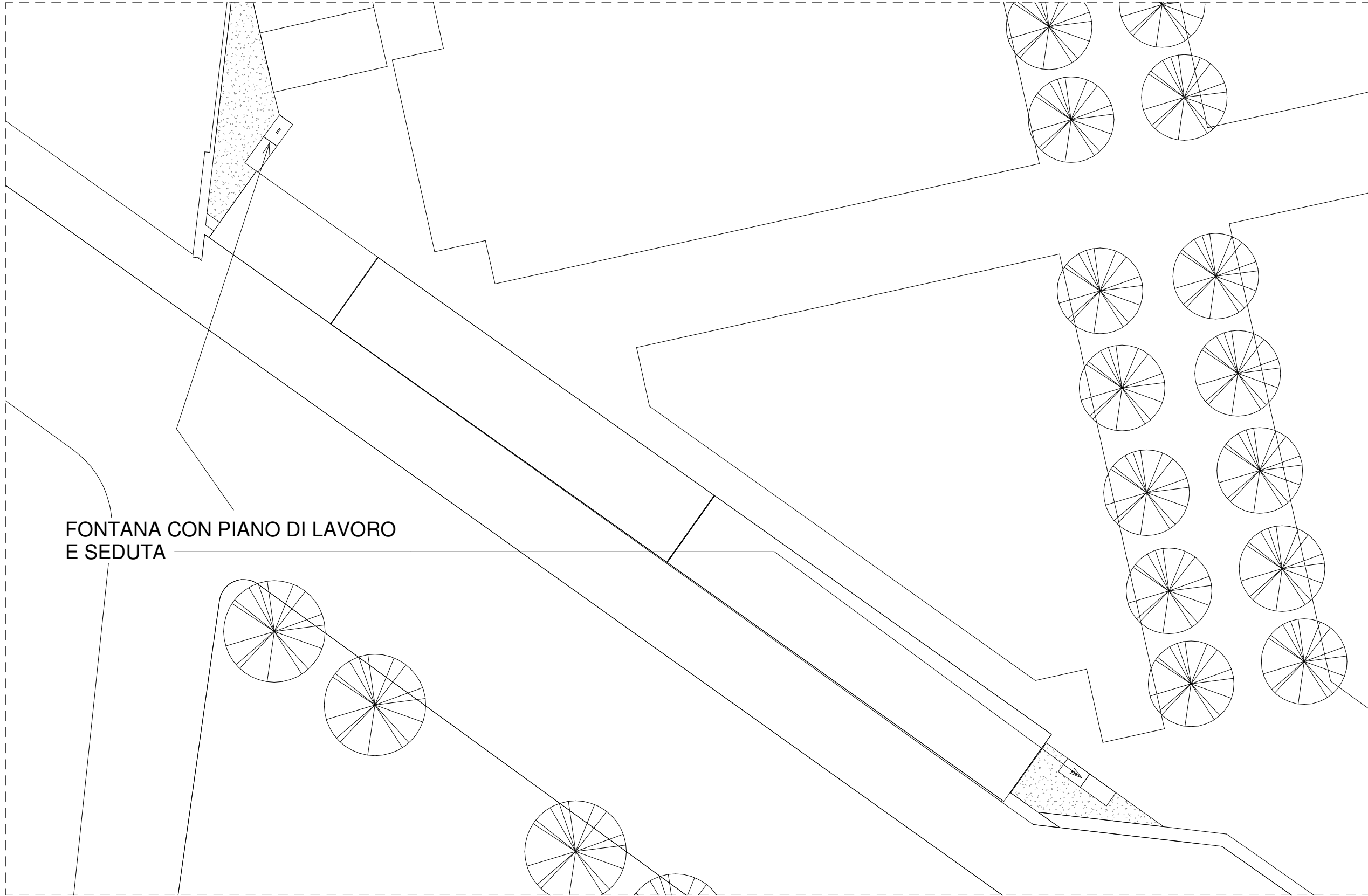

STRALCIO PLANIMETRIA SISTEMAZIONI ESTERNE LATO SUD-SC - 1:200