

REGIONE SICILIANA



COMUNE DI CORLEONE



REALIZZAZIONE DI UN CAMPO DI ESERCIZIO PER CALCIO A CINQUE,
BASKET E PALLAVOLO IN LOCALITA' SAN MARCO

PROGETTO ESECUTIVO

ELABORATI AMMINISTRATIVI
CRONOPROGRAMMA DEI LAVORI

elaborato

E.8

SCALA



PROGETTAZIONE

Arch. Enrico Gulotta
Geom. Giacomo Dragna

COORD. SIC. IN FASE DI PROGETTAZIONE

Arch. Enrico Gulotta

R.U.P.

Ing. Massimo Grizzaffi

Comune di Corleone

Città metropolitana di Palermo
Area 7 - Tecnica

VALIDAZIONE POSITIVA
ai sensi dell'art. 26 e comma 8
D.P.R. 50 del 2016

Corleone li, _____

R.U.P.
Ing. Massimo Grizzaffi

Assessore
Salvatore Schillaci

Sindaco
Dott. Nicolò Nicolosi

ID	Nome attività	Durata	Importo	Novembre 2020Dicembre 2020																															Ge	
				26	27	28	29	30	01	02	03	04	05	06	07	08	09	10	11	12	13	14	15	16	17	18	19	20	21	22	23	24	25	26		27
1	Lavori a MISURA	128 g	235´421,51																																	
2	Demolizione parziale o totale, per lavori stradali ... o a perfetta regola d'arte, tutto incluso e nulla escluso.	1 g	386,67																																	
3	Scavo di sbancamento per qualsiasi finalità, per lavori d ... di escavazione di adeguata potenza non inferiore ai 45 kW	2 g	6´050,22																																	
4	Compenso per rinterro o ricolmo degli scavi di cui agli a ... meccanici che manuali - per ogni m³ di materiale costipato	3 g	6´187,16																																	
5	Scavo a sezione obbligata, per qualsiasi finalità, ... di escavazione di adeguata potenza non inferiore ai 45 kW	1 g	250,00																																	
6	Conglomerato cementizio per strutture non armate o debolm ... e le barre di armatura. per opere in fondazi...	3 g	33´117,36																																	
7	Acciaio in barre a aderenza migliorata Classi B450 C o B4 ... per strutture in cemento armato escluse que...	9 g	20´924,50																																	
8	Casseforme per getti di conglomerati semplici o armati, d ... per la superficie dei casseri a contatto dei conglomerati.	8 g	12´352,86																																	
9	Vespaio di pietrame calcareo, lavico o arenario forte, da ... materiale di riciclo proveniente dalle demolizioni in sito	7 g	15´895,93																																	
10	Fornitura e collocazione di rete d'acciaio elettros ... ove dei materiali previste dalle norme vigenti in materia.	3 g	5´876,05																																	
11	Fornitura e posa in opera di caditoia stradale in ... o scavo, telaio e griglia in ghisa da compensarsi a parte.	1 g	1´075,32																																	
12	Fornitura e posa in opera di telaio e griglia piana in gh ... ogni altro onere per dare l'opera finita a regola d'arte.	1 g	733,50																																	
13	Fornitura, trasporto e posa in opera di tubazioni flessib ... materiale idoneo da compensarsi a parte. D esterno ...	4 g	2´011,44																																	
14	Formazione del letto di posa, rinfianco e ricoprim ... zione nel fondo del cavo del materiale ed il costipamento.	1 g	220,33																																	
15	Massetto di sottofondo isolante per pavimentazioni, confe ... rretta regola d'arte. realizzato all'interno degli edifici	2 g	1´113,04																																	
16	Fornitura e posa in opera di pavimentazione in linoleum a ... o la preparazione del sottofondo da compensars...	15 g	28´988,40																																	
17	Realizzazione di scavo a sezione obbligata in ambito urba ... rte. per scavo e ricoprimento senza protezi...	3 g	4´399,71																																	
18	Fornitura e posa in opera in blocco di fondazione già pre ... base in mm D = 127 mm; Sm = 3,6 mm; h = 7,00 m; ...	1 g	2´494,32																																	
19	Fornitura e posa in opera di serbatoi idrici in polietil ... arte, escluso eventuale basamento. per capienza di 5....	1 g	1´271,08																																	
20	Pavimentazione autobloccante in calcestruzzo vibr ... iastra vibrante: - spessore cm 6. di colore grigio chiaro	7 g	16´817,23																																	
21	Fornitura e posa in opera di spogliatoi modulari m.(6.0 ... utto come da particolari costruttivi allegati al progetto.	25 g	21´000,00																																	
22	Fornitura e posa in opera in blocco di fondazione già pre ... a base in mm D = 127 mm; d = 70 mm; Sm = 3,6 mm; ...	1 g	2´140,12																																	

COMMITTENTE:

[illegible]

COMMITTENTE:

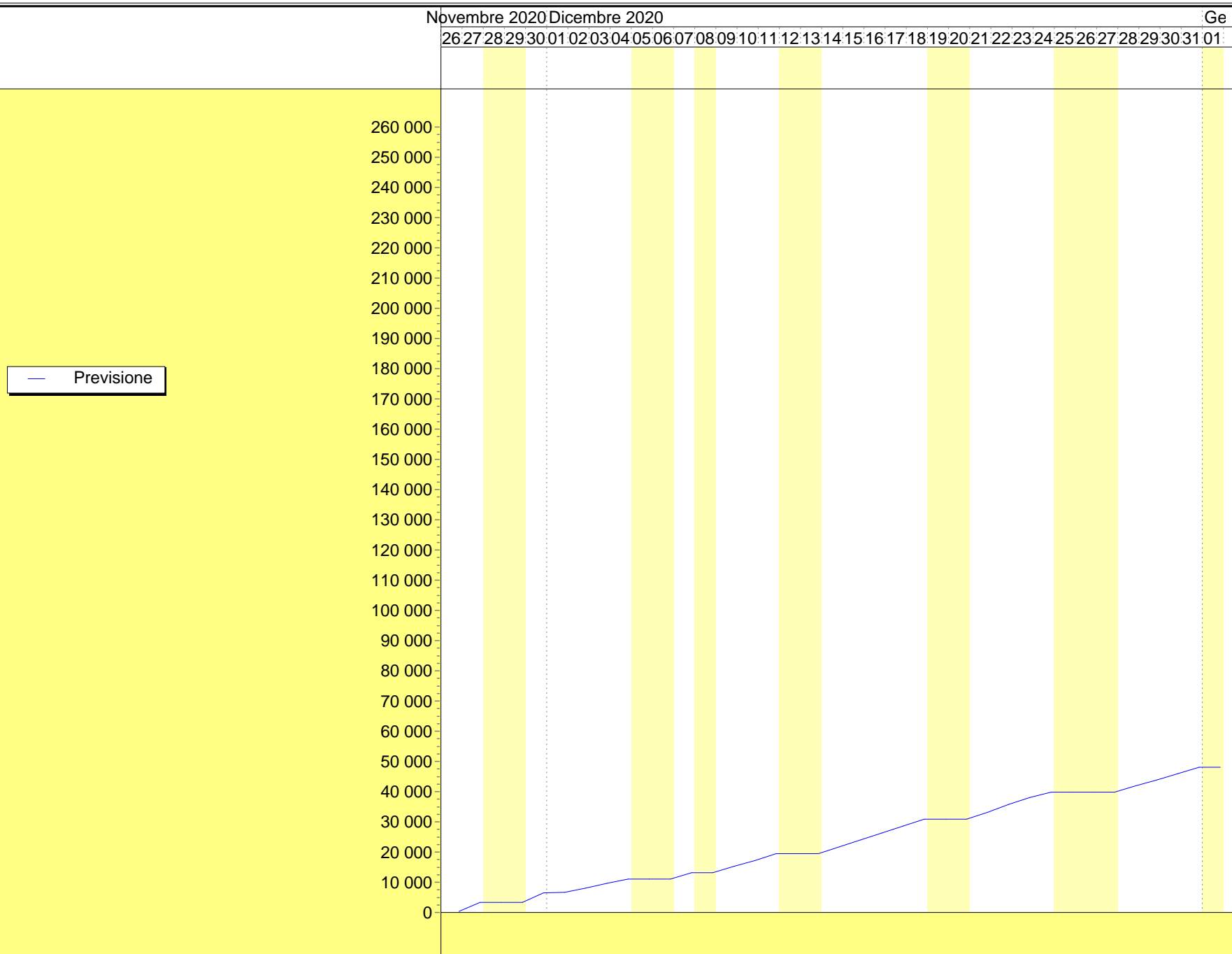

COMMITTENTE:

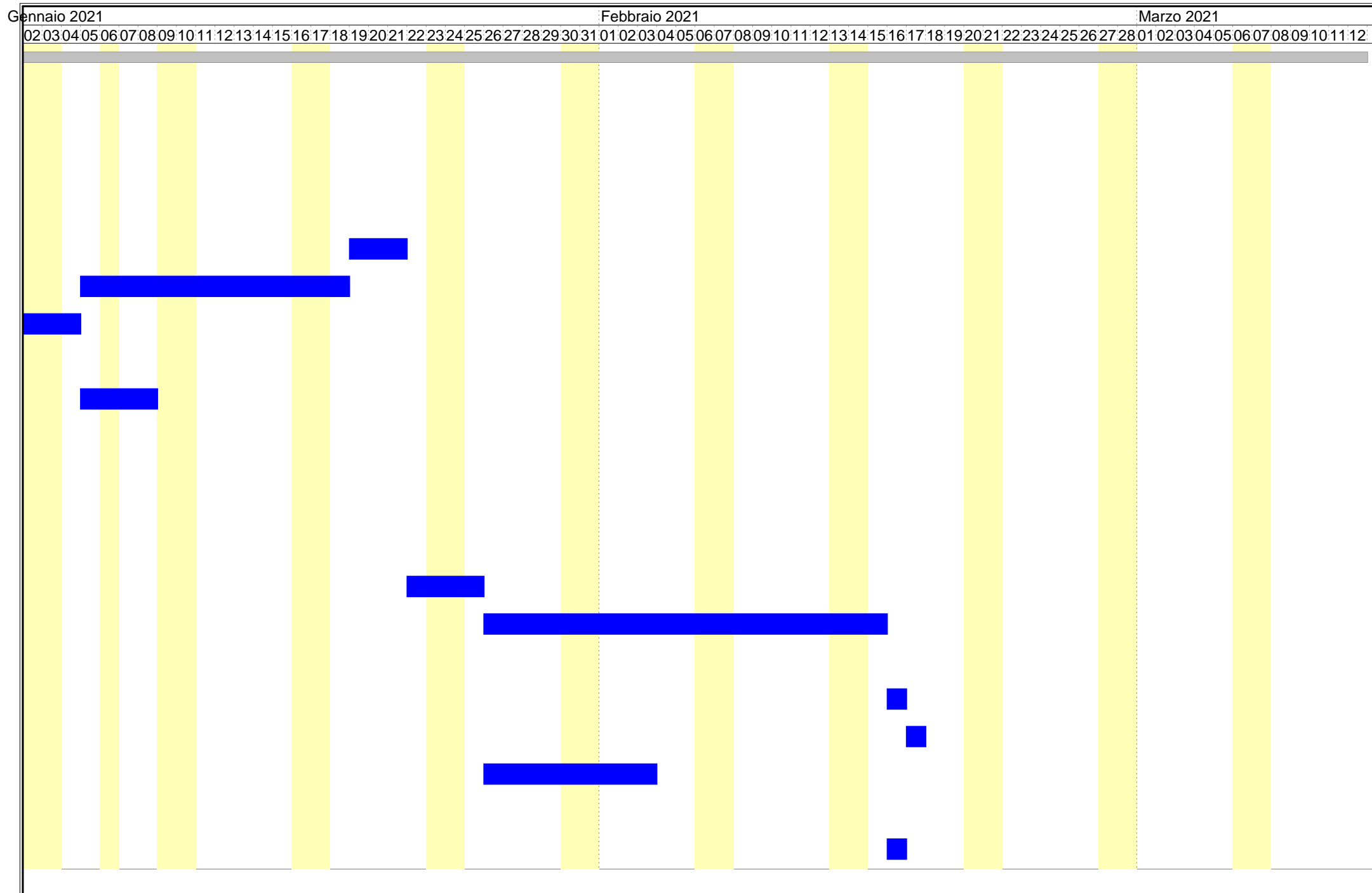

COMMITTENTE:

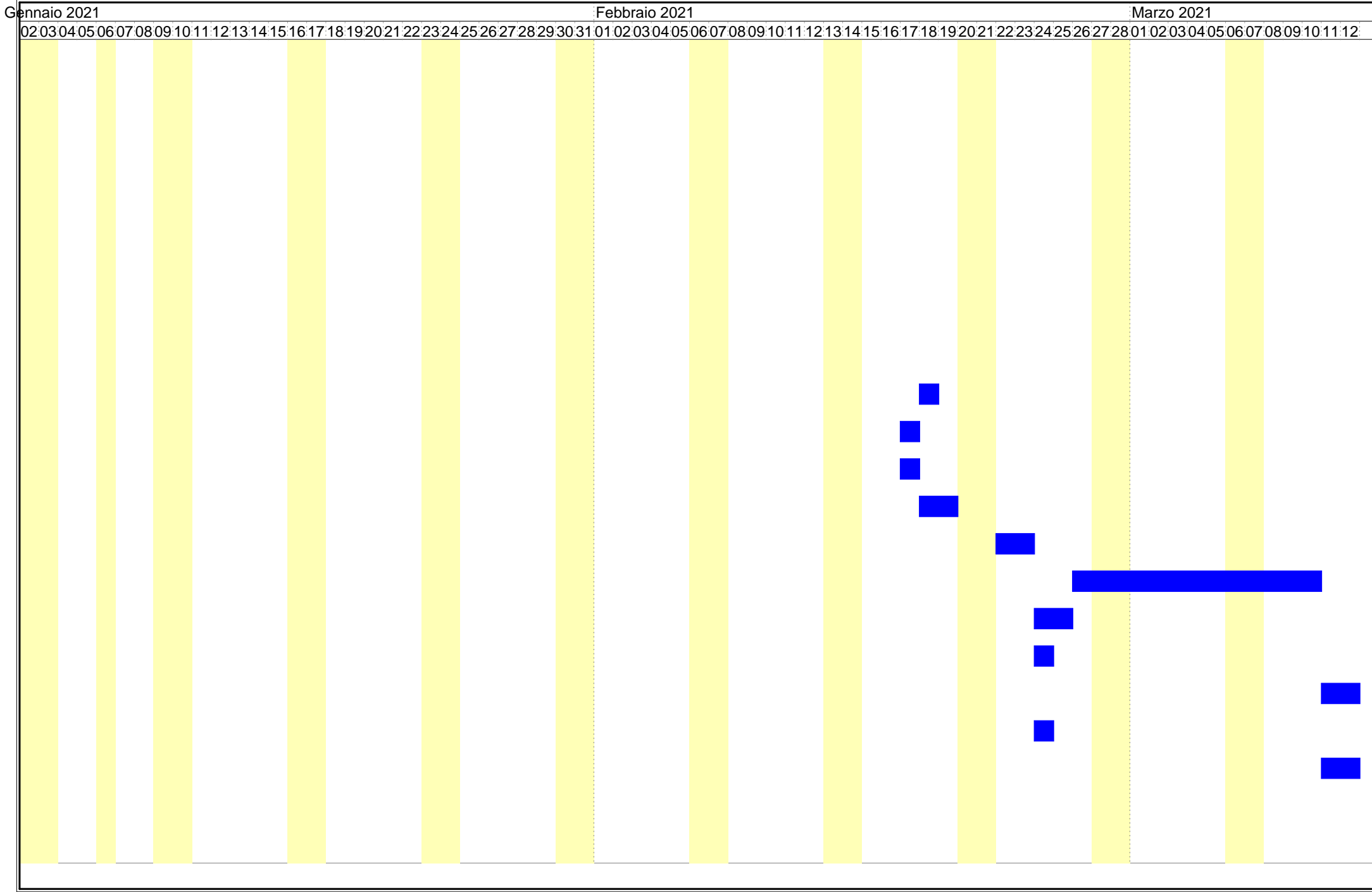

COMMITTENTE:

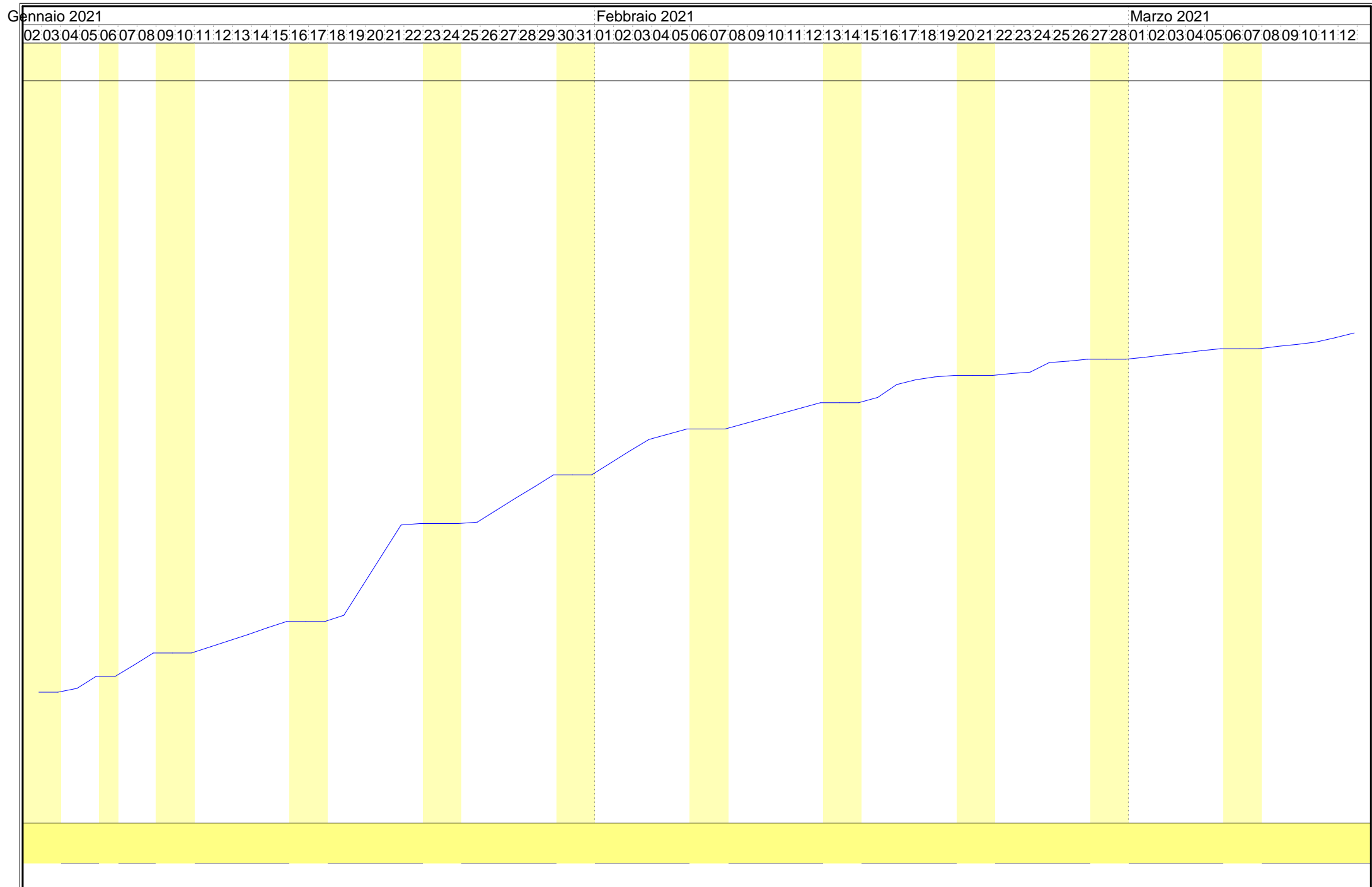

COMMITTENTE:



COMMITTENTE:

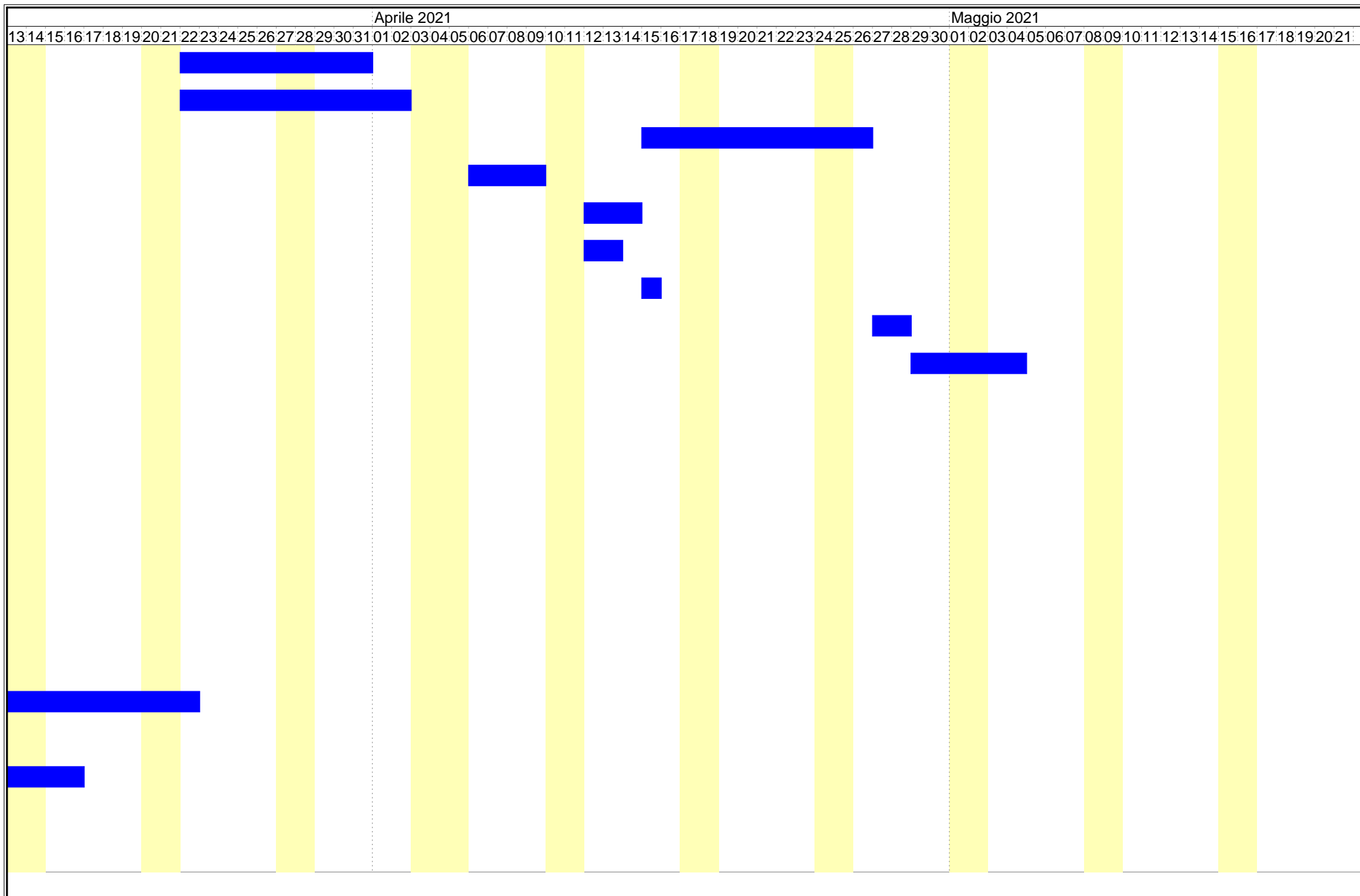

COMMITTENTE:

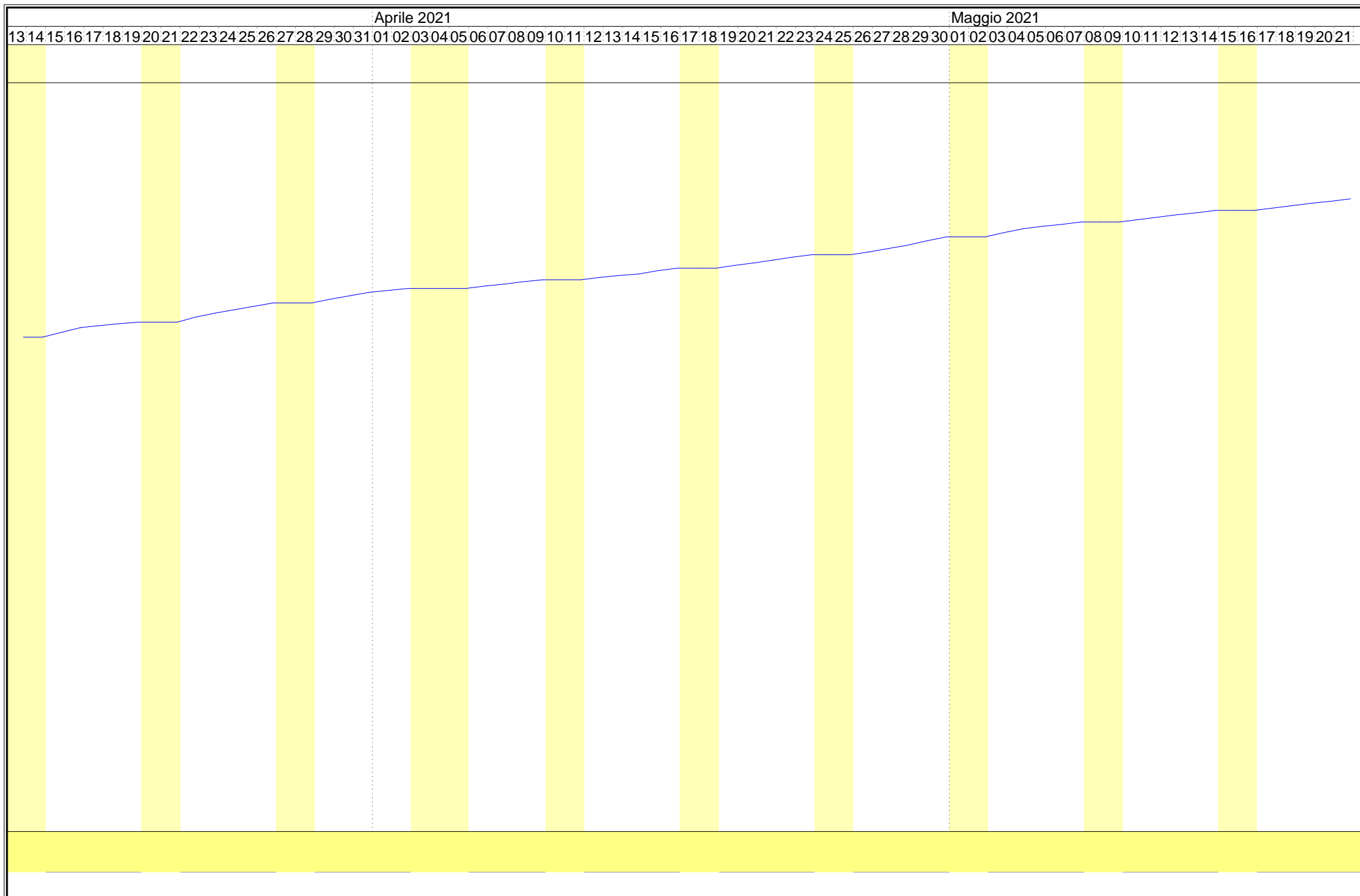

COMMITTENTE:

Giugno 2021

Luglio 2021

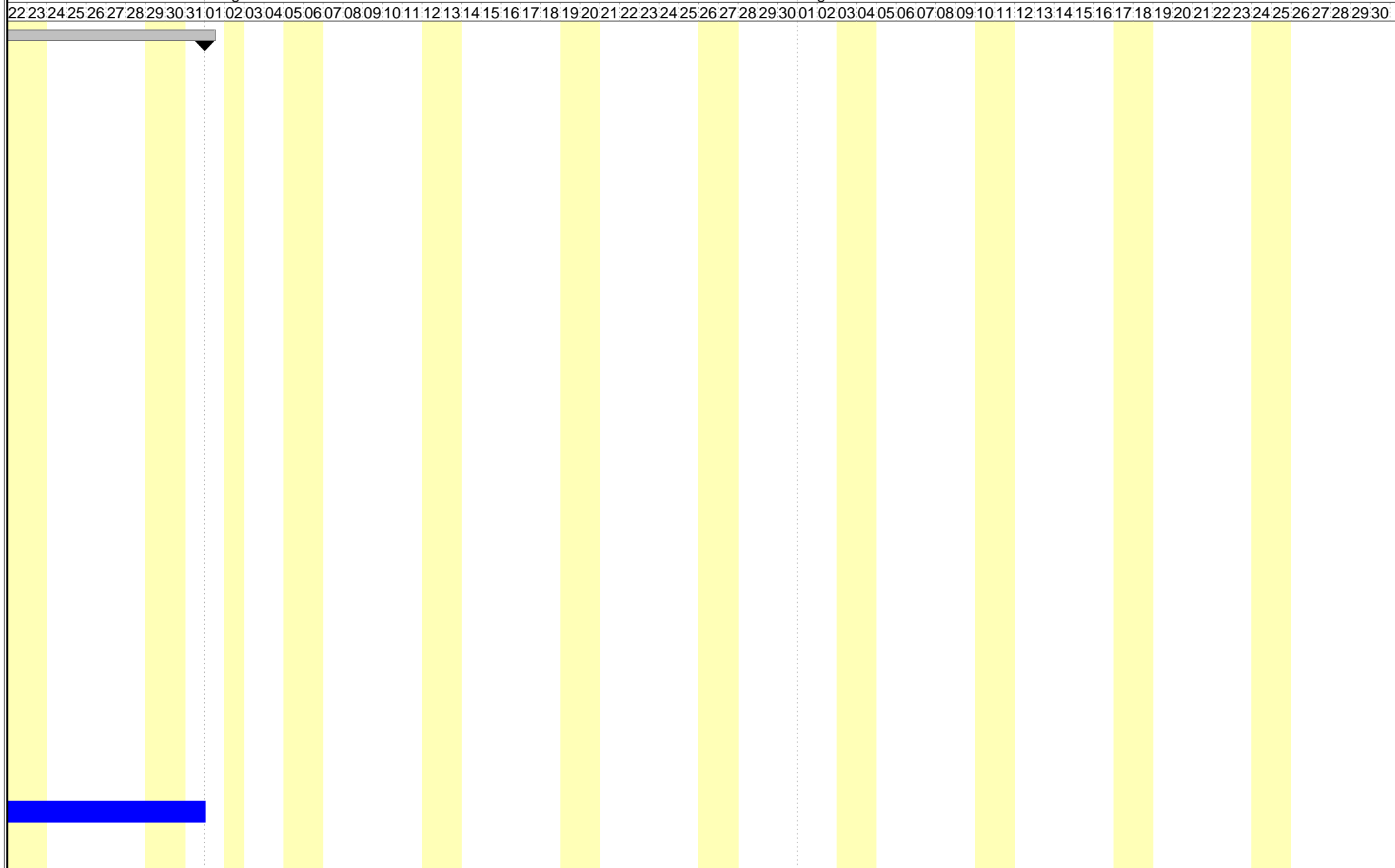

COMMITTENTE:

Giugno 2021															Luglio 2021																								
22	23	24	25	26	27	28	29	30	31	01	02	03	04	05	06	07	08	09	10	11	12	13	14	15	16	17	18	19	20	21	22	23	24	25	26	27	28	29	30

COMMITTENTE:

COMMITTENTE:

Comune di Corleone

Provincia di Palermo

Tabella Attività

ATTIVITA'	PREVISTO		Inizio	Fine	GIORNI	
	euro	(%)			Lav.	Tot.
Lavori a MISURA	235'421,51	100,000	26/11/2020	31/05/2021	128	187
* Demolizione parziale o totale, per lavori stradali ... o a perfetta regola d'arte, tutto incluso e nulla escluso.	386,67	0,164	26/11/2020	26/11/2020	1	1
* Scavo di sbancamento per qualsiasi finalità, per lavori d ... di escavazione di adeguata potenza non inferiore ai 45 kW	6'050,22	2,570	27/11/2020	30/11/2020	2	4
* Compenso per rinterro o ricolmo degli scavi di cui agli a ... meccanici che manuali - per ogni m³ di materiale costipato	6'187,16	2,628	07/12/2020	10/12/2020	3	4
* Scavo a sezione obbligata, per qualsiasi finalità, ... di escavazione di adeguata potenza non inferiore ai 45 kW	250,00	0,106	01/12/2020	01/12/2020	1	1
* Conglomerato cementizio per strutture non armate o debolm ... e le barre di armatura. per opere in fondazione con C 8/10	33'117,36	14,067	19/01/2021	21/01/2021	3	3
* Acciaio in barre a aderenza migliorata Classi B450 C o B4 ... per strutture in cemento armato escluse quelle intelaiate	20'924,50	8,888	05/01/2021	18/01/2021	9	14
* Casseforme per getti di conglomerati semplici o armati, d ... per la superficie dei casseri a contatto dei conglomerati.	12'352,86	5,247	22/12/2020	04/01/2021	8	14
* Vespaio di pietrame calcareo, lavico o arenario forte, da ... materiale di riciclo proveniente dalle demolizioni in sito	15'895,93	6,752	11/12/2020	21/12/2020	7	11
* Fornitura e collocazione di rete d'acciaio elettros ... ove dei materiali previste dalle norme vigenti in materia.	5'876,05	2,496	05/01/2021	08/01/2021	3	4
* Fornitura e posa in opera di caditoia stradale in ... o scavo, telaio e griglia in ghisa da compensarsi a parte.	1'075,32	0,457	22/12/2020	22/12/2020	1	1
* Fornitura e posa in opera di telaio e griglia piana in gh ... ogni altro onere per dare l'opera finita a regola d'arte.	733,50	0,312	23/12/2020	23/12/2020	1	1
* Fornitura, trasporto e posa in opera di tubazioni flessib ... materiale idoneo da compensarsi a parte. D esterno 160 mm	2'011,44	0,854	28/12/2020	31/12/2020	4	4
* Formazione del letto di posa, rinfiando e ricoprim ... zione nel fondo del cavo del materiale ed il costipamento.	220,33	0,094	24/12/2020	24/12/2020	1	1
* Massetto di sottofondo isolante per pavimentazioni, confe ... rfetta regola d'arte. realizzato all'interno degli edifici	1'113,04	0,473	22/01/2021	25/01/2021	2	4
* Fornitura e posa in opera di pavimentazione in linoleum a ... o la preparazione del sottofondo da compensarsi a parte.	28'988,40	12,313	26/01/2021	15/02/2021	15	21
* Realizzazione di scavo a sezione obbligata in ambito urba ... rte. per scavo e ricoprimento senza protezione addizionale	4'399,71	1,869	02/12/2020	04/12/2020	3	3
* Fornitura e posa in opera in blocco di fondazione già pre ... base in mm D = 127 mm; Sm = 3,6 mm; h = 7,00 m; b = 1,75 m	2'494,32	1,060	16/02/2021	16/02/2021	1	1
* Fornitura e posa in opera di serbatoi idrici in polietil ... arte, escluso eventuale basamento. per capienza di 5.000 l	1'271,08	0,540	17/02/2021	17/02/2021	1	1
* Pavimentazione autobloccante in calcestruzzo vibr ... iastra vibrante: - spessore cm 6. di colore grigio chiaro	16'817,23	7,143	26/01/2021	03/02/2021	7	9
* Fornitura e posa in opera di spogliatoi modulari m.(6.0 ... tutto come da particolari costruttivi allegati al progetto.	21'000,00	8,920	27/04/2021	31/05/2021	25	35

COMMITTENTE:
TABELLA DELLE ATTIVITA'

ATTIVITA'	PREVISTO		Inizio	Fine	GIORNI	
	euro	(%)			Lav.	Tot.
* Fornitura e posa in opera in blocco di fondazione già pre ... a base in mm D = 127 mm; d = 70 mm; Sm = 3,6 mm; h = 8,0 m	2'140,12	0,909	16/02/2021	16/02/2021	1	1
* Fornitura e posa in opera di n°1 ufficio / arbitro / ripa ... utto come da particolari costruttivi allegati al progetto.	4'800,00	2,039	22/03/2021	31/03/2021	8	10
* Fornitura e posa in opera di bagni pubblici modulari(uomo ... utto come da particolari costruttivi allegati al progetto.	6'750,00	2,867	22/03/2021	02/04/2021	10	12
* Formazione di recinzione perimetrale al campo da gioco de ... altro necessario per dare l'opera finita a regola d'arte.	7'840,00	3,330	15/04/2021	26/04/2021	8	12
* Fornitura e posa in opera su muretto di sostegno esterno (... agistero per dare la recinzione a perfetta regola d'arte.	3'206,70	1,362	06/04/2021	09/04/2021	4	4
* Fornitura e posa in opera di cancello carrabile a due ant ... altro necessario per dare l'opera finita a regola d'arte.	1'499,00	0,637	12/04/2021	14/04/2021	3	3
* Fornitura e posa in opera di cancello pedonale, delle dim ... altro necessario per dare l'opera finita a regola d'arte.	550,00	0,234	12/04/2021	13/04/2021	2	2
* Fornitura e posa in opera di bandierine calcio d'angolo (... altro necessario per dare l'opera finita a regola d'arte	200,00	0,085	15/04/2021	15/04/2021	1	1
* Fornitura e posa in opera di coppia di porte per calcio a ... altro necessario per dare l'opera finita a regola d'arte_	900,00	0,382	27/04/2021	28/04/2021	2	2
* Fornitura e posa in opera di n°2 panche di seduta atleti ... ccorre per dare il lavoro finito a perfetta regola d'arte.	2'500,00	1,062	29/04/2021	04/05/2021	4	6
* Fornitura e posa in opera di telaio e chiusini in g ... a a regola d'arte. classe B 125 (carico di rottura 125 kN)	424,80	0,180	18/02/2021	18/02/2021	1	1
* Fornitura e posa in opera entro scavo già predisposto di ... ta regola d'arte. cavidotto corrugato doppia camera D=50mm	460,00	0,195	17/02/2021	17/02/2021	1	1
* Fornitura e posa in opera all'interno di quadro elettrico ... o a morsettiera. interr.non automatico - 3P - da 40 a 63 A	50,80	0,022	17/02/2021	17/02/2021	1	1
* Fornitura e collocazione entro tubi, posati entro canali, ... ogni altro onere e magistero. cavo FG16(o)R16 sez. 1x4mm²	1'133,64	0,482	18/02/2021	19/02/2021	2	2
* Esecuzione di giunzione derivata, grado di pro ... egola d'arte. per cavo principale di sezione fino a 16 mm²	1'289,52	0,548	22/02/2021	23/02/2021	2	2
* Proiettore ad alte prestazioni per illuminazioni di grand ...) - versione 1200mA. Compreso cablaggio quadri esistenti.	7'028,00	2,985	26/02/2021	10/03/2021	9	13
* Fornitura e collocazione di quadro generale a servizio de ... ere l'opera finita e funzionante a perfetta regola d'arte.	800,00	0,340	24/02/2021	25/02/2021	2	2
* Fornitura e collocazione di gruppo di pressurizzazione pe ... nzione) avente: portata 1-3 m³/h - prevalenza 35÷22 m c.a.	2'559,43	1,087	24/02/2021	24/02/2021	1	1
* Fornitura e posa in opera sistema di Videocontrollo remot ... ere l'opera finita e funzionante a perfetta regola d'arte.	5'274,77	2,241	11/03/2021	22/03/2021	8	12
* Fornitura e posa in opera di scaldacqua elettrico da 80l ... ere l'opera finita e funzionante a perfetta regola d'arte.	549,61	0,233	24/02/2021	24/02/2021	1	1

ATTIVITA'	PREVISTO		Inizio	Fine	GIORNI	
	euro	(%)			Lav.	Tot.
* Fornitura e posa in opera di attrezzatura per il gioco de ... ote, contenitori per zavorra e tabelloni in plexiglass (x2)	4'300,00	1,827	11/03/2021	16/03/2021	4	6
Data, 26/11/2020						
Tecnico						

Comune di Corleone

Provincia di Palermo

Tabella Date e Importi

DATA	IMPORTI PREVISTI		
	Parziale euro	Progressivo euro	(%)
26/11/2020	386,67	386,67	0,164
27/11/2020	3'025,11	3'411,78	1,449
30/11/2020	3'025,11	6'436,89	2,734
01/12/2020	250,00	6'686,89	2,840
02/12/2020	1'466,57	8'153,46	3,463
03/12/2020	1'466,57	9'620,03	4,086
04/12/2020	1'466,57	11'086,60	4,709
07/12/2020	2'062,39	13'148,99	5,585
09/12/2020	2'062,39	15'211,38	6,461
10/12/2020	2'062,39	17'273,77	7,337
11/12/2020	2'270,85	19'544,61	8,302
14/12/2020	2'270,85	21'815,46	9,267
15/12/2020	2'270,85	24'086,31	10,231
16/12/2020	2'270,85	26'357,15	11,196
17/12/2020	2'270,85	28'628,00	12,160
18/12/2020	2'270,85	30'898,85	13,125
21/12/2020	2'270,85	33'169,70	14,089
22/12/2020	2'619,43	35'789,13	15,202
23/12/2020	2'277,61	38'066,73	16,170
24/12/2020	1'764,44	39'831,17	16,919
28/12/2020	2'046,97	41'878,14	17,789
29/12/2020	2'046,97	43'925,11	18,658
30/12/2020	2'046,97	45'972,08	19,528
31/12/2020	2'046,97	48'019,04	20,397
04/01/2021	1'544,11	49'563,15	21,053
05/01/2021	4'283,63	53'846,78	22,872
07/01/2021	4'283,63	58'130,41	24,692
08/01/2021	4'283,62	62'414,03	26,512
11/01/2021	2'324,94	64'738,98	27,499
12/01/2021	2'324,94	67'063,92	28,487
13/01/2021	2'324,94	69'388,87	29,474
14/01/2021	2'324,94	71'713,81	30,462
15/01/2021	2'324,94	74'038,76	31,449
18/01/2021	2'324,94	76'363,70	32,437
19/01/2021	11'039,12	87'402,81	37,126
20/01/2021	11'039,12	98'441,93	41,815
21/01/2021	11'039,12	109'481,05	46,504
22/01/2021	556,52	110'037,58	46,741
25/01/2021	556,52	110'594,10	46,977
26/01/2021	4'335,02	114'929,12	48,818

COMMITTENTE:
TABELLA DATE ED IMPORTI

DATA	IMPORTI PREVISTI		
	Parziale euro	Progressivo euro	(%)
27/01/2021	4'335,02	119'264,14	50,660
28/01/2021	4'335,02	123'599,16	52,501
29/01/2021	4'335,02	127'934,18	54,343
01/02/2021	4'335,02	132'269,21	56,184
02/02/2021	4'335,02	136'604,23	58,025
03/02/2021	4'335,02	140'939,25	59,867
04/02/2021	1'932,56	142'871,81	60,688
05/02/2021	1'932,56	144'804,37	61,509
08/02/2021	1'932,56	146'736,93	62,329
09/02/2021	1'932,56	148'669,49	63,150
10/02/2021	1'932,56	150'602,05	63,971
11/02/2021	1'932,56	152'534,61	64,792
12/02/2021	1'932,56	154'467,17	65,613
15/02/2021	1'932,56	156'399,73	66,434
16/02/2021	4'634,44	161'034,17	68,402
17/02/2021	1'781,88	162'816,05	69,159
18/02/2021	991,62	163'807,67	69,581
19/02/2021	566,82	164'374,49	69,821
22/02/2021	644,76	165'019,25	70,095
23/02/2021	644,76	165'664,01	70,369
24/02/2021	3'509,04	169'173,05	71,860
25/02/2021	400,00	169'573,05	72,030
26/02/2021	780,89	170'353,94	72,361
01/03/2021	780,89	171'134,83	72,693
02/03/2021	780,89	171'915,71	73,025
03/03/2021	780,89	172'696,60	73,356
04/03/2021	780,89	173'477,49	73,688
05/03/2021	780,89	174'258,38	74,020
08/03/2021	780,89	175'039,27	74,351
09/03/2021	780,89	175'820,16	74,683
10/03/2021	780,89	176'601,05	75,015
11/03/2021	1'734,35	178'335,40	75,752
12/03/2021	1'734,35	180'069,74	76,488
15/03/2021	1'734,35	181'804,09	77,225
16/03/2021	1'734,35	183'538,43	77,962
17/03/2021	659,35	184'197,78	78,242
18/03/2021	659,35	184'857,13	78,522
19/03/2021	659,35	185'516,47	78,802
22/03/2021	1'934,35	187'450,82	79,623
23/03/2021	1'275,00	188'725,82	80,165

COMMITTENTE:
TABELLA DATE ED IMPORTI

DATA	IMPORTI PREVISTI		
	Parziale euro	Progressivo euro	(%)
24/03/2021	1'275,00	190'000,82	80,707
25/03/2021	1'275,00	191'275,82	81,248
26/03/2021	1'275,00	192'550,82	81,790
29/03/2021	1'275,00	193'825,82	82,331
30/03/2021	1'275,00	195'100,82	82,873
31/03/2021	1'275,00	196'375,82	83,415
01/04/2021	675,00	197'050,82	83,701
02/04/2021	675,00	197'725,82	83,988
06/04/2021	801,68	198'527,50	84,329
07/04/2021	801,68	199'329,17	84,669
08/04/2021	801,68	200'130,85	85,010
09/04/2021	801,68	200'932,53	85,350
12/04/2021	774,67	201'707,19	85,679
13/04/2021	774,67	202'481,86	86,008
14/04/2021	499,67	202'981,53	86,220
15/04/2021	1'180,00	204'161,53	86,722
16/04/2021	980,00	205'141,53	87,138
19/04/2021	980,00	206'121,53	87,554
20/04/2021	980,00	207'101,53	87,971
21/04/2021	980,00	208'081,53	88,387
22/04/2021	980,00	209'061,53	88,803
23/04/2021	980,00	210'041,53	89,219
26/04/2021	980,00	211'021,53	89,636
27/04/2021	1'290,00	212'311,53	90,184
28/04/2021	1'290,00	213'601,53	90,732
29/04/2021	1'465,00	215'066,53	91,354
30/04/2021	1'465,00	216'531,53	91,976
03/05/2021	1'465,00	217'996,53	92,598
04/05/2021	1'465,00	219'461,53	93,221
05/05/2021	840,00	220'301,53	93,577
06/05/2021	840,00	221'141,53	93,934
07/05/2021	840,00	221'981,53	94,291
10/05/2021	840,00	222'821,53	94,648
11/05/2021	840,00	223'661,53	95,005
12/05/2021	840,00	224'501,53	95,362
13/05/2021	840,00	225'341,53	95,718
14/05/2021	840,00	226'181,53	96,075
17/05/2021	840,00	227'021,53	96,432
18/05/2021	840,00	227'861,53	96,789
19/05/2021	840,00	228'701,53	97,146

COMMITTENTE:
TABELLA DATE ED IMPORTI

DATA	IMPORTI PREVISTI		
	Parziale euro	Progressivo euro	(%)
20/05/2021	840,00	229'541,53	97,502
21/05/2021	840,00	230'381,53	97,859
24/05/2021	840,00	231'221,53	98,216
25/05/2021	840,00	232'061,53	98,573
26/05/2021	840,00	232'901,53	98,930
27/05/2021	840,00	233'741,53	99,286
28/05/2021	840,00	234'581,53	99,643
31/05/2021	840,00	235'421,53	100,000