

Elaborato  
**P.1**



Comune di Palermo  
Area del Decoro Urbano e del Verde

PON METRO - ReactEu

**Tav. 1**

Lavori di **"Riforestazione della  
Riserva Naturale Orientata  
Monte Pellegrino"**

**Progetto definitivo**  
Stralci IGM, carta tecnica comunale  
ortofoto, PRG, catastale e habitat

data **28 LUG. 2021**

gruppo di lavoro:

ing. Mario Manetta - RUP  
geom. Gioacchino Manzella - supporto al RUP  
arch. Stefano Gueli - coordinatore gruppo progettazione  
arch. Emilio Di Gristina  
dott. Alfredo Gioietta  
dott. Fabio Di Piazza  
dott.ssa Pietra Placenza

arch. Stefano Gueli - coord. per la sicurezza - fase progettazione

collaborazione  
Università di Palermo  
Dipartimento Scienze Agrarie, Alimentari e Forestali  
dott. prof. Donato S. La Mela Veca

Il Capo Area  
dott.ssa Paola Di Trapani



l'Assessore  
ing. Sergio Marino

Corografia IGM 1:25000

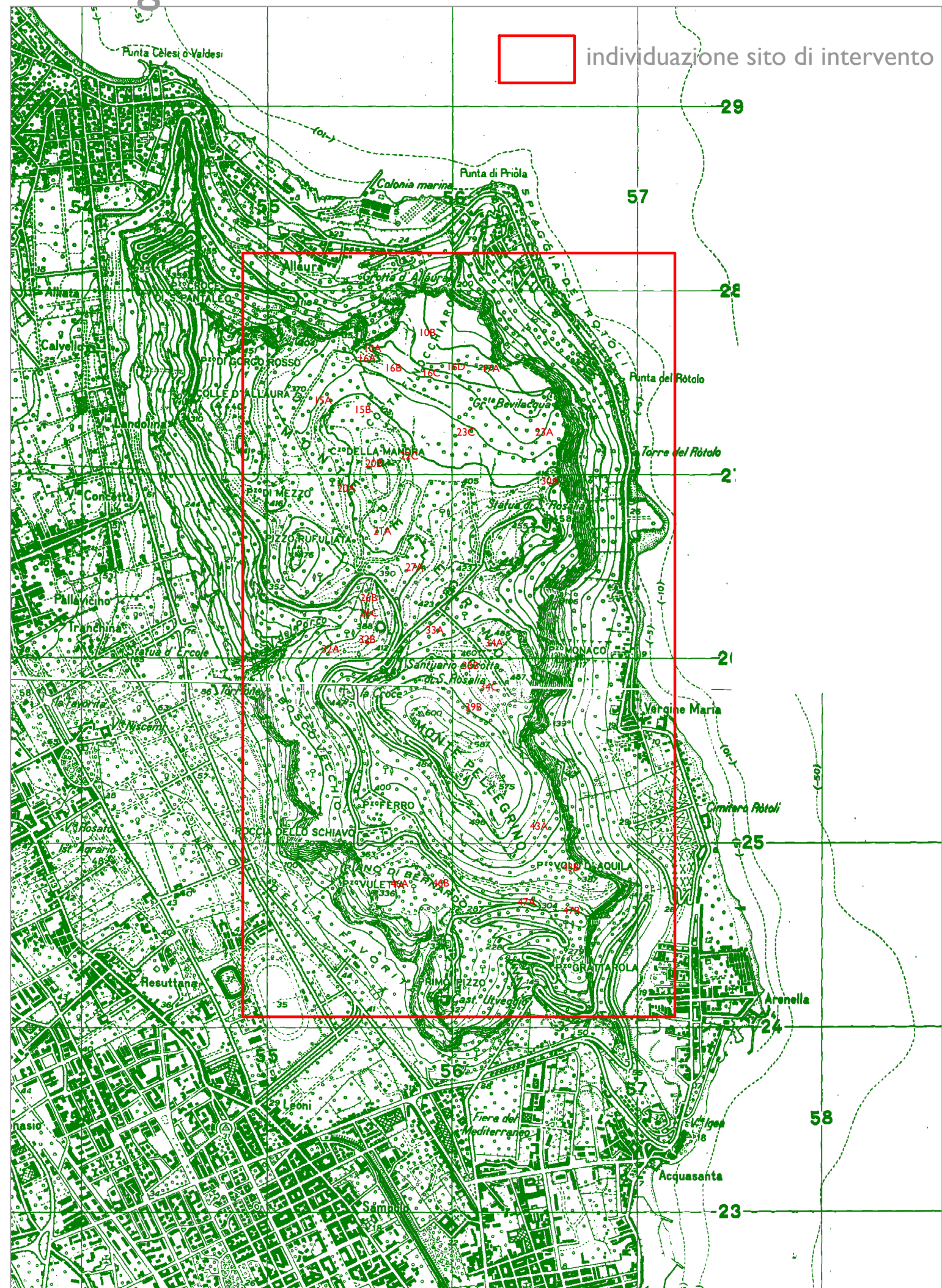

stralcio carta tecnica comunale 1:20.000

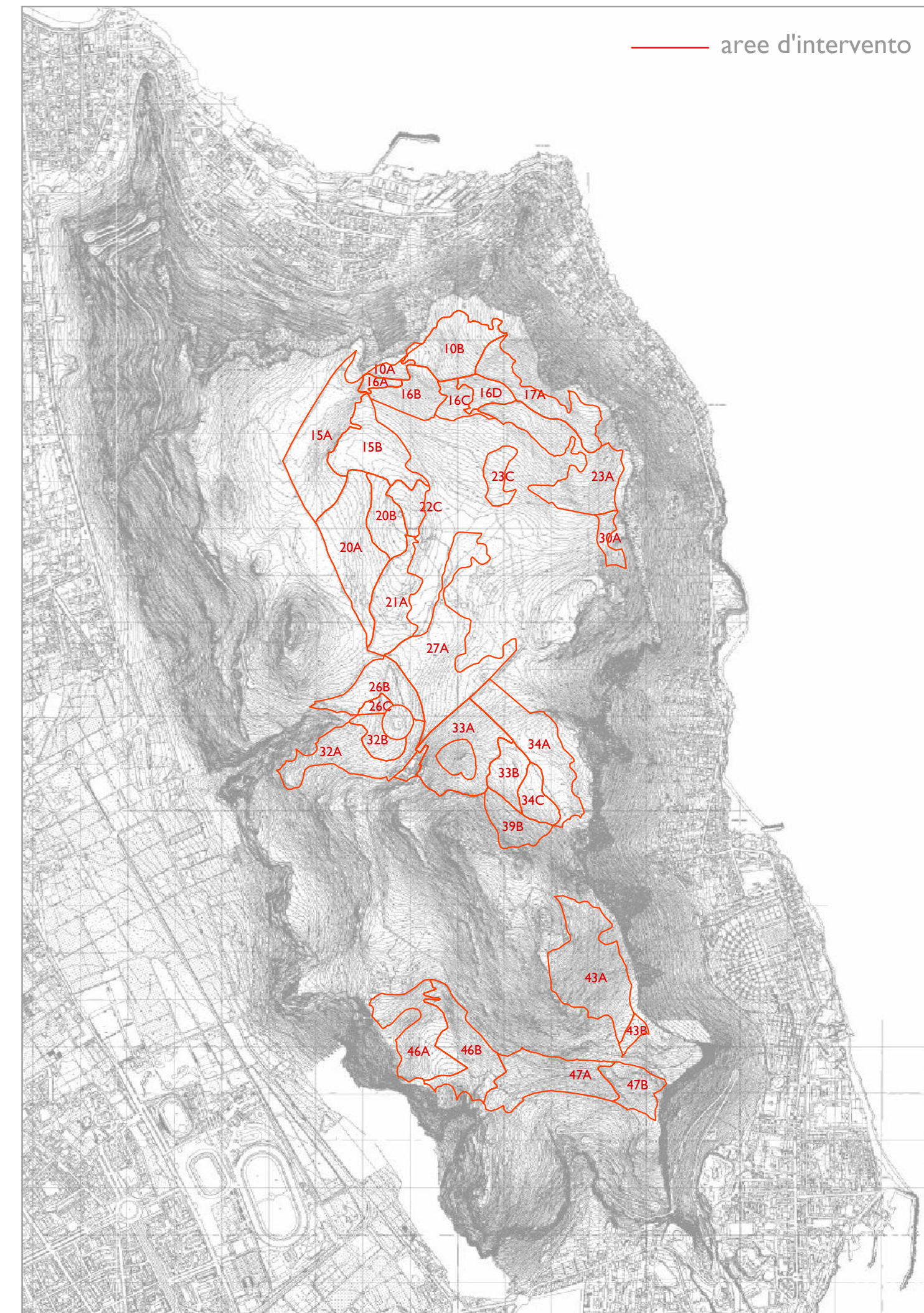

stralcio aereofotogrammetrico 1:20.000



stralcio PRG 1:20.000

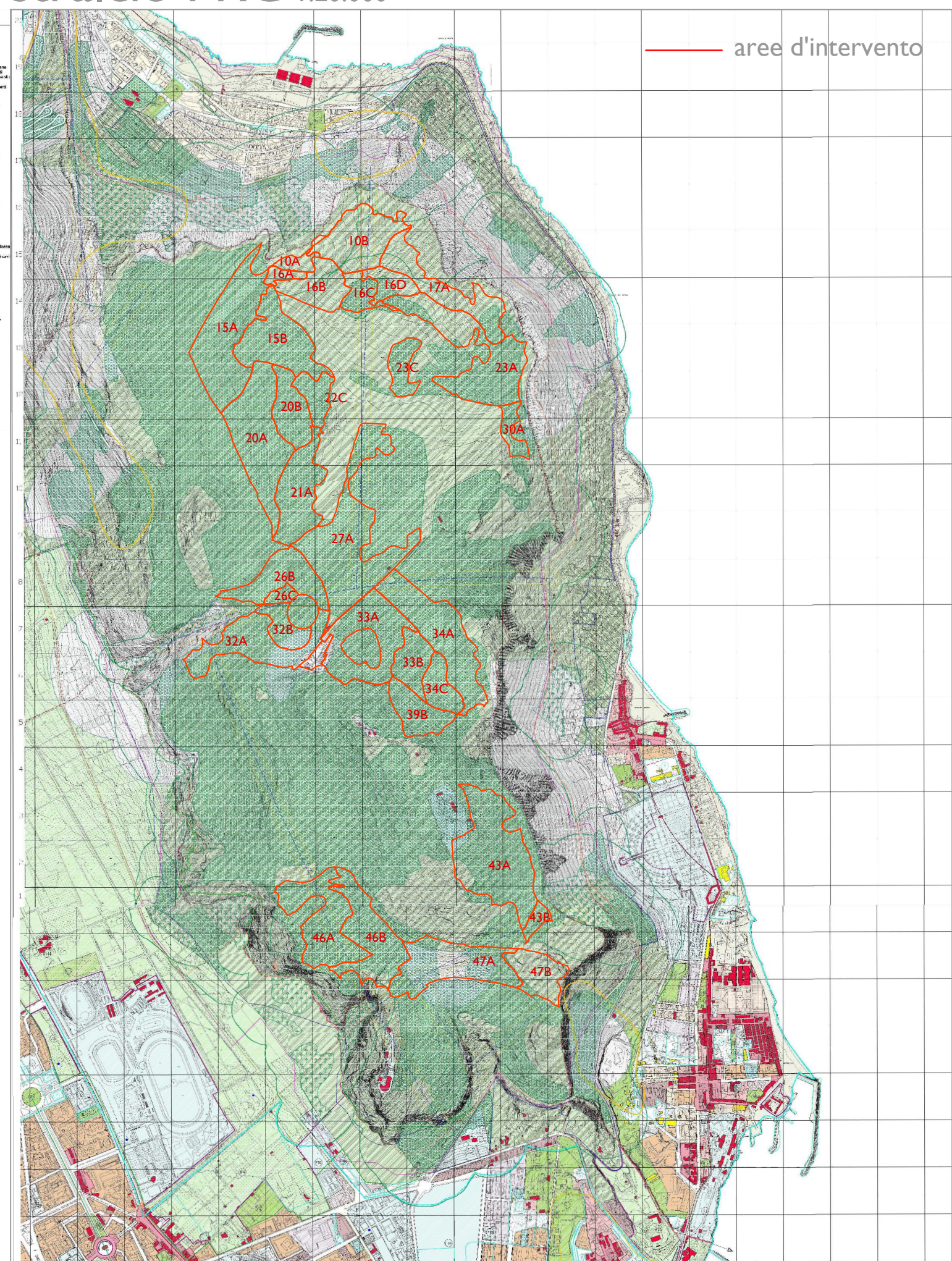

stralcio catastale 1:20.000

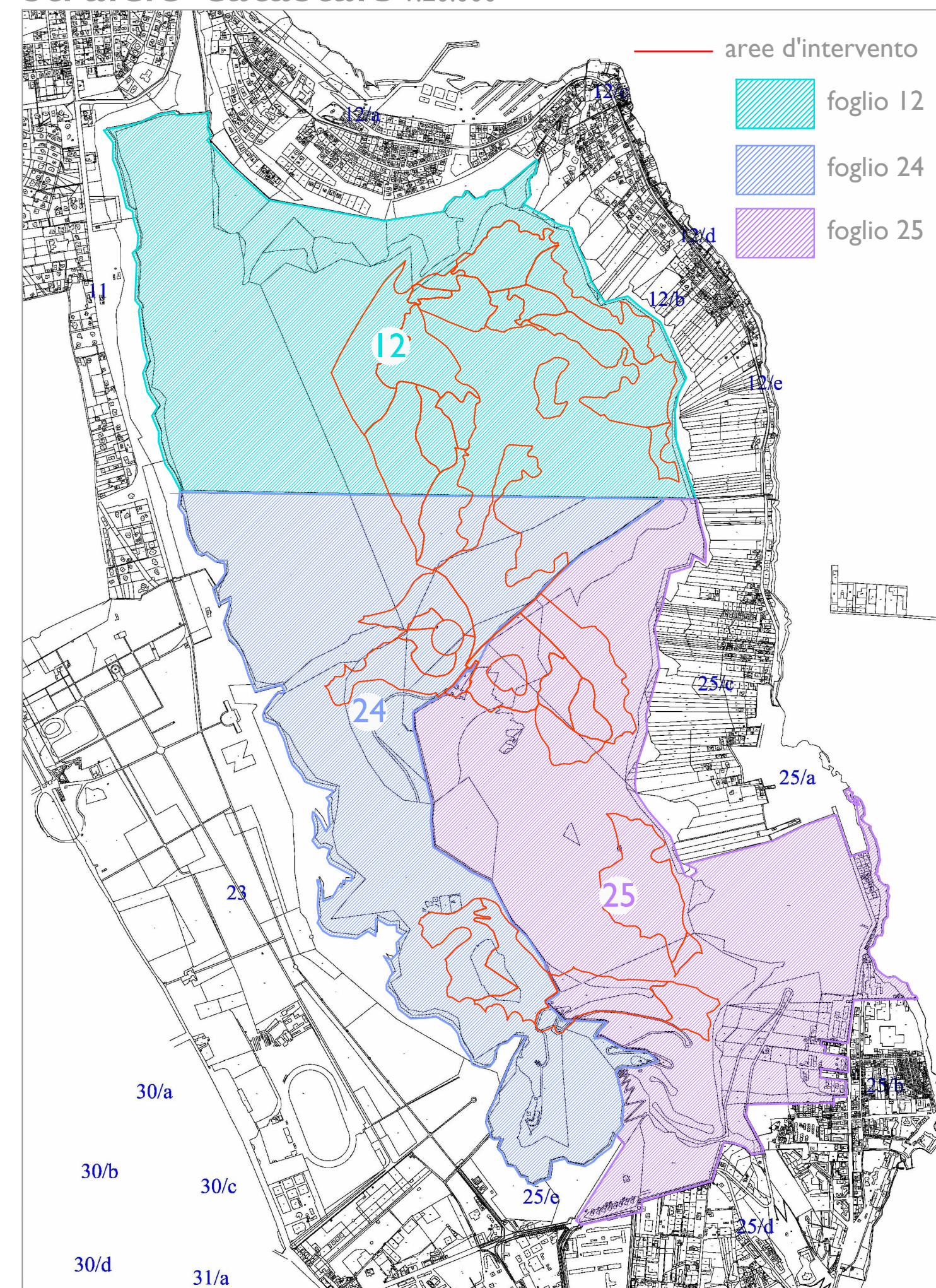

carta habitat 1:20.000

