

COMUNE DI TRAPANI



TRAPANI SERVIZI S.P.A.
VIA DEL SERRO - C/DA BELVEDERE
91100 TRAPANI

PROGETTO PER LA REALIZZAZIONE DI UN LOTTO DI
DISCARICA PER RIFIUTI NON PERICOLOSI DENOMINATO "TPS1"
PRESSO IL SITO DI CONTRADA BORRANEA NEL TERRITORIO
DEL COMUNE DI TRAPANI

PLANIMETRIE SUPERFICI CARATTERISTICHE
SCALA 1:1000
PROGETTO ESECUTIVO

Consulenza alla Progettazione



Ingegneria
Integrata
Ambientale

via Sardegna, 33
90144 Palermo (PA)
Tel. 091 - 6788257

ELABORATO
E.G.05.1

SETTEMBRE 2019

Rev.1 GIUGNO 2020

Rev.2

TRAPANI SERVIZI S.P.A.
L'Amministratore Unico
(Ing. Carlo Maria Guarnotta)

Il Progettista
Ing. Carlo Maria Guarnotta

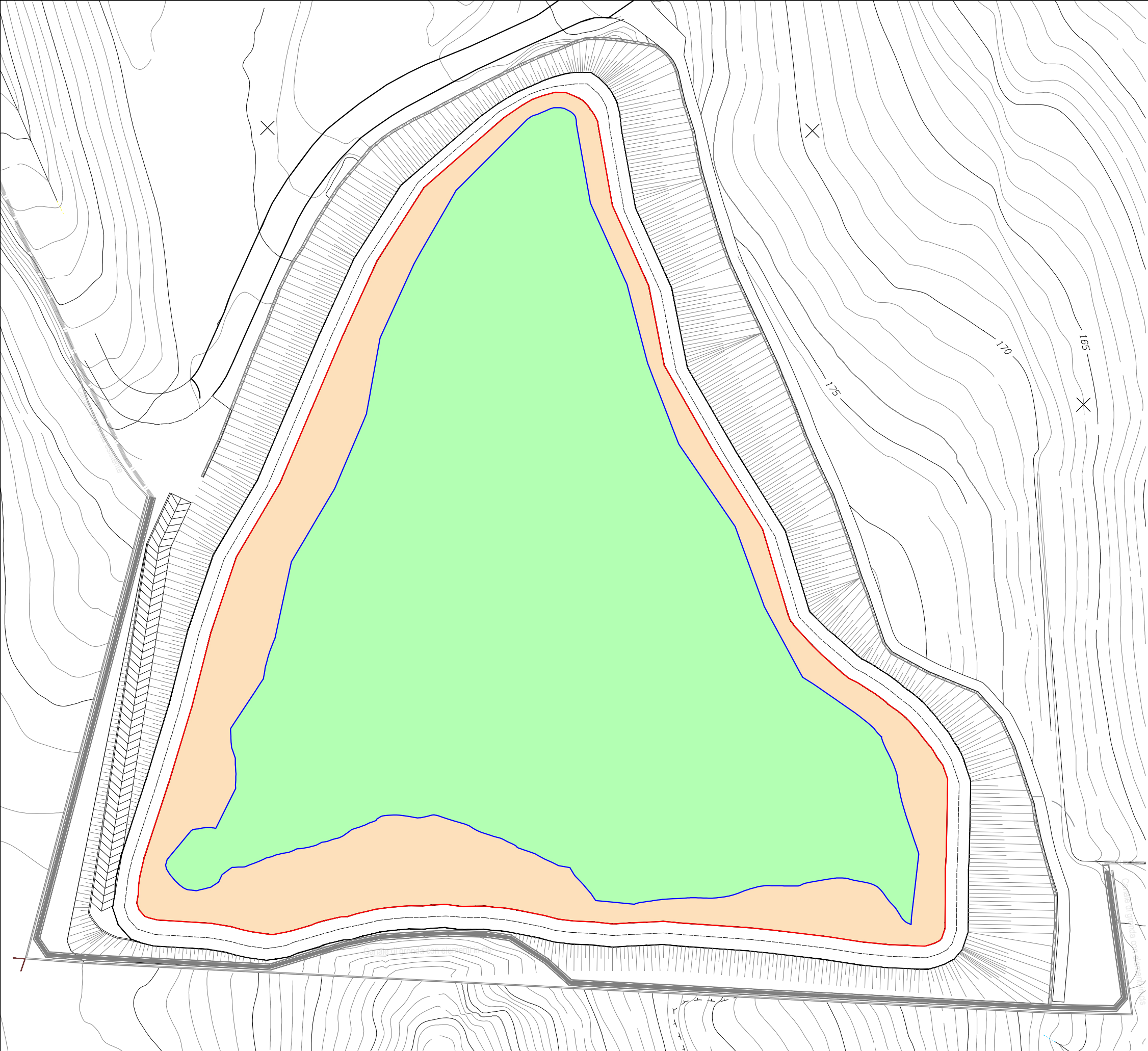

MISURE CARATTERISTICHE			
SIMBOLO	QUANTITA'	U.M.	VALORE
	Perimetro al piede delle sponde	[m]	687,78
	Perimetro sommitale (ciglio della strada)	[m]	713,00
	Superficie sponde	[m ²]	7031,00
	Superficie fondo	[m ²]	19945,00
	Superficie reale fondo (compreso spondine di collegamento)	[m ²]	21314,00

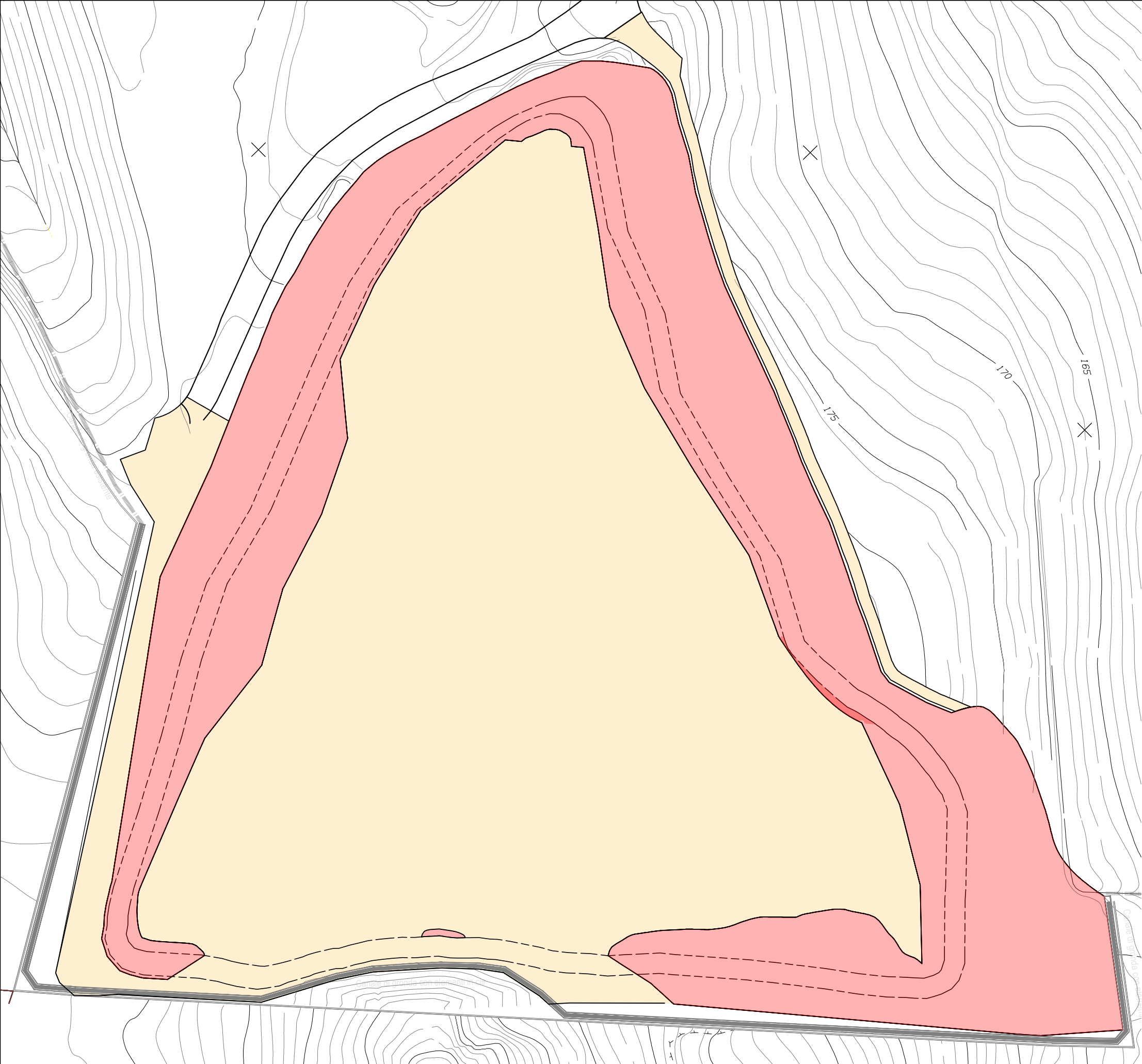

MISURE CARATTERISTICHE			
SIMBOLO	QUANTITA'	U.M.	VALORE
<div></div>	Superficie per la compattazione del fondo degli scavi	[m²]	26974,00
<div></div>	Superficie per la preparazioe del piano di posa dei rilevati	[m²]	15085,00

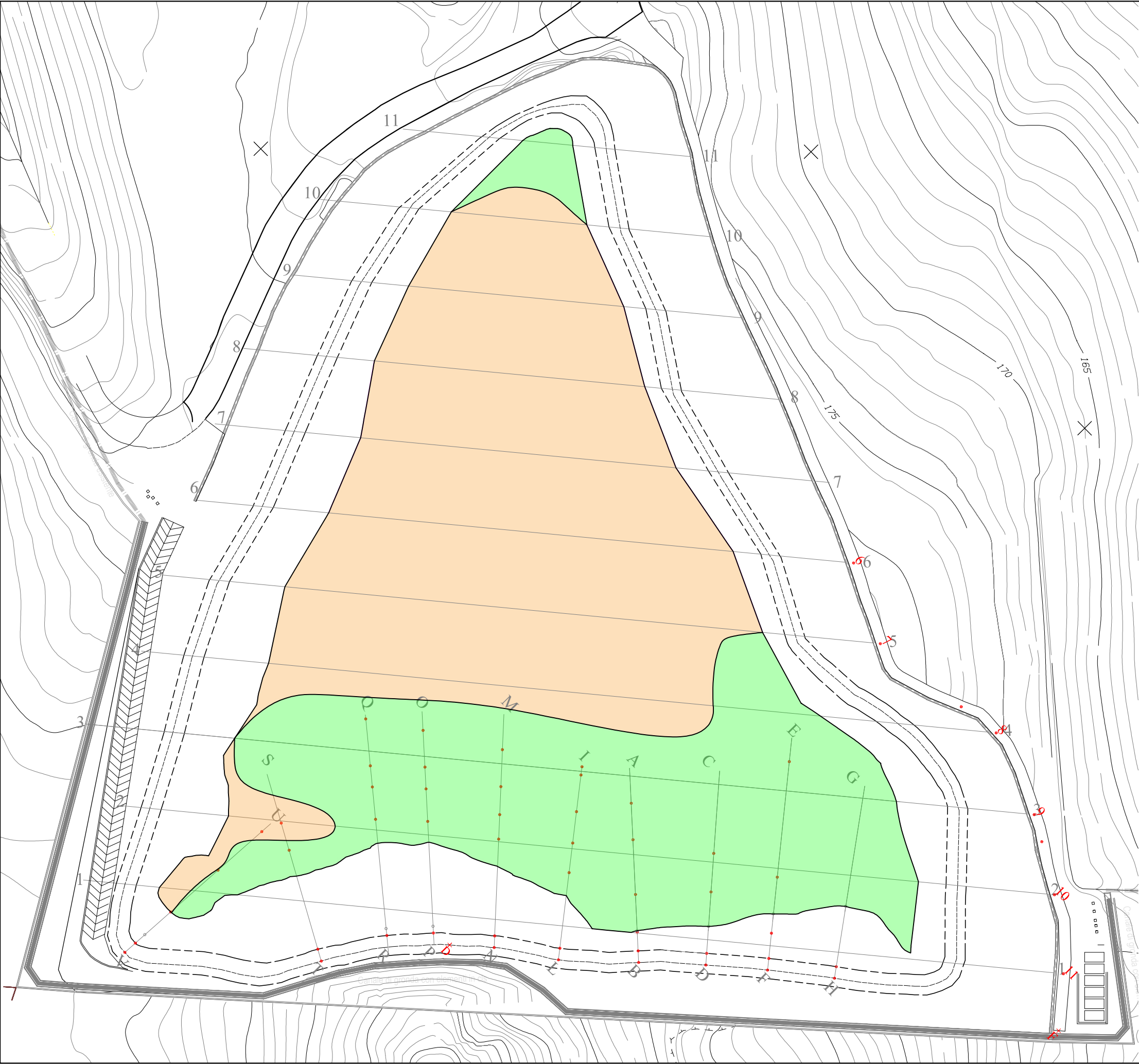

MISURE CARATTERISTICHE			
SIMBOLO	QUANTITA'	U.M.	VALORE
<div></div>	Superficie in cui ricostituire la barriera geologica naturale	[m ²]	8377,00
<div></div>	Superficie in cui è presente la barriera geologica naturale	[m ²]	