



REGIONE SICILIANA



COMUNE DI LIBRIZZI

- PROVINCIA DI MESSINA -

PROGETTO ESECUTIVO

(D.Lgs. 50 / 16 e s.m.i.)

Oggetto: Riqualificazione e recupero strade circolazione carrabile pedonale e parcheggio centro urbano

6.4 Fabbricato da adibire a Sala Convegni/Auditorium

I PROGETTISTI:

Arch. Roberto Giunta nq

Arch. Gianni Lepes

IL R.U.P. Geo. Falliano Tindaro

Data: 19/07/2022

VISTI:

COMUNE DI LIBRIZZI  
Città Metropolitana di Messina  
Ufficio Tecnico

VISTO: si esprime parere favorevole ai sensi degli articoli 26 e 27 del D.Lgs. 18.04.2016 n° 50 e ss.mm. e ii, e articolo 5 comma 3 della legge Regione 12.07.2011 n. 12 e ss.mm. e ii.

Livello di progettazione: ESECUZIONE

Parere n° 07/2022

Librizzi - 7 SET 2022

Il Responsabile del Procedimento

engineering  
and architecture s.r.l.

Arch. R. Giunta 360.871073 - Ing. C. Giunta 320.320.702003  
Via Benedettina Int. n°17 - 98050 Terme Vigliatore (Messina)  
E-mail: [engineering@engineer.it](mailto:engineering@engineer.it) - [cs@cs.it](mailto:cs@cs.it)  
C.F. e P.Iva: 03406090831 - Tel. 090.9782233

VIA COSTANTINO ORAZIO N. 16 - 98050 TERME VIGLIATORE (ME)  
TEL. / FAX 090 9740404 - CELL. 327 7913717  
E-MAIL: [arch.giannilepes@librizzi.it](mailto:arch.giannilepes@librizzi.it) - [gianni.lepes@architects.it](mailto:gianni.lepes@architects.it)  
C.F. / P.IVA 02546550831

Arch. Gianni Lepes

Legenda:

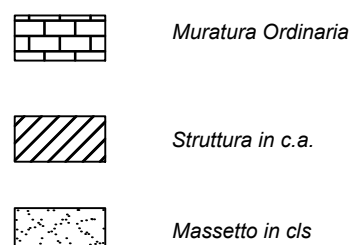

PIANTA QUOTA - 1,00

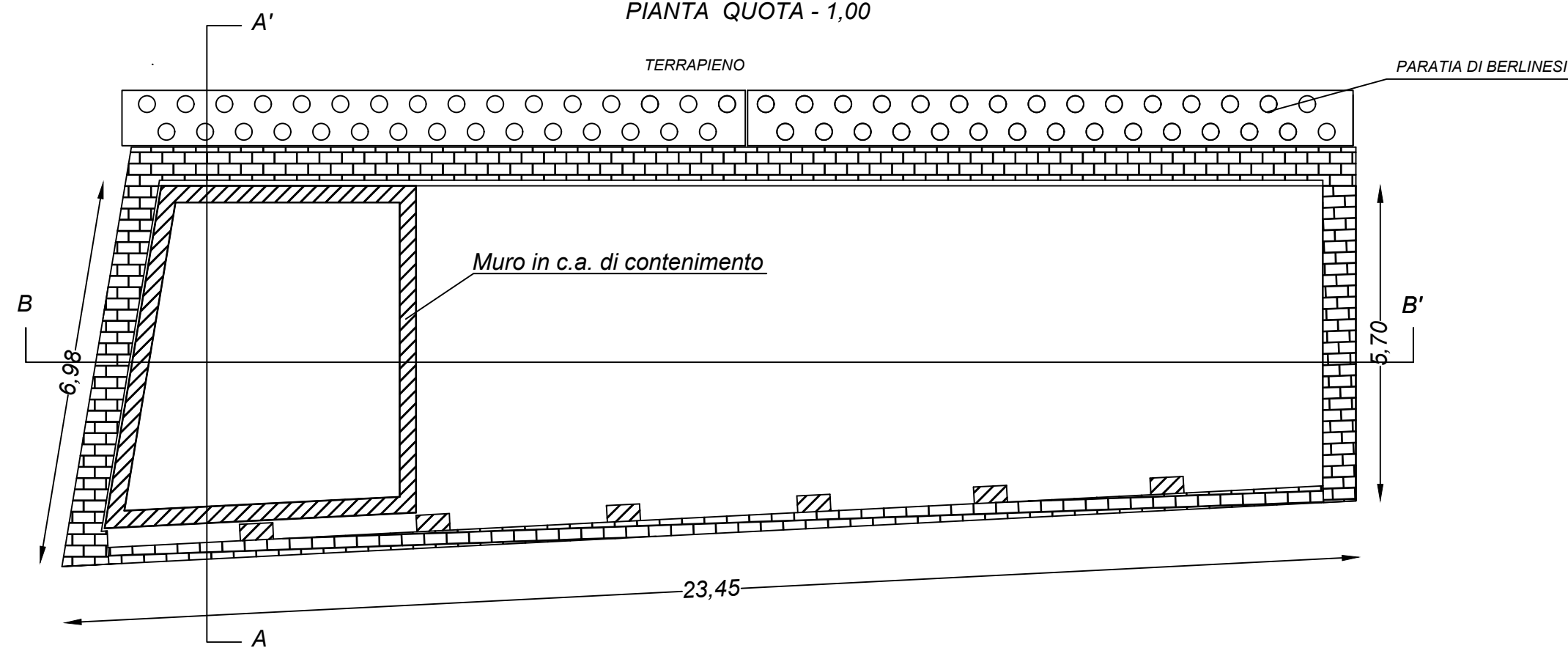

PIANTA FONDAZIONI QUOTA 0,00

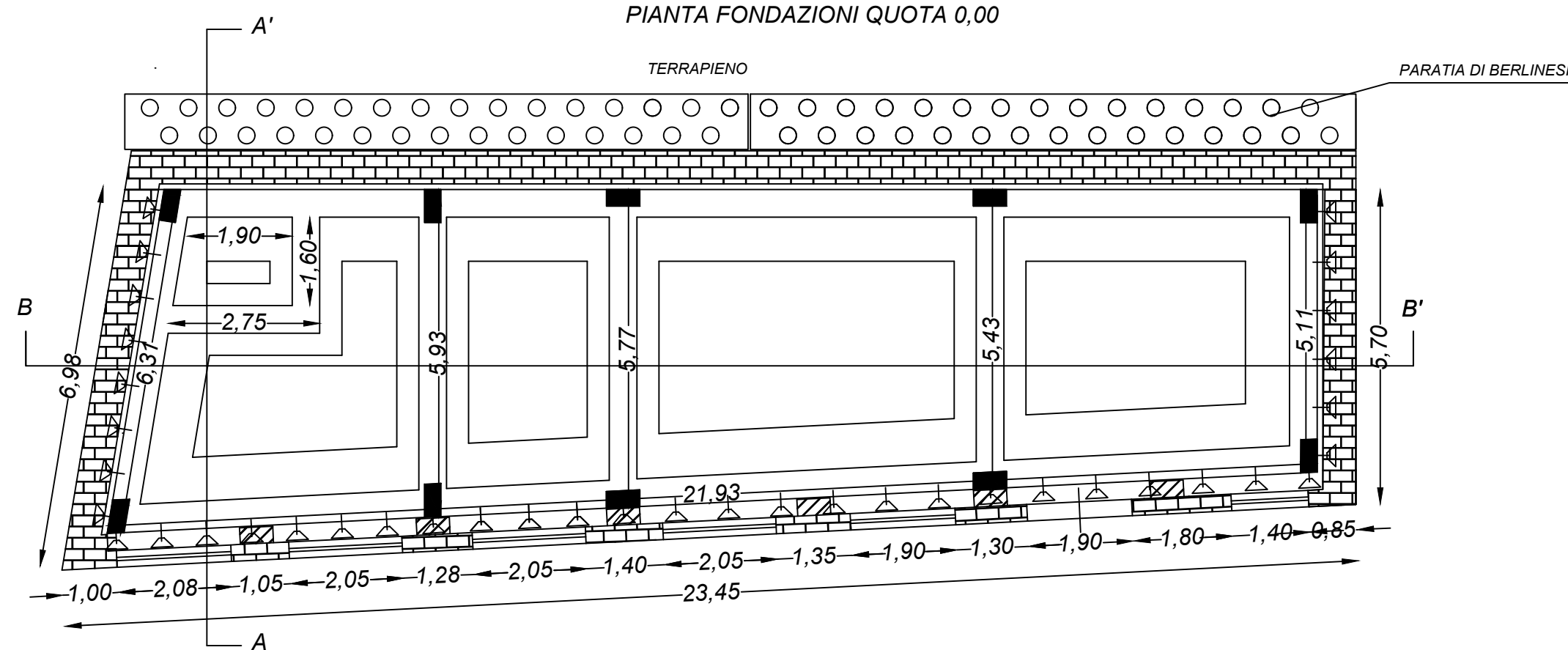

PIANO TERRA QUOTA + 4.42

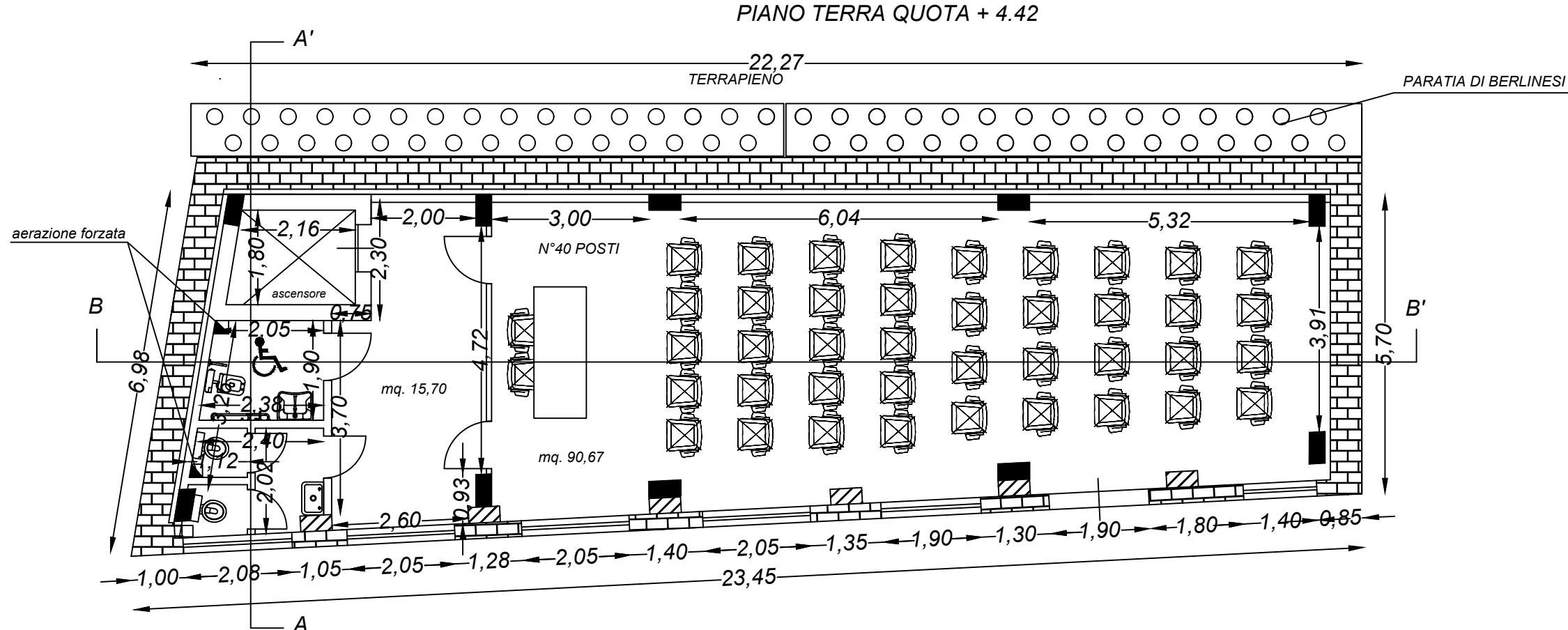

PIANTA COPERTURA QUOTA 0,00

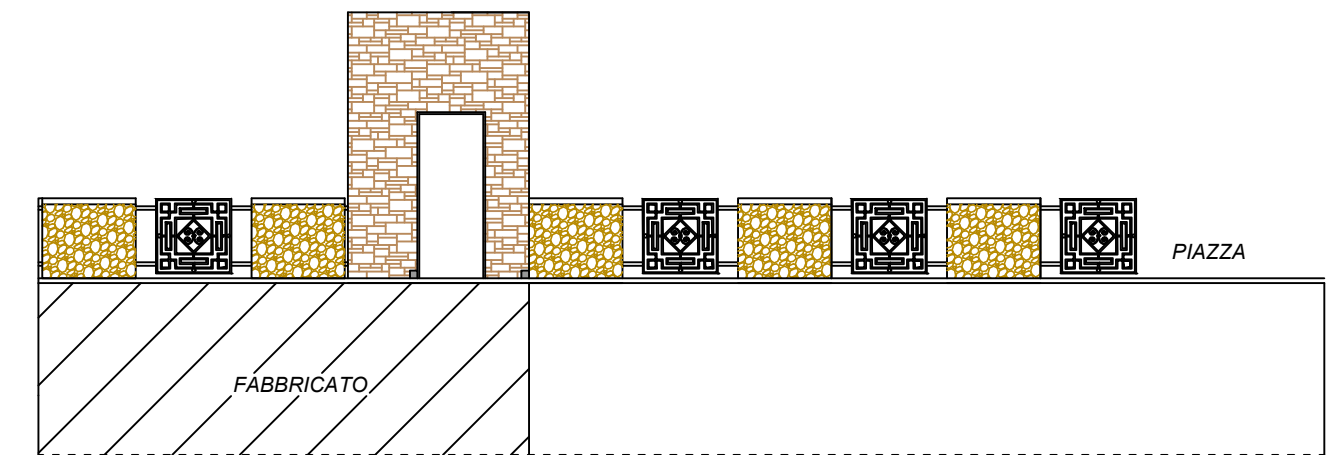
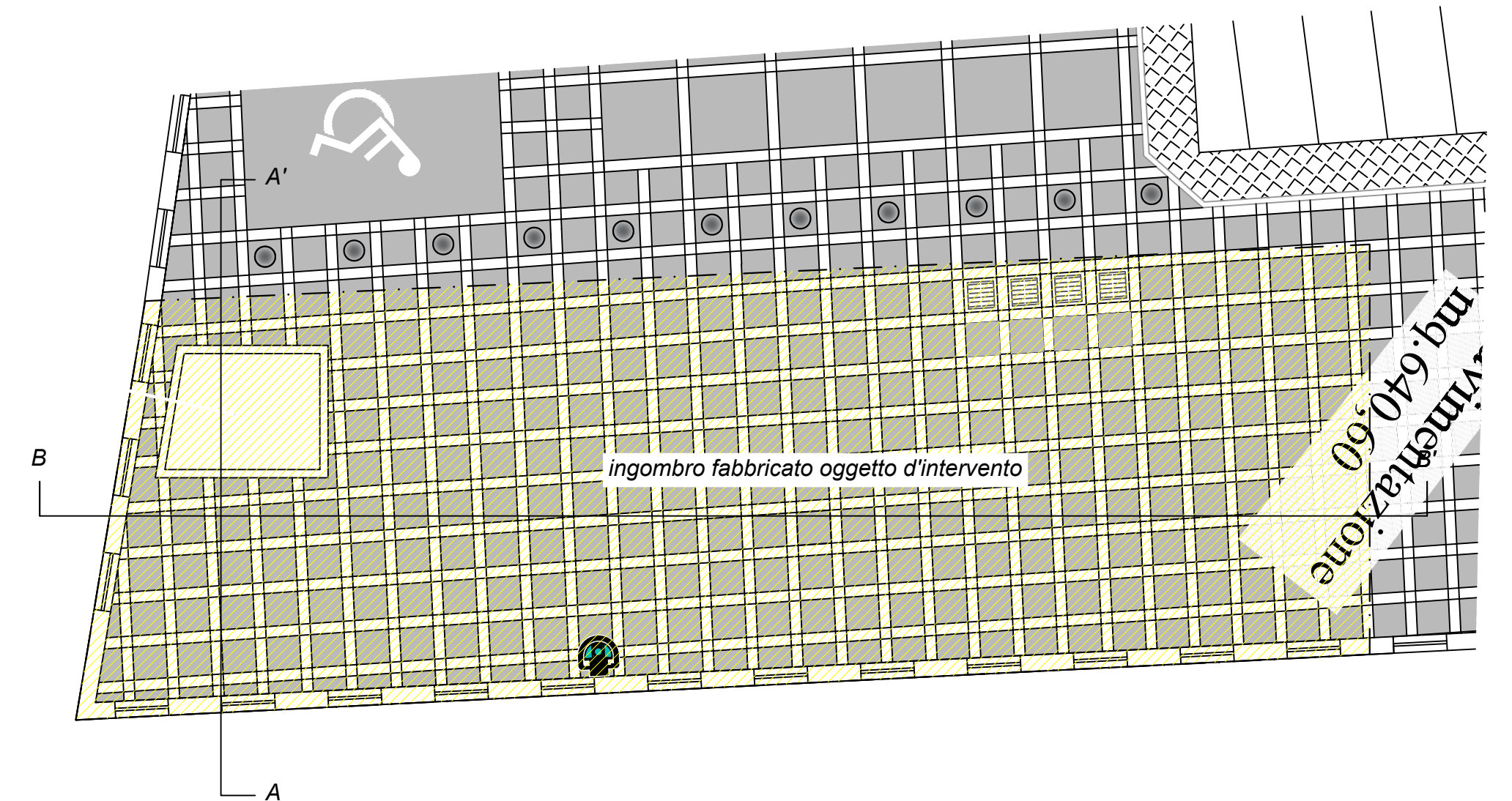

PROSPETTO NORD- EST

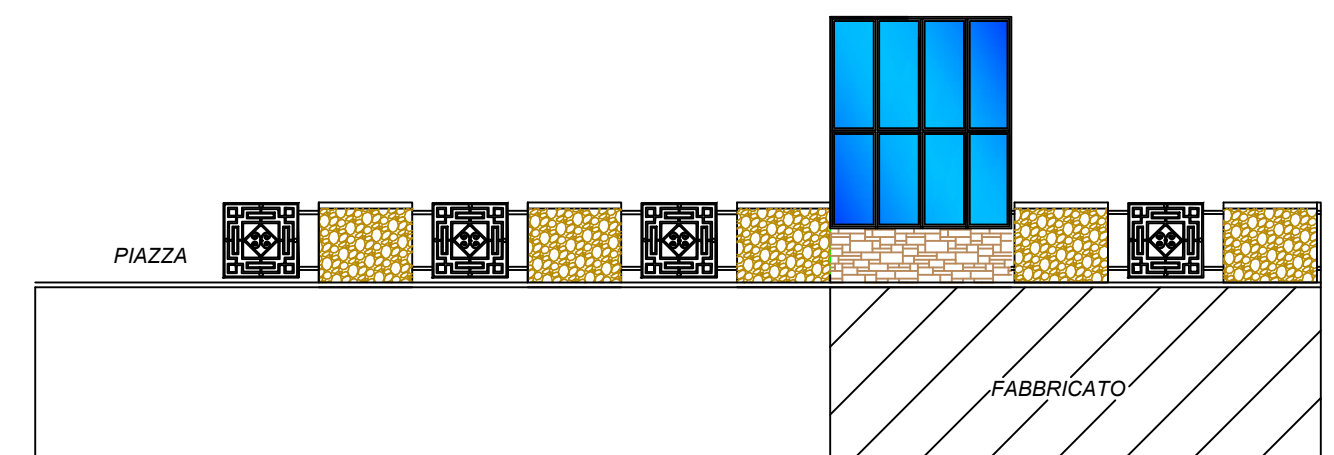

PROSPETTO SUD- OVEST

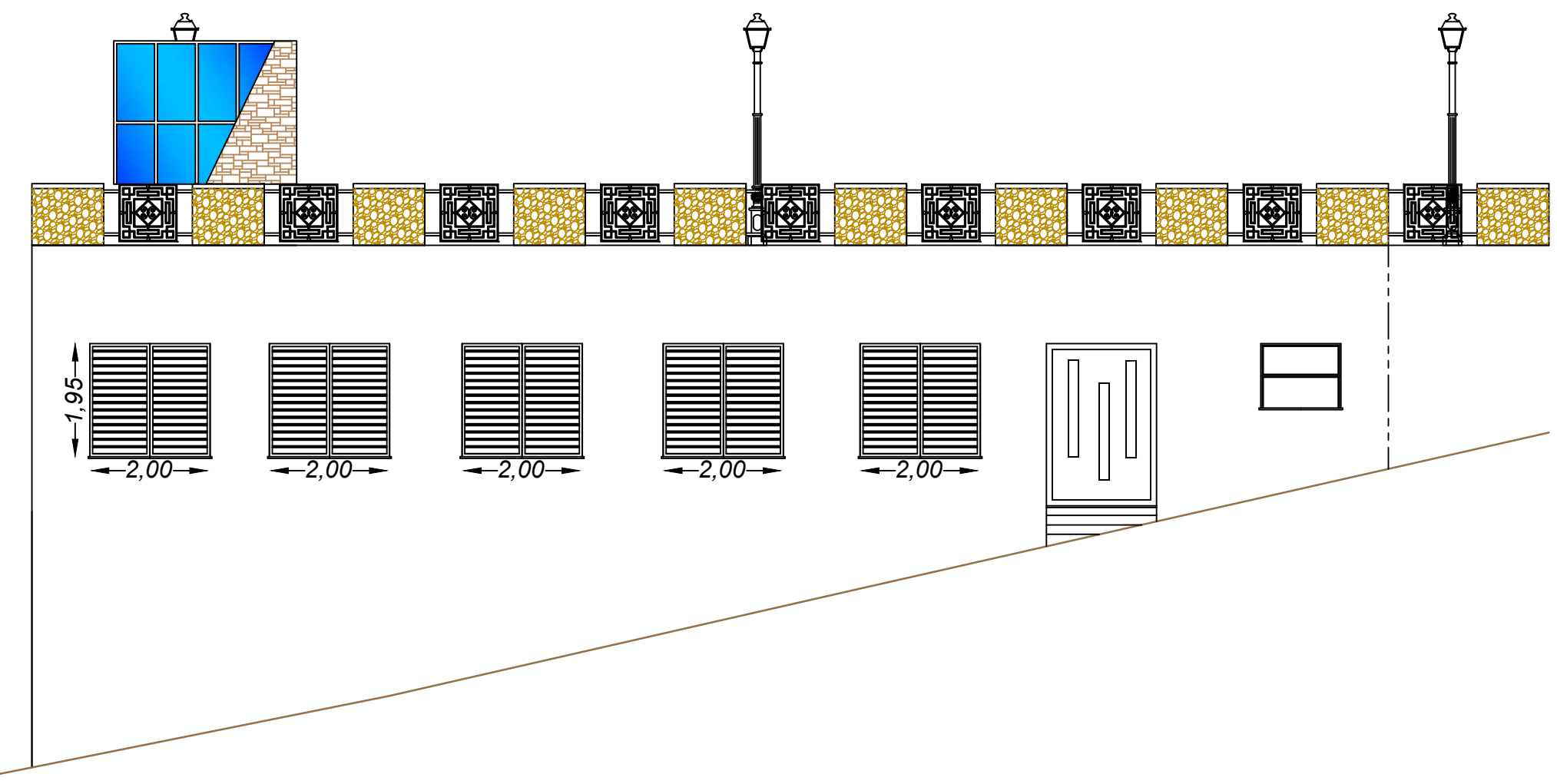

PROSPETTO PRINCIPALE SUD EST

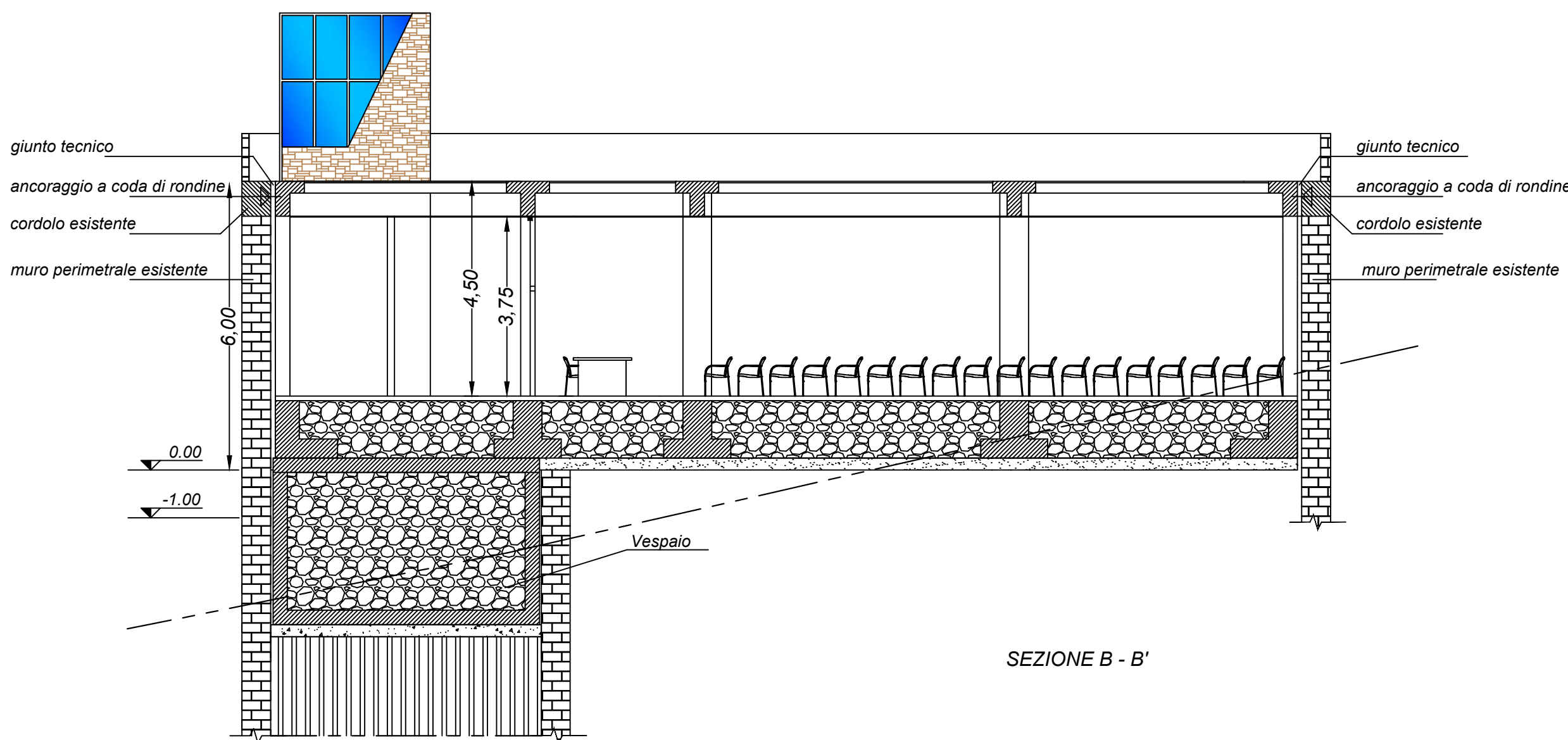

SEZIONE B - B'

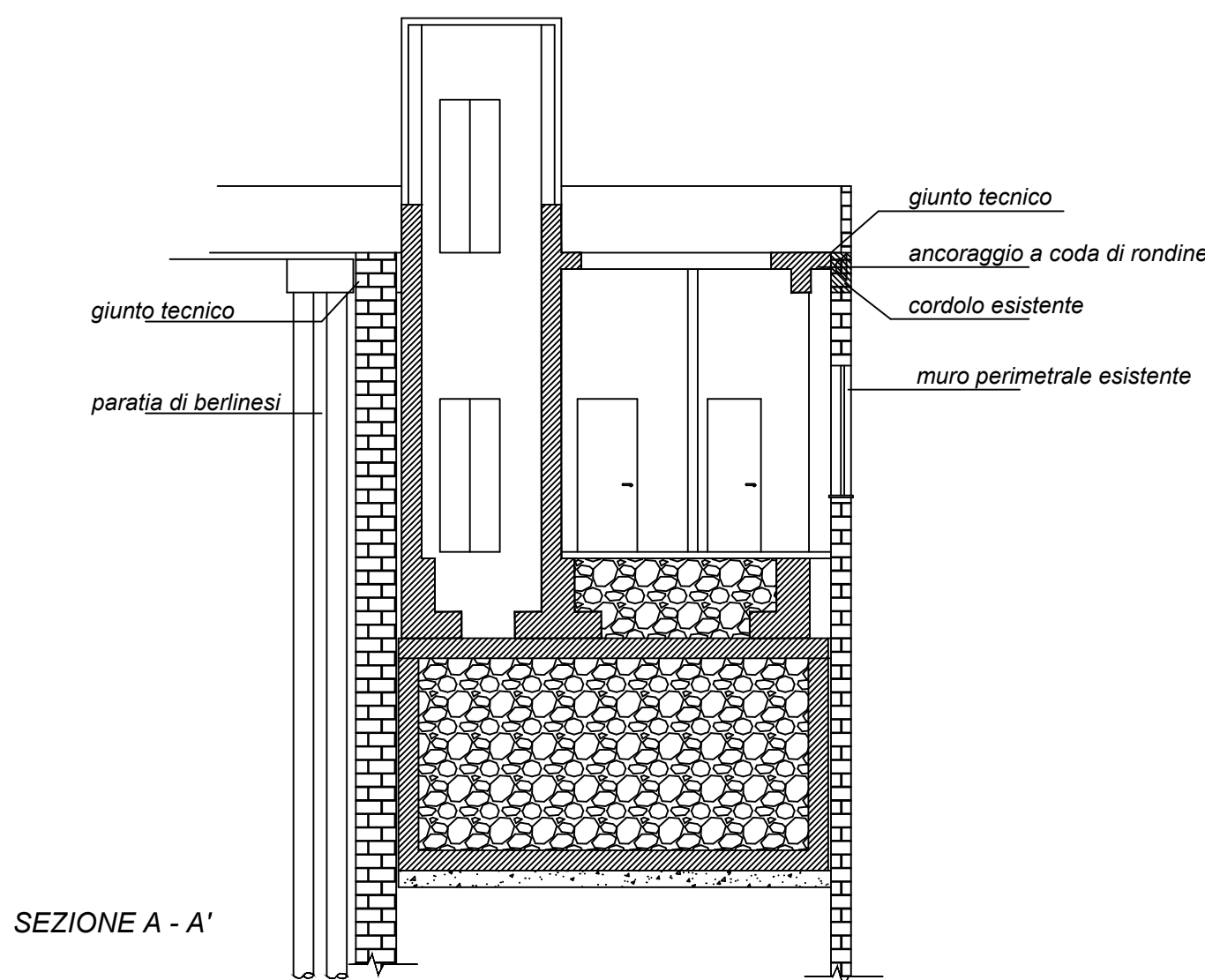

SEZIONE A - A'