

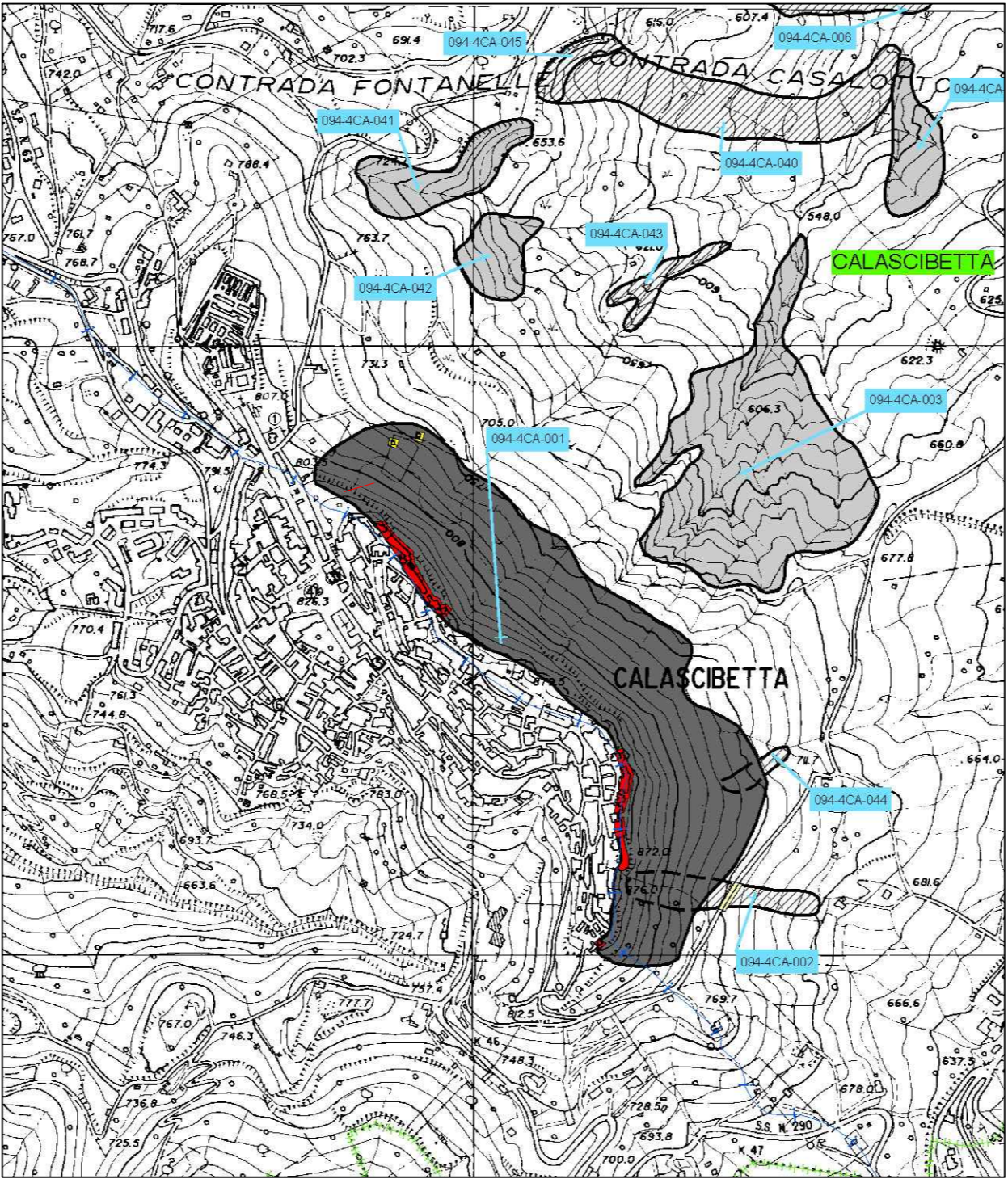

Ortografia  
scala 1:10000

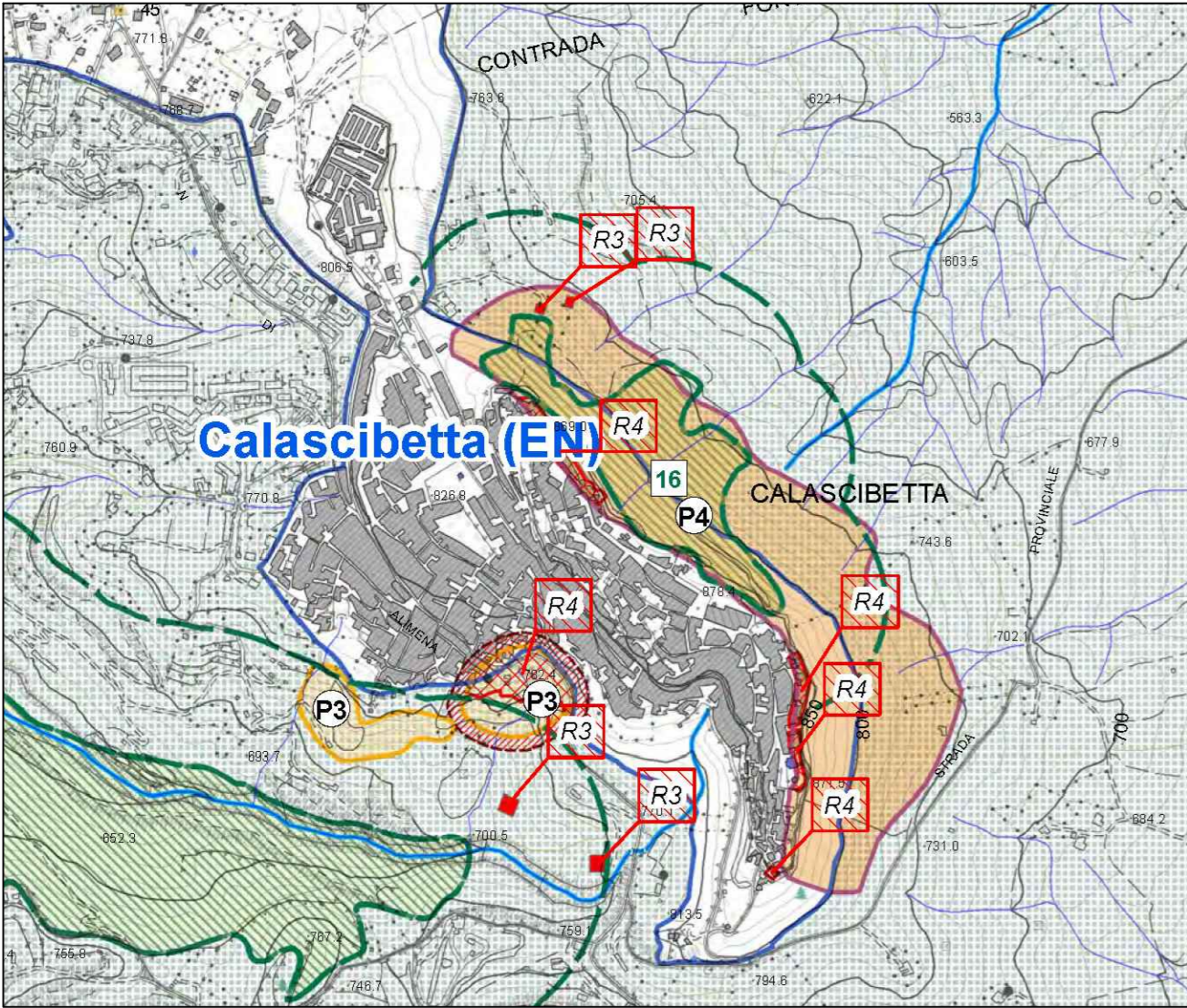

Piano Stralcio di Bacino per l'Assetto Idrogeologico (P.A.I.)  
carta della pericolosità e del rischio idrogeologico  
scala 1:10000

**Vincoli Paesaggistici**  
(ex proposta Piano Paesaggistico Prov. Enna- amb. 12)

- Beni isolati del territorio  
D. Lgs. 42/2004 e s.m.i., art. 134, lett. a)
- Immobili ed aree di notevole interesse pubblico sottoposti a vincolo paesaggistico ai sensi dell'art.136, comma 1 del D.Lgs. 42/04 (D.A. 19 febbraio 1987 "Valle Scaldaferra")

**Aree P.A.I.**  
Bacino Idrografico del Fiume Simeto (094) -  
Bacino Idrografico del F. Imera Meridionale (072)

- Livelli di Pericolosità**
- P3 - elevato
  - P4 - molto elevato

Piano Regolatore Generale Calascibetta  
carta dei vincoli  
scala 1:10000







COMUNE DI CALASCIBETTA  
PROVINCIA DI ENNA

## PROGETTO ESECUTIVO

D.Lgs 50/2016

LAVORI DI CONSOLIDAMENTO COSTONE ROCCIOSO ABITATO  
ZONA NORD I° STRALCIO  
CUP J31B22000390001

OGGETTO: <b>COROGRAFIA</b>		ELABORATO <b>TAV 1</b>	
		PROG.	
		DATA: <b>Ottobre 2022</b>	SCALA: <b>1:10000</b>
PROGETTAZIONE E CSP		RESPONSABILE UNICO DEL PROCEDIMENTO	AGGIORNAMENTI
 		Dott. Arch. Nicolò Mazza	
STUDIO FLORAMO Engineering & Architecture s.r.l.		DIREZIONE DEI LAVORI	CSE
  			
LA A.T.P. RISERVA LA PROPRIETÀ DI QUESTO DOCUMENTO CON LA PROIBIZIONE DI RIPRODURLO O TRASFERIRLO A TERZI SENZA AUTORIZZAZIONE SCRITTA ALL RIGHTS RESERVED TO A.T.P. REPRODUCTION AND TRANSFER OF THIS DOCUMENT TO THIRD ARE NOT ALLOWED PREVIOUS WRITTEN AUTHORIZATION			