

DIAMETRO E TIPOLOGIA	DN 315 Pfad PN16			DN 315 Pfad PN16			DN 315 Pfad PN16		
VIA	VIA F.Crispi			Via Ugo La Malfa			Via Ugo La Malfa		

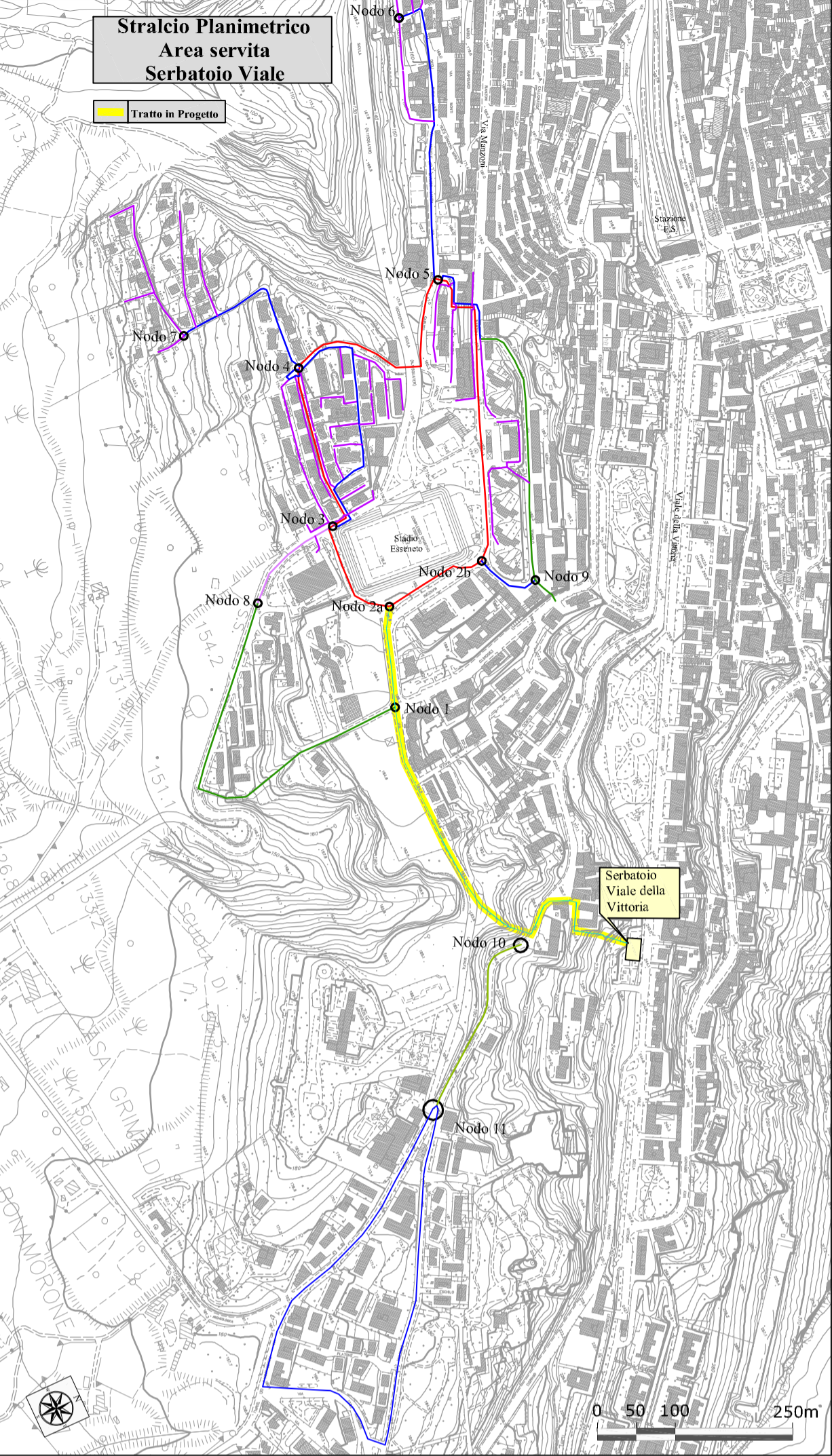

REGIONE SICILIANA
CONSORZIO AMBITO TERRITORIALE OTTIMALE IDRICO
DI AGRIGENTO

GESTORE DEL SISTEMA IDRICO
INTEGRATO AMBITO TERRITORIALE
OTTIMALE DI AGRIGENTO

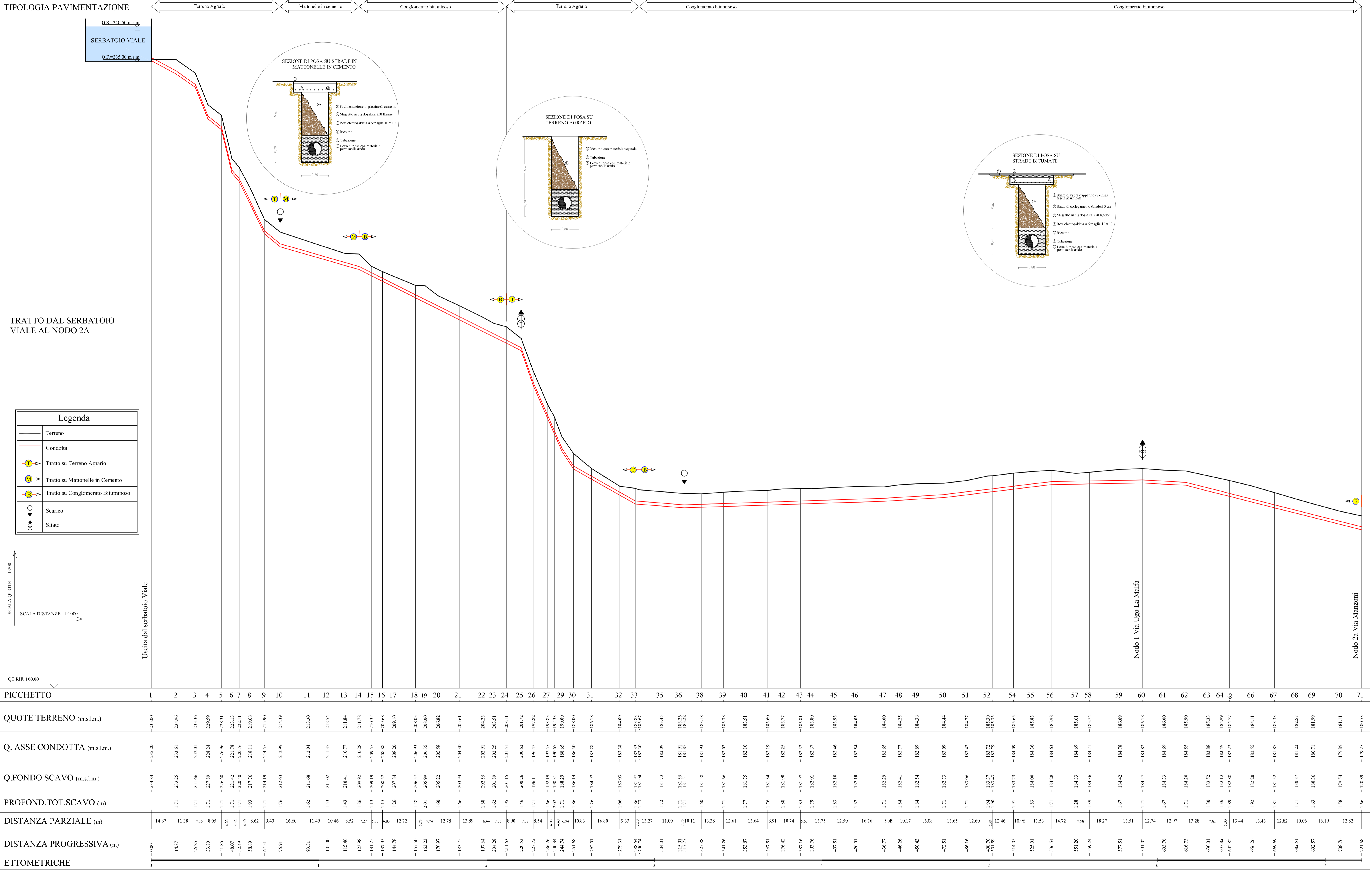

L'AMMINISTRATORE DELEGATO

PROGETTO ESECUTIVO

Opere di ristrutturazione ed automazione per ottimizzazione
rete idrica Comune di Agrigento

ALLEGATO N°	TITOLO ELABORATO
16.2.6.1	Aree servite serbatoio Viale Interventi riorganizzazione rete Profili esecutivi Tratto Serbatoio Viale - nodo n°2a DN 315
	Nome file: 16.2.6.1 Profili esecutivi Tratto Serbatoio Viale - nodo n°2a DN 315.dwg Scale: Vari

Visti ed approvazioni:

SERVIZI INGEGNERIA		Delta Ingegneria s.r.l.						Arch. Carmelo Carlinio Ing. Domenico D'Alessandro Ing. Alfonso Cullara Ing. Gerardo Vaccaro Geol. Massimo Carlinio Ing. Alessandro D'Amico Ing. Santa Vitellaro	
I DIRETTORI TECNICI: Ing. Maurizio Carlinio Ing. Nicola D'Alessandro									
B									
A									
REV.	DESCRIZIONE		DATA		VERIFICATO		CONTROLLATO		APPROVATO